



ΕΦΗΜΕΡΙΔΑ ΤΗΣ ΚΥΒΕΡΝΗΣΕΩΣ ΤΗΣ ΕΛΛΗΝΙΚΗΣ ΔΗΜΟΚΡΑΤΙΑΣ

13 Μαΐου 2026

ΤΕΥΧΟΣ ΤΕΤΑΡΤΟ

Αρ. Φύλλου 370

ΑΠΟΦΑΣΕΙΣ

Αριθμ. 15350

Επικύρωση οριοθέτησης - διευθέτησης ρέματος «Ρουκλέσιος» εντός οικισμού Καλεντζίου, Δημοτικής Ενότητας Κατσανοχωριών, Δήμου Βορείων Τζουμέρκων, ΠΕ Ιωαννίνων, Περιφέρειας Ηπείρου.

Ο ΓΡΑΜΜΑΤΕΑΣ ΑΠΟΚΕΝΤΡΩΜΕΝΗΣ ΔΙΟΙΚΗΣΗΣ ΗΠΕΙΡΟΥ - ΔΥΤΙΚΗΣ ΜΑΚΕΔΟΝΙΑΣ

Έχοντας υπόψη:

1. Τον ν. 4258/2014 «Διαδικασία Οριοθέτησης και ρυθμίσεις θεμάτων για τα υδατορέματα-ρυθμίσεις Πολεοδομικής Νομοθεσίας και άλλες διατάξεις» (Α' 94) και, ιδίως, το άρθρο 3 αυτού.
2. Τον ν. 3861/2010 «Ενίσχυση της διαφάνειας με την υποχρεωτική ανάρτηση νόμων και πράξεων των κυβερνητικών, διοικητικών και αυτοδιοικητικών οργάνων στο διαδίκτυο "Πρόγραμμα Διαύγεια" και άλλες διατάξεις» (Α' 112).
3. Τον ν. 3852/2010 «Νέα Αρχιτεκτονική της Αυτοδιοίκησης και της Αποκεντρωμένης Διοίκησης - Πρόγραμμα Καλλικράτης» (Α' 87).
4. Τα άρθρα 63 και 64 του ν. 4954/2022 (Α' 136).
5. Το άρθρο 28 του ν. 4325/2015 «Εκδημοκρατισμός της διοίκησης - Καταπολέμηση Γραφειοκρατίας και Ηλεκτρονική Διακυβέρνηση - Αποκατάσταση αδικιών και άλλες διατάξεις» (Α' 47).
6. Τον ν. 4368/2016 «Μέτρα για την επιτάχυνση του κυβερνητικού έργου και άλλες διατάξεις» (Α' 21).
7. Το π.δ. 141/2010 «Οργανισμός της Αποκεντρωμένης Διοίκησης Ηπείρου - Δυτικής Μακεδονίας» (Α' 234) όπως τροποποιήθηκε με το άρθρο 92 του ν. 4446/2016 «Πτωχευτικός Κώδικας, Διοικητική Δικαιοσύνη, Τέλη - Παράβολα, Οικειοθελής αποκάλυψη φορολογητέας ύλης παρελθόντων ετών, Ηλεκτρονικές συναλλαγές, Τροποποιήσεις του ν. 4270/2014 και λοιπές διατάξεις» (Α' 240).
8. Την υπ' αρ. 40220/22.07.2025 απόφαση του Υπουργού Εσωτερικών «Αποδοχή παραίτησης του Σεραφείμ Λιάπη του Γεωργίου από τη θέση του μετακλητού Γραμματέα Αποκεντρωμένης Διοίκησης Ηπείρου - Δυτικής Μακεδονίας» (Υ.Ο.Δ.Δ. 901).
9. Την υπ' αρ. 40281/22.07.2025 απόφαση του Υπουργού Εσωτερικών «Αποδοχή παραίτησης του Ιωάννη Σάββα του Κωνσταντίνου από τη θέση του μετακλητού Γραμματέα Αποκεντρωμένης Διοίκησης Μακεδονίας - Θράκης και διορισμός του στη θέση του μετακλητού Γραμματέα Αποκεντρωμένης Διοίκησης Ηπείρου - Δυτικής Μακεδονίας» (Υ.Ο.Δ.Δ. 902).
10. Την υπ' αρ. 12943/20.03.2023 απόφαση του Γραμματέα Αποκεντρωμένης Διοίκησης Ηπείρου - Δυτικής Μακεδονίας «Μεταβίβαση αρμοδιοτήτων και παροχή εξουσιοδότησης υπογραφής διοικητικών πράξεων και εγγράφων "Με εντολή Γραμματέα Αποκεντρωμένης Διοίκησης Ηπείρου - Δυτικής Μακεδονίας" στον Προϊστάμενο Γενικής Διεύθυνσης Χωροταξικής, Περιβαλλοντικής και Αγροτικής Πολιτικής και στους Προϊστάμενους των Υπηρεσιών της Γενικής Διεύθυνσης της Χωροταξικής, Περιβαλλοντικής και Αγροτικής Πολιτικής της Αποκεντρωμένης Διοίκησης Ηπείρου - Δυτικής Μακεδονίας» (Β' 1772).



11. Την υπ' αρ. 41526/12.09.2025 απόφαση του Συντονιστή Αποκεντρωμένης Διοίκησης Ηπείρου - Δυτικής Μακεδονίας «Ορισμός Αναπληρωτή Προϊσταμένου της Γενικής Διεύθυνσης Χωροταξικής Περιβαλλοντικής και Αγροτικής Πολιτικής της Αποκεντρωμένης Διοίκησης Ηπείρου - Δυτικής Μακεδονίας» (ΑΔΑ: ΨΙΥΧΟΡ1Γ-ΣΕΤ).

12. Το υπ' αρ. 89922/9029 πε/29.01.2024 (Αρ. πρωτ. ΔΙΠΕΧΩΣ: 8360/16.02.2024) έγγραφο της Διεύθυνσης Τεχνικών Έργων ΠΕ Ιωαννίνων Περιφέρειας Ηπείρου που αφορά τη διαβίβαση θεωρημένου φακέλου οριοθέτησης «Οριοθέτηση και προτεινόμενα έργα διευθέτησης υδατορέματος "Ρουκλέσιος" οικισμού Καλεντζίου Δ.Ε. Κατσανοχωρίων Δ. Βορείων Τζουμέρκων».

13. Την υπ' αρ. 32888/16.07.2025 (ΑΔΑ: 931ΩΟΡ1Γ-7Β4) απόφαση Έγκρισης Περιβαλλοντικών Όρων (ΑΕΠΟ) του έργου οριοθέτησης - διευθέτησης ρεμάτων Οριοθέτησης - διευθέτησης τμήματος του Ρέματος «Ρουκλέσιος» εντός οικισμού Καλεντζίου, Δημοτικής Ενότητας Κατσανοχωρίων, Δήμου Βορείων Τζουμέρκων, ΠΕ Ιωαννίνων, Περιφέρειας Ηπείρου».

14. Το υπ' αρ. 52172/14.11.2025 έγγραφο της Διεύθυνσης Περιβάλλοντος και Χωρικού Σχεδιασμού Ηπείρου με το οποίο διαβιβάζεται η μελέτη οριοθέτησης στη Διεύθυνση Υδάτων Ηπείρου προς γνωμοδότηση.

15. Το υπ' αρ. 57695/16.12.2025 έγγραφο της Διεύθυνσης Υδάτων Ηπείρου στο οποίο αναφέρεται ότι ισχύει η υπ' αρ. 24118/21.05.2024 θετική γνωμοδότησή της υπό όρους, όπως αυτή εκδόθηκε κατά την διαδικασία περιβαλλοντικής αδειοδότησης του έργου του θέματος.

16. Την υπ' αρ. 34/2026/13.02.2026 απόφαση Δημοτικής Επιτροπής του Δήμου Βορείων Τζουμέρκων «Γνωμοδότηση επί της μελέτης Περιβαλλοντικών Επιπτώσεων (ΜΠΕ) του έργου "Οριοθέτηση και προτεινόμενα έργα διευθέτησης υδατορέματος Ρουκλεσίου στον οικισμό Καλεντζίου, Δημοτικής Ενότητας Κατσανοχωρίων, Δήμου Βορείων Τζουμέρκων"».

17. Το γεγονός ότι οι διατάξεις της παρούσας δεν αφορούν σε διοικητική διαδικασία για την οποία υπάρχει υποχρέωση καταχώρισης στο ΕΜΔΔ-ΜΙΤΟΣ.

18. Το γεγονός ότι από την παρούσα δεν προκαλείται δαπάνη σε βάρος του κρατικού προϋπολογισμού, αποφασίζουμε:

Την επικύρωση οριοθέτησης - διευθέτησης ρέματος ρέματος «Ρουκλέσιος» εντός οικισμού Καλεντζίου, Δημοτικής Ενότητας Κατσανοχωρίων, Δήμου Βορείων Τζουμέρκων, ΠΕ Ιωαννίνων, Περιφέρειας Ηπείρου.

Το έργο αφορά την οριοθέτηση και διευθέτηση τμήματος του ρέματος «Ρουκλέσιος», σε συνολικό εκτιμώμενο μήκος 390m, εντός του οικισμού Καλεντζίου, Δημοτικής Ενότητας Κατσανοχωρίων του Δήμου Βορείου Τζουμέρκων της ΠΕ Ιωαννίνων. Η διευθέτηση του ρέματος Ρουκλεσίου αφορά έργα σε διευθέτησης και αντιπλημμυρικής προστασίας.

Η κύρια υδρολογική λεκάνη του ρέματος «Ρουκλέσιος» είναι 0,883km².

Απώτερος σκοπός του υπό μελέτη έργου είναι η διασφάλιση της ομαλής ροής του υπό μελέτη ρέματος και η αποφυγή πλημμυρικών φαινομένων.

Η περιοχή μελέτης, σύμφωνα με την 2η Αναθεώρηση του Σχεδίου Διαχείρισης των λεκανών απορροής Ποταμών του Υδατικού Συστήματος Ηπείρου, εντάσσεται στη Λεκάνη Απορροής Αράχθου (ΕΛ0514) και στο Υπόγειο Υδατικό Σύστημα Λούρου (ΕΛ0500151). Το εν λόγω ΥΥΣ ανήκει στο Μητρώο Προστατευόμενων Περιοχών για την άντληση ύδατος για την ανθρώπινη κατανάλωση.

Οι οριογραμμές καθορίζονται με τις συντεταγμένες των κορυφών των πολυγωνικών γραμμών που ορίζονται από τα σημεία αριστερά 1, 2, 3, [...], 43, 44, 45 και δεξιά 1, 2, 3, [...], 48, 49, 50.

Αντίστοιχα, οι γραμμές πλημμύρας καθορίζονται με τις συντεταγμένες των κορυφών των πολυγωνικών γραμμών που ορίζονται από τα σημεία αριστερά 1, 2, 3, [...], 60, 61, 62 και δεξιά 1, 2, 3, [...], 61, 62, 63.

Οι συντεταγμένες είναι εξαρτημένες από το γεωδαιτικό σύστημα ΕΓΣΑ '87 και αναγράφονται στην οριζοτιογραφία (B2) που συνοδεύει την παρούσα.

Η ισχύς της απόφασης αυτής αρχίζει από την δημοσίευσή της στην Εφημερίδα της Κυβερνήσεως.



ΕΘΝΙΚΟ ΤΥΠΟΓΡΑΦΕΙΟ
Για τεχνικούς λόγους στο σχεδιάγραμμα, από το ηλεκτρονικό αρχείο, έγινε σμίκρυνση κατά ποσοστό 34%



Α/Α	Αρσπέρη (ανατολική) γρ. πλημμύρας		Δεξιά (δυτική) γρ. πλημμύρας		
	X	Y	A/A	X	Y
1	240362.30	4375272.71	1	240359.81	4375273.85
2	240349.12	4375312.09	2	240347.31	4375311.21
3	240324.02	4375350.11	3	240321.90	4375349.70
4	240327.58	4375367.08	4	240325.65	4375367.63
5	240329.02	4375366.67	5	240324.21	4375368.04
6	240329.84	4375369.55	6	240325.04	4375370.93
7	240332.43	4375373.54	7	240324.95	4375375.89
8	240333.89	4375378.33	8	240326.36	4375380.48
9	240335.36	4375383.10	9	240327.75	4375385.29
10	240336.52	4375386.56	10	240328.75	4375388.76
11	240337.11	4375388.33	11	240330.11	4375390.33
12	240337.40	4375389.23	12	240330.13	4375391.31
13	240337.69	4375390.08	13	240330.17	4375392.23
14	240337.25	4375390.41	14	240330.17	4375392.44
15	240338.58	4375393.63	15	240330.29	4375396.00
16	240339.27	4375400.71	16	240330.51	4375403.22
17	240341.24	4375407.78	17	240331.71	4375410.51
18	240343.60	4375407.62	18	240331.08	4375411.21
19	240343.07	4375413.15	19	240337.32	4375414.88
20	240345.32	4375421.29	20	240339.77	4375423.02
21	240348.33	4375422.88	21	240338.98	4375426.05
22	240347.39	4375423.72	22	240339.80	4375426.32
23	240347.98	4375426.04	23	240341.26	4375428.34
24	240349.83	4375432.18	24	240343.58	4375434.26
25	240353.73	4375436.79	25	240344.83	4375440.10
26	240354.59	4375443.26	26	240348.08	4375445.71
27	240356.90	4375449.87	27	240350.79	4375452.17
28	240359.17	4375453.87	28	240351.60	4375456.79
29	240361.44	4375455.14	29	240350.82	4375459.24
30	240361.32	4375459.62	30	240353.39	4375462.59
31	240361.86	4375464.75	31	240356.02	4375466.94
32	240363.49	4375469.48	32	240357.82	4375471.61
33	240365.16	4375474.19	33	240359.54	4375476.31
34	240367.80	4375483.16	34	240363.16	4375482.54
35	240368.90	4375485.43	35	240363.15	4375483.70
36	240371.24	4375492.11	36	240365.56	4375490.19
37	240373.31	4375495.08	37	240367.53	4375494.76
38	240375.75	4375498.72	38	240367.84	4375496.25
39	240380.05	4375505.11	39	240370.81	4375501.34
40	240383.57	4375512.47	40	240374.79	4375507.96
41	240386.67	4375518.95	41	240378.62	4375515.15
42	240386.05	4375519.53	42	240381.91	4375521.53
43	240390.06	4375525.94	43	240382.02	4375522.04
44	240392.32	4375531.32	44	240385.28	4375528.52
45	240395.64	4375538.63	45	240387.90	4375533.80
46	240398.14	4375542.16	46	240391.76	4375540.81
47	240399.75	4375544.29	47	240393.21	4375544.14
48	240402.37	4375551.34	48	240394.49	4375546.86
49	240404.25	4375555.98	49	240397.62	4375553.48
50	240406.11	4375558.69	50	240399.71	4375558.03
51	240407.79	4375561.50	51	240401.01	4375560.86
52	240408.06	4375565.19	52	240402.03	4375563.56
53	240408.93	4375569.61	53	240402.82	4375566.58
54	240409.99	4375574.50	54	240403.76	4375570.80
55	240411.30	4375579.65	55	240404.83	4375575.68
56	240411.60	4375580.74	56	240405.00	4375580.32
57	240411.83	4375585.47	57	240406.15	4375581.42
58	240411.74	4375588.98	58	240406.47	4375585.50
59	240412.05	4375594.55	59	240406.60	4375589.00
60	240411.75	4375597.99	60	240406.60	4375594.57
61	240411.65	4375613.40	61	240406.61	4375598.01
62	240413.53	4375628.89	62	240406.83	4375613.42
63			63	240407.66	4375628.92

Α/Α	Αρσπέρη (ανατολική) οριογράμμη		Δεξιά (δυτική) οριογράμμη		
	X	Y	A/A	X	Y
1	240363.95	4375271.53	1	240357.81	4375274.79
2	240364.24	4375271.94	2	240358.02	4375275.25
3	240362.40	4375273.21	3	240359.27	4375274.67
4	240349.35	4375312.20	4	240347.08	4375311.10
5	240324.29	4375350.16	5	240321.63	4375349.65
6	240327.71	4375366.52	6	240325.31	4375367.21
7	240329.36	4375366.05	7	240323.59	4375367.70
8	240330.30	4375369.34	8	240324.54	4375370.99
9	240332.93	4375373.39	9	240324.45	4375375.82
10	240333.20	4375373.31	10	240324.31	4375375.87
11	240336.15	4375382.88	11	240327.10	4375385.48
12	240338.52	4375390.05	12	240329.02	4375392.15
13	240339.87	4375393.32	13	240329.98	4375392.37
14	240341.57	4375400.05	14	240330.28	4375411.05
15	240343.63	4375407.36	15	240330.52	4375411.47
16	240344.12	4375407.40	16	240336.90	4375415.21
17	240343.58	4375413.10	17	240339.25	4375423.03
18	240345.94	4375420.95	18	240338.42	4375426.23
19	240348.60	4375422.43	19	240338.90	4375426.96
20	240348.36	4375422.87	20	240339.80	4375430.95
21	240352.92	4375424.34	21	240341.74	4375437.58
22	240356.06	4375429.98	22	240342.12	4375438.48
23	240354.17	4375436.70	23	240343.79	4375440.49
24	240359.46	4375448.20	24	240348.67	4375455.39
25	240368.06	4375473.19	25	240357.51	4375477.06
26	240370.18	4375481.68	26	240360.34	4375482.16
27	240371.00	4375483.87	27	240360.10	4375482.60
28	240369.47	4375485.55	28	240362.75	4375484.05
29	240371.66	4375491.83	29	240365.06	4375490.13
30	240373.39	4375494.31	30	240365.78	4375494.86
31	240380.49	4375504.86	31	240366.48	4375495.29
32	240387.16	4375516.80	32	240369.41	4375502.15
33	240387.96	4375518.82	33	240371.56	4375505.33
34	240392.76	4375524.48	34	240373.50	4375508.65
35	240394.46	4375530.12	35	240377.62	4375515.69
36	240398.99	4375536.61	36	240381.09	4375522.54
37	240400.48	4375540.14	37	240387.05	4375534.28
38	240405.45	4375550.83	38	240393.16	4375545.18

ΥΠΟΜΝΗΜΑ ΣΥΜΒΟΛΩΝ:

- ΜΑΝΤΡΟΤΟΙΧΟΣ
- ΣΥΡΜΑΤΟΠΕΡΙΦΡΑΣΗ
- ΚΤΙΡΙΟ
- ΑΣΦΑΛΤΟΣΤΡΩΜΕΝΟΣ ΔΡ.
- ΧΩΜΑΤΩΔΡΟΜΟΣ
- ΦΡΕΑΤΙΟ
- ΚΟΛΩΝΑ ΔΕΗ
- ΚΟΛΩΝΑ ΟΤΕ
- ΠΟΔΙ ΠΡΑΝΟΥΣ
- ΦΥΛΔΙ ΠΡΑΝΟΥΣ
- ΑΠΟΛΥΤΟ ΥΨΟΜΕΤΡΟ
- ΔΕΝΤΡΟ
- ΚΑΓΚΕΛΑ
- ΞΕΡΟΛΙΒΩΔΟΜΗ
- ΛΙΒΟΠΛΗΡΩΤΑ ΣΥΡΜΑΤΟΚΙΒΩΤΑ
- ΣΚΥΡΟΔΕΜΤΟ ΦΡΑΓΜΑ
- ΓΡΑΜΜΗ ΠΛΗΜΜΥΡΑΣ
- ΟΡΙΟΓΡΑΜΜΗ ΥΔΑΤΟΡΕΥΜΑΤΟΣ
- ΔΙΑΤΟΜΗ
- ΑΡΙΘΜΗΣΗ ΔΙΑΤΟΜΗΣ
- ΙΣΟΥΨΗΣ ΚΑΜΠΥΛΗ
- ΛΕΩΝΑΣ ΥΔΑΤΟΡΕΥΜΑΤΟΣ
- ΧΙΛΙΟΜΕΤΡΗΣΗ ΛΕΩΝΑ
- ΥΨΟΜΕΤΡΟ ΠΥΘΜΕΝΑ

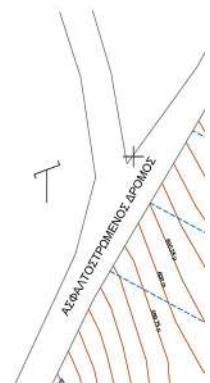

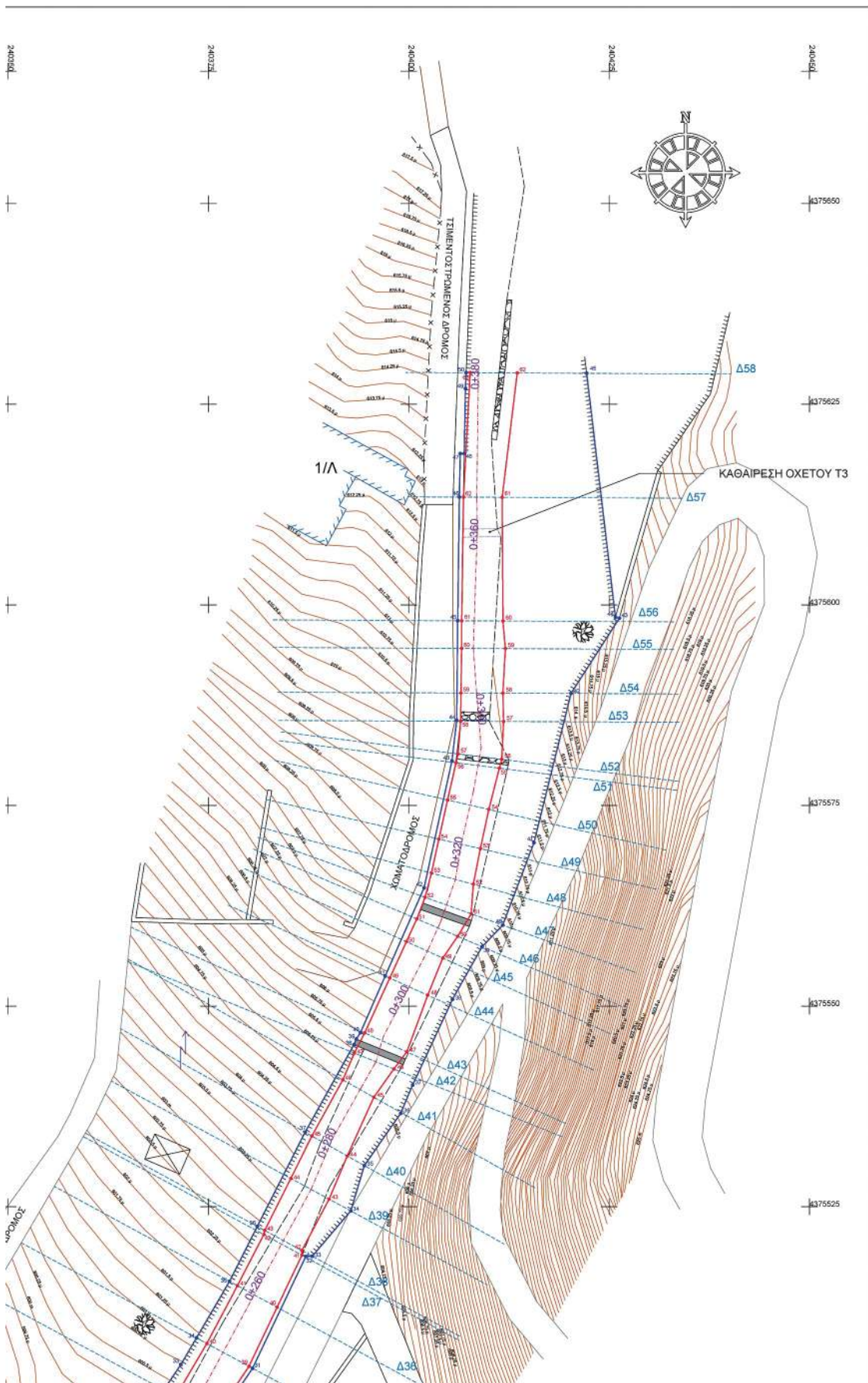

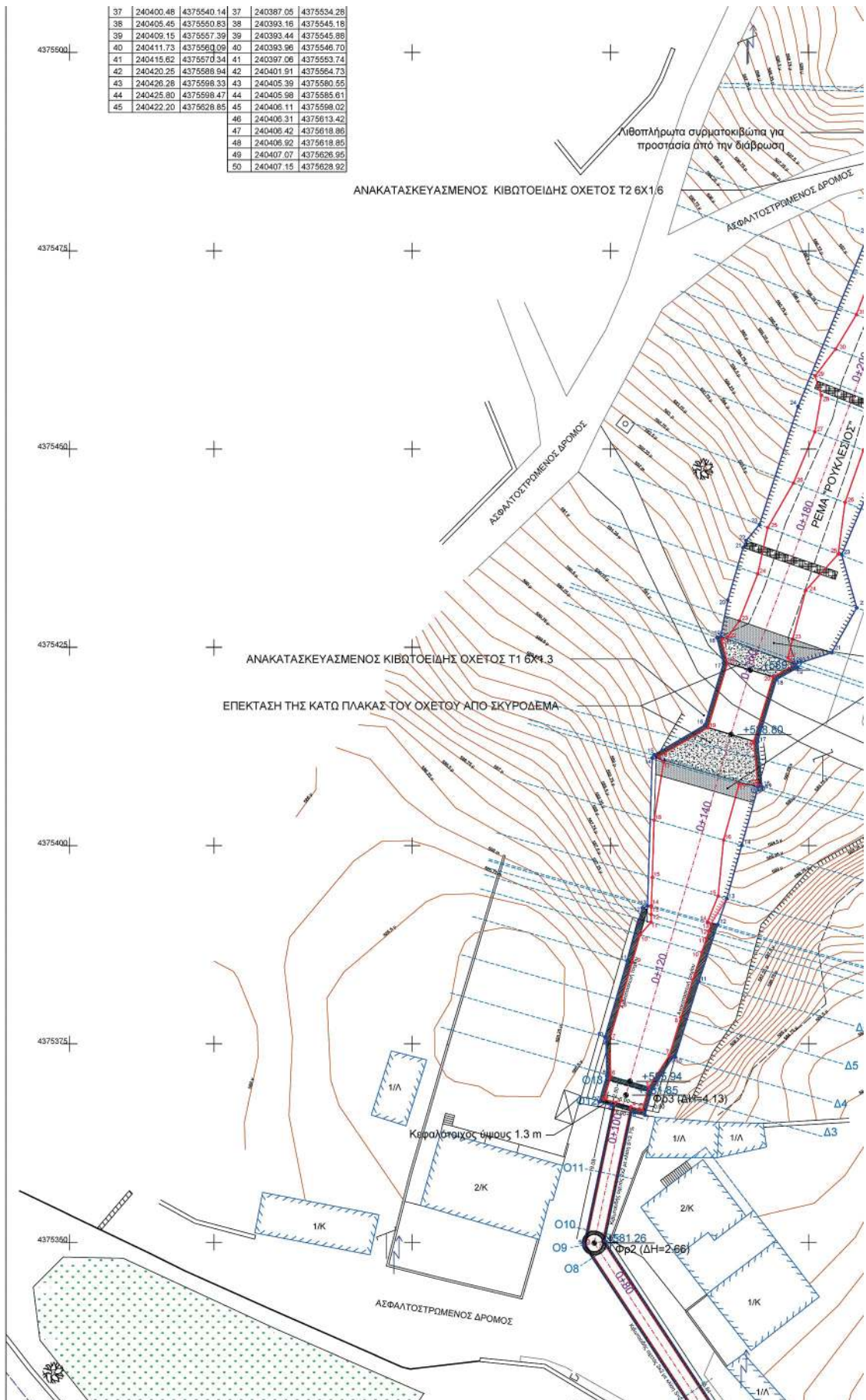

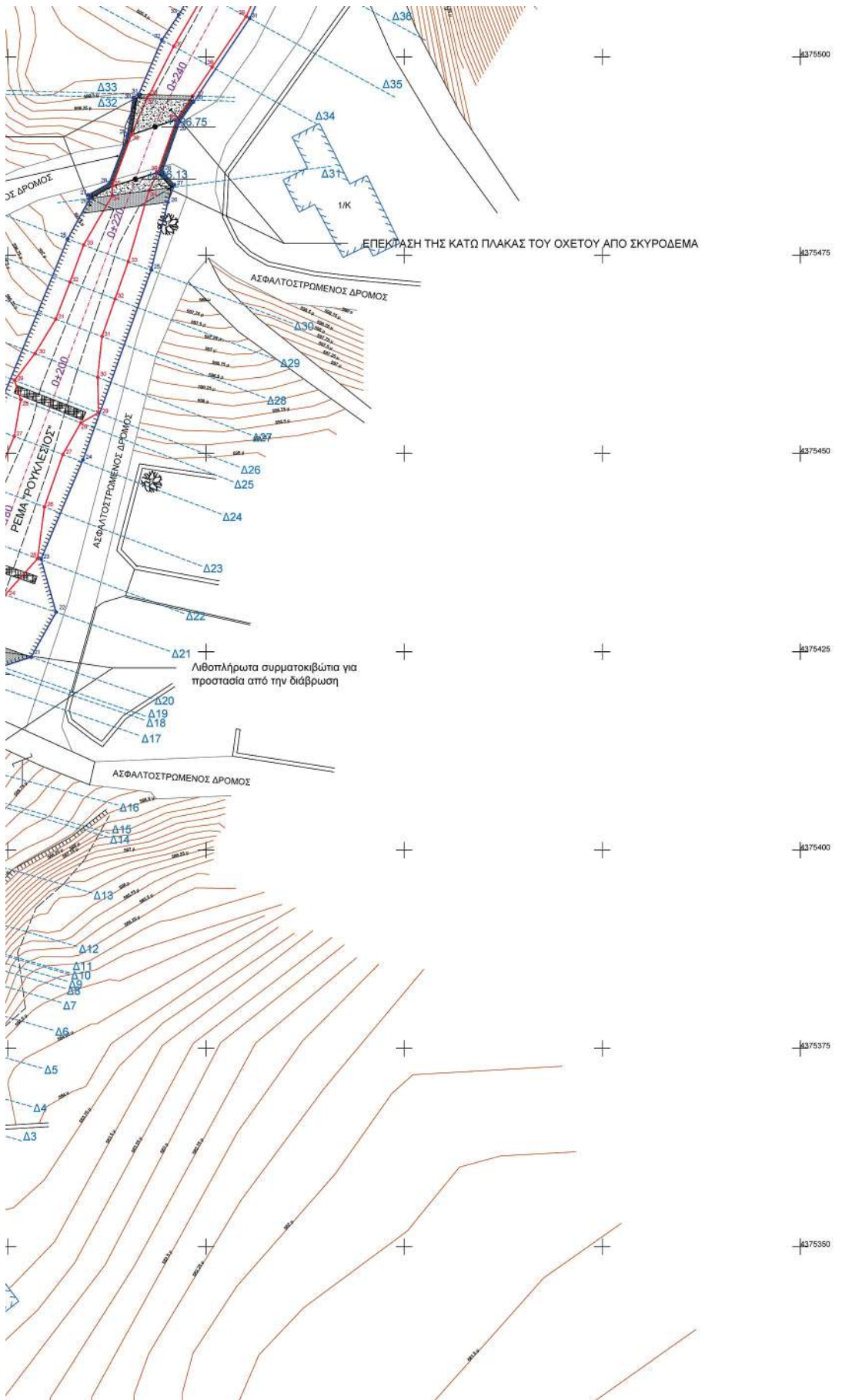



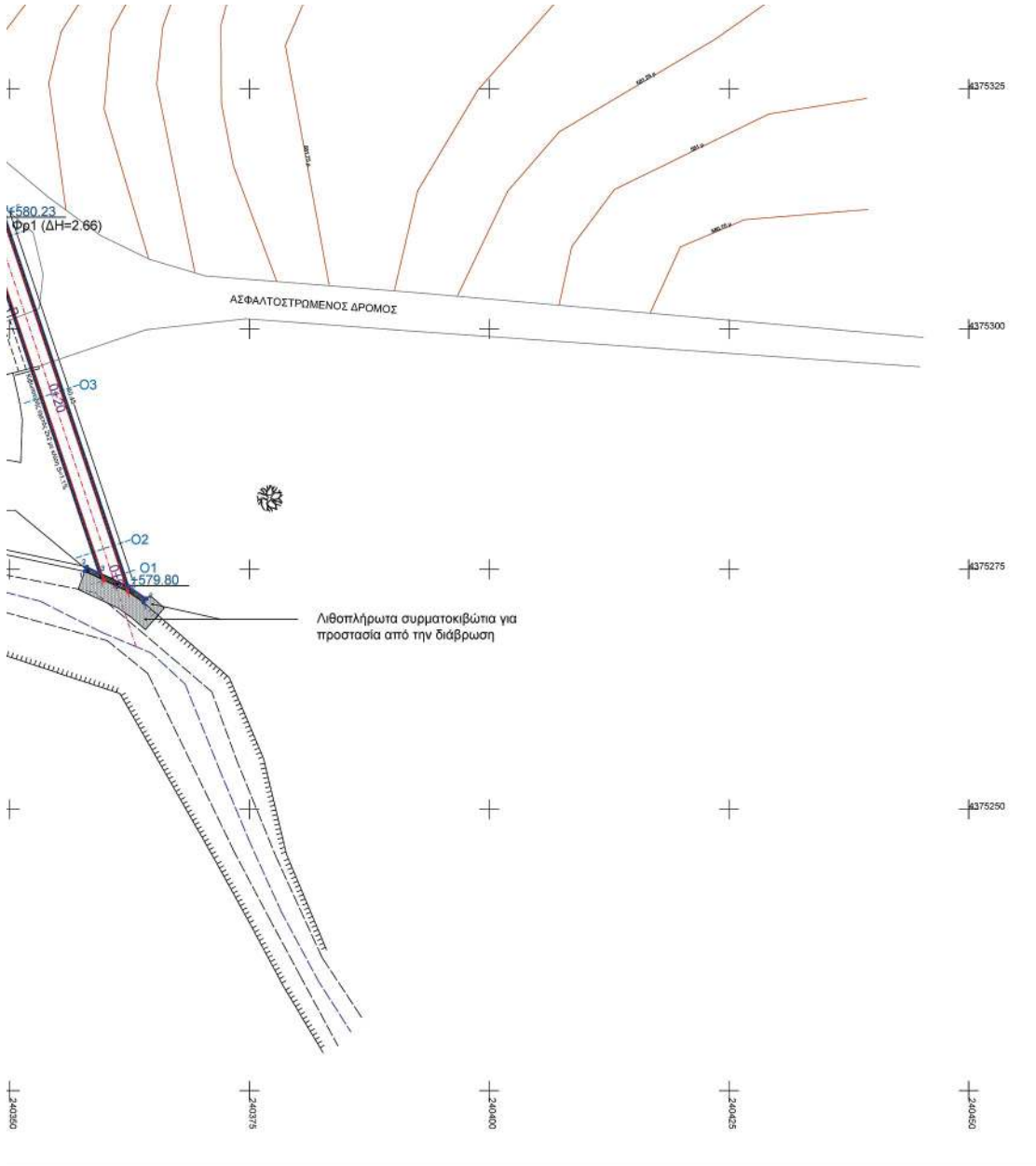

<p align="center">ΕΛΛΗΝΙΚΗ ΔΗΜΟΚΡΑΤΙΑ ΝΟΜΟΣ ΙΩΑΝΝΙΝΩΝ ΔΗΜΟΣ ΒΟΡΕΙΩΝ ΤΖΟΥΜΕΡΚΩΝ</p>	
<p align="center">ΟΡΙΟΘΕΤΗΣΗ ΚΑΙ ΠΡΟΤΕΙΝΟΜΕΝΑ ΕΡΓΑ ΔΙΕΥΘΕΤΗΣΗΣ ΥΔΑΤΟΡΕΜΑΤΟΣ "ΡΟΥΚΛΕΣΙΟΣ", ΟΙΚΙΣΜΟΥ ΚΑΛΕΝΤΖΙΟΥ, ΔΗΜΟΤΙΚΗΣ ΕΝΟΤΗΤΑΣ ΚΑΤΣΑΝΟΧΩΡΙΩΝ, ΔΗΜΟΥ Β. ΤΖΟΥΜΕΡΚΩΝ</p>	
<p>ΘΕΣΗ: ΕΝΤΟΣ ΤΟΥ ΟΙΚΙΣΜΟΥ ΤΗΣ Τ.Κ. ΚΑΛΕΝΤΖΙΟΥ, ΔΗΜΟΤΙΚΗΣ ΕΝΟΤΗΤΑΣ ΚΑΤΣΑΝΟΧΩΡΙΩΝ, ΔΗΜΟΥ Β. ΤΖΟΥΜΕΡΚΩΝ, ΠΕΡΙΦΕΡΕΙΑΚΗΣ ΕΝΟΤΗΤΑΣ ΙΩΑΝΝΙΝΩΝ</p>	
<p>ΘΕΜΑ: ΟΡΙΖΟΝΤΙΟΓΡΑΦΙΑ ΠΡΟΤΕΙΝΟΜΕΝΗΣ ΚΑΤΑΣΤΑΣΗΣ (ΜΕΤΑ ΤΗ ΕΡΓΑ ΔΙΕΥΘΕΤΗΣΗΣ)</p>	
<p>ΟΡΙΖΟΝΤΙΟΓΡΑΦΙΑ</p>	<p>Κλίμακα 1/250</p>
	<p>B2</p>
<p>ΕΛΛΗΝΙΚΗ ΔΗΜΟΚΡΑΤΙΑ ΝΟΜΟΣ ΙΩΑΝΝΙΝΩΝ ΔΗΜΟΣ ΒΟΡΕΙΩΝ ΤΖΟΥΜΕΡΚΩΝ</p>	<p>Αρ. Συγκρίτου</p>
<p>ΕΠΙΣΤΗΜΟΝΙΚΟ ΚΑΤΑΣΤΑΣΙΑΣ ΑΡΧΙΤΕΚΤΟΝΙΚΟ ΕΓΧΕΙΡΩΜΑ ΑΡΧ. Π. Π. ΠΑΠΑΔΟΠΟΥΛΟΣ</p>	<p>Συμμετέχοντες ΑΡΧ. Π. Π. ΠΑΠΑΔΟΠΟΥΛΟΣ ΑΡΧ. Π. Π. ΠΑΠΑΔΟΠΟΥΛΟΣ</p>
<p>Δημιουργία και σφράγιση από ΓΕΩΡΓΙΟΣ ΤΙΝΑΣ Date: 13/05/2026 10:44:00 #037307</p>	<p>Αρμόδιος Υπάλληλος Π.Μ. Μπαρτζώλης</p>
<p>ΣΥΝΤΑΞΗ ΔΗΜΟΣ ΒΟΡΕΙΩΝ ΤΖΟΥΜΕΡΚΩΝ</p>	<p>Τηλέφωνο Αρμόδιος Υπάλληλος Π.Μ. Μπαρτζώλης</p>



Η απόφαση αυτή μαζί με τη συνημμένη οριζοντιογραφία να δημοσιευθούν στην Εφημερίδα της Κυβερνήσεως.

Ιωάννινα, 5 Μαΐου 2026

Ο Γραμματέας Αποκεντρωμένης Διοίκησης

ΙΩΑΝΝΗΣ ΣΑΒΒΑΣ



ΕΘΝΙΚΟ ΤΥΠΟΓΡΑΦΕΙΟ

Το Εθνικό Τυπογραφείο αποτελεί δημόσια υπηρεσία υπαγόμενη στην Προεδρία της Κυβέρνησης και έχει την ευθύνη τόσο για τη σύνταξη, διαχείριση, εκτύπωση και κυκλοφορία των Φύλλων της Εφημερίδας της Κυβερνήσεως (ΦΕΚ), όσο και για την κάλυψη των εκτυπωτικών - εκδοτικών αναγκών του δημοσίου και του ευρύτερου δημόσιου τομέα (ν. 3469/2006/Α' 131 και π.δ. 29/2018/Α' 58).

1. ΦΥΛΛΟ ΤΗΣ ΕΦΗΜΕΡΙΔΑΣ ΤΗΣ ΚΥΒΕΡΝΗΣΕΩΣ (ΦΕΚ)

- Τα **ΦΕΚ σε ηλεκτρονική μορφή** διατίθενται δωρεάν στο **www.et.gr**, την επίσημη ιστοσελίδα του Εθνικού Τυπογραφείου. Όσα ΦΕΚ δεν έχουν ψηφιοποιηθεί και καταχωριστεί στην ανωτέρω ιστοσελίδα, ψηφιοποιούνται και αποστέλλονται επίσης δωρεάν με την υποβολή αιτήματος στην ηλεκτρονική διεύθυνση **feksales@et.gr**.
- Τα **ΦΕΚ σε έντυπη μορφή** διατίθενται σε μεμονωμένα φύλλα είτε απευθείας από το Τμήμα Πωλήσεων και Συνδρομητών, είτε ταχυδρομικά με την αποστολή αιτήματος παραγγελίας στην ηλεκτρονική διεύθυνση **feksales@et.gr**.
 - Το κόστος ενός ασπρόμαυρου ΦΕΚ από 1 έως 16 σελίδες είναι 1,00 €, αλλά για κάθε επιπλέον οκτασέλιδο (ή μέρος αυτού) προσαυξάνεται κατά 0,20 €. Το κόστος ενός έγχρωμου ΦΕΚ από 1 έως 16 σελίδες είναι 1,50 €, αλλά για κάθε επιπλέον οκτασέλιδο (ή μέρος αυτού) προσαυξάνεται κατά 0,30 €.
 - Το τεύχος Α.Σ.Ε.Π. διατίθεται δωρεάν.
 - Υπάρχει δυνατότητα ετήσιας συνδρομής οποιουδήποτε τεύχους σε έντυπη μορφή μέσω του Τμήματος Πωλήσεων και Συνδρομητών.

• Τρόποι αποστολής κειμένων προς δημοσίευση:

- A.** Αποστολή των εγγράφων προς δημοσίευση στο ΦΕΚ στην ηλεκτρονική διεύθυνση **https://eservices.et.gr**. Σχετικές εγκύκλιοι και οδηγίες στην ηλεκτρονική διεύθυνση του Εθνικού Τυπογραφείου (**www.et.gr**) στη διαδρομή **Ανακοινώσεις → Εγκύκλιοι**.
- B.** Κατ' εξαίρεση, όσοι πολίτες δεν διαθέτουν προηγμένη ψηφιακή υπογραφή μπορούν είτε να αποστέλλουν ταχυδρομικά, είτε να καταθέτουν με εκπρόσωπό τους κείμενα προς δημοσίευση εκτυπωμένα σε χαρτί στο Τμήμα Παραλαβής και Καταχώρισης Δημοσιευμάτων.

• Πληροφορίες, σχετικά με την αποστολή/κατάθεση εγγράφων προς δημοσίευση, την ημερήσια κυκλοφορία των Φ.Ε.Κ., με την πώληση των τευχών και με τους ισχύοντες τιμοκαταλόγους για όλες τις υπηρεσίες μας, περιλαμβάνονται στον ιστότοπο (**www.et.gr**). Επίσης μέσω του ιστότοπου δίδονται πληροφορίες σχετικά με την πορεία δημοσίευσης των εγγράφων, με βάση τον Κωδικό Αριθμό Δημοσιεύματος (ΚΑΔ). Πρόκειται για τον αριθμό που εκδίδει το Εθνικό Τυπογραφείο για όλα τα κείμενα που πληρούν τις προϋποθέσεις δημοσίευσης.

2. ΕΚΤΥΠΩΤΙΚΕΣ - ΕΚΔΟΤΙΚΕΣ ΑΝΑΓΚΕΣ ΤΟΥ ΔΗΜΟΣΙΟΥ

Το Εθνικό Τυπογραφείο ανταποκρινόμενο σε αιτήματα υπηρεσιών και φορέων του δημοσίου αναλαμβάνει να σχεδιάσει και να εκτυπώσει έντυπα, φυλλάδια, βιβλία, αφίσες, μπλοκ, μηχανογραφικά έντυπα, φακέλους για κάθε χρήση, κ.ά.

Επίσης σχεδιάζει ψηφιακές εκδόσεις, λογότυπα και παράγει οπτικοακουστικό υλικό.

Ταχυδρομική Διεύθυνση: **Καποδιστρίου 34, 10432 Αθήνα**

ΤΗΛΕΦΩΝΙΚΟ ΚΕΝΤΡΟ: 210 5279000

Ιστότοπος: **www.et.gr**

Πληροφορίες σχετικά με την λειτουργία του ιστότοπου: **helpdesk.et@et.gr**

Αποστολή εγγράφων προς δημοσίευση στο ΦΕΚ στην ηλεκτρονική διεύθυνση

https://eservices.et.gr

ΕΞΥΠΗΡΕΤΗΣΗ ΚΟΙΝΟΥ

Πωλήσεις - Συνδρομές: (Ισόγειο, τηλ. 210 5279178 - 180)

Πληροφορίες: (Ισόγειο, Γραφείο 3 και τηλεφ. κέντρο 210 5279000)

Παραλαβή Δημοσιευτέας Ύλης: (Ισόγειο, τηλ. 210 5279139)

Ωράριο για το κοινό: Δευτέρα έως και Παρασκευή: 8:00 - 13:30

