



ΕΦΗΜΕΡΙΣ ΤΗΣ ΚΥΒΕΡΝΗΣΕΩΣ

ΤΗΣ ΕΛΛΗΝΙΚΗΣ ΔΗΜΟΚΡΑΤΙΑΣ

ΤΕΥΧΟΣ ΤΕΤΑΡΤΟ

Αρ. Φύλλου 36

5 Φεβρουαρίου 2013

ΠΕΡΙΕΧΟΜΕΝΑ

ΑΠΟΦΑΣΕΙΣ

- Κήρυξη ως αναδασωτέας έκτασης εμβαδού Ε = 929.181 m² στη θέση Γκιζελή Καλαμωτού Τ.Κ. Ν. Καλλοίνδιας, Δήμου Λαγκαδά της Περιφερειακής Ενότητας Θεσσαλονίκης..... 1
- Κήρυξη ως αναδασωτέας έκτασης εμβαδού Ε = 7.200 m² στη θέση Σημείο περιοχής Αυγής Τ.Κ. Κρυονερίου, Δήμου Λαγκαδά της Περιφερειακής Ενότητας Θεσσαλονίκης..... 2
- Κήρυξη ως αναδασωτέας έκτασης εμβαδού επτά κόμμα εβδομήντα οχτώ (7,78) στρεμμάτων, στη θέση «Στρίνι Λούπινου», Τ.Κ. Βουνιατάδων, Δήμου Κερκυραίων. 3
- Εν μέρει ανάκληση της υπ' αριθμ. 3117/27-9-1984 (ΦΕΚ τ.Δ' /624/3-12-1984) απόφαση απόφαση Νομάρχης Κεφαλλονιάς αναδάσωσης περί κήρυξης ως αναδασωτέας έκτασης για έκταση εμβαδού 1453,3 τ.μ που βρίσκεται στη θέση «Κούναδος - Μιχελή» Τοπικής Κοινότητας Αθέρα Δημοτικής Ενότητας Πολιτικής Δήμου Κεφαλλονιάς. 4

ΑΠΟΦΑΣΕΙΣ

- Αριθμ. 104190/2012 (1)
Κήρυξη ως αναδασωτέας έκτασης εμβαδού Ε = 929.181 m² στη θέση Γκιζελή Καλαμωτού Τ.Κ. Ν. Καλλοίνδιας, Δήμου Λαγκαδά της Περιφερειακής Ενότητας Θεσσαλονίκης.

Ο ΓΕΝΙΚΟΣ ΓΡΑΜΜΑΤΕΑΣ ΑΠΟΚΕΝΤΡΩΜΕΝΗΣ ΔΙΟΙΚΗΣΗΣ ΜΑΚΕΔΟΝΙΑΣ - ΘΡΑΚΗΣ

Έχοντας υπόψη:

(α) Το Ν. 998/1979 «Περί προστασίας των δασών και δασικών εκτάσεων εν γένει της χώρας» (ΦΕΚ 289 Α/29-12-1979) και ειδικότερα το άρθρο 38 παρ. 1 και το άρθρο 41 παρ. 1 και 3.

(β) Το Ν. 998/1979 άρθρο 70 παρ. 3, όπως προστέθηκε με την παρ. 2 του άρθρου 12 του Ν. 2040/1992 «Ρύθμιση θεμάτων αρμοδιότητας Υπουργείου Γεωργίας και νομικών προσώπων εποπτείας και άλλες διατάξεις» (ΦΕΚ 70 Α/23-4-1992) και αντικαταστάθηκε με την παρ. 15 του άρθρου 1 του Ν. 3208/2003 «Προστασία των δασικών οικοσυστημάτων, κατάρτιση δασολογίου, ρύθμιση εμπραγμάτων δικαιωμάτων επί δασών και δασικών εν γένει εκτάσεων και άλλες διατάξεις» (ΦΕΚ 303 Α/24-12-03)

(γ) Τις υπ' αριθμ. Α.Π. 160417/1180/8-7-1980, Α.Π. 182447/3049/1980 και Α.Π. 154659/24-5-1982 διαταγές του Υπουργείου Γεωργίας

(δ) Το Ν. 3852/2010 «Νέα αρχιτεκτονική της Αυτοδιοίκησης και της Αποκεντρωμένης Διοίκησης -Πρόγραμμα Καλλικράτης» (ΦΕΚ 87 Α/7-6-2010)

(ε) Το Π.Δ. 142/2010 «Οργανισμός Αποκεντρωμένης Διοίκησης Μακεδονίας Θράκης» (ΦΕΚ 235 Α/27-12-2010)

(στ) Το Ν. 3861/2010 «Ενίσχυση της διαφάνειας με την υποχρεωτική ανάρτηση νόμων και πράξεων των κυβερνητικών, διοικητικών και αυτοδιοικητικών οργάνων στο διαδίκτυο «Πρόγραμμα Διαύγεια» και άλλες διατάξεις (ΦΕΚ 112 Α)

(ζ) Την υπ' αριθμ. 1425/19-1-2011 απόφαση Γενικού Γραμματέα Αποκεντρωμένης Διοίκησης Μακεδονίας Θράκης «Εξουσιοδότηση προς υπογραφή "Με εντολή Γενικού Γραμματέα" αποφάσεων, εγγράφων κ.λπ.» (ΦΕΚ 452 Β/22-3-2011)

(η) Το γεγονός ότι η έκταση που αναφέρεται στο θέμα αποτελούσε δάσος που καταστράφηκε από πυρκαγιά

(θ) Το με Α.Π. 103275/18-12-2012 έγγραφο του Δασαρχείου Λαγκαδά, στο οποίο προτείνεται η κήρυξη της έκτασης που αναφέρεται στο θέμα ως αναδασωτέας, αποφασίζουμε:

Κηρύσσουμε ως αναδασωτέα έκταση εννιακοσίων είκοσι εννιά χιλιάδων εκατόν ογδόντα ένα τετραγωνικών μέτρων (Ε = 929.181 m²) στη θέση Γκιζελή Καλαμωτού Τ.Κ. Ν. Καλλοίνδιας, Δήμου Λαγκαδά της Περιφερειακής Ενότητας Θεσσαλονίκης, με σκοπό την προστασία, την αναδημιουργία του δάσους με φυσική ή τεχνητή αναδάσωση και τη διατήρηση του χαρακτήρα της ως δάσους, ώστε να αποκλεισθεί η διάθεση της προαναφερθείσας έκτασης, που καταστράφηκε από πυρκαγιά, για άλλο σκοπό.

Η έκταση εμβαδού Ε = 929.181 m², που προσδιορίζεται με στοιχεία 0, 1, 2, 3, ... 45, 46, 47, 0 συνορεύει ως εξής:

Βόρεια : δάσος
Νότια : δάσος
Ανατολικά : δάσος
Δυτικά : δάσος

όπως φαίνεται στο συνημμένο τοπογραφικό διάγραμμα. Η απόφαση αυτή να δημοσιευθεί στην Εφημερίδα της Κυβερνήσεως.

Θεσσαλονίκη, 16 Ιανουαρίου 2013

Με εντολή Γενικού Γραμματέα
Αποκεντρωμένης Διοίκησης
Ο Προϊστάμενος της Διεύθυνσης Δασών
Ν. Θεσσαλονίκης
ΑΠΟΣΤΟΛΟΣ ΑΪΝΑΛΗΣ

ΕΘΝΙΚΟ ΤΥΠΟΓΡΑΦΕΙΟ
 Για τεχνικούς λόγους στο σχεδιάγραμμα,
 έγινε σμίκρυνση, κατά ποσοστό **79%**

Συνοδεύεται με: 4.Π.10.4.19α, 2012/16.1.2013 Αρ.Πρωτ.Δ/νσης Δασών Θεσσαλονίκης

ΤΟΠΟΓΡΑΦΙΚΟ ΔΙΑΓΡΑΜΜΑ ΚΑΛΙΣΣΗΣ ΕΚΤΑΣΗΣ
 ΕΜΒΛΑΔΟΥ Ε=929,181 ΣΤΡ. ΚΛΙΜΑΚΑ 1:10000
 ΘΕΣΗ ΓΚΙΖΕΛΗ-ΚΑΛΑΜΩΤΟΥ Τ.Κ. Ν. ΚΑΛΛΙΠΟΛΙΣ ΔΗΜΟΥ ΛΑΓΚΑΔΑΣ

ΧΑΡΤΗΣ ΠΡΟΣΑΝΑΤΟΛΙΣΜΟΥ
 ΚΛΙΜΑΚΑΣ 1: 50000

ΠΙΝΑΚΑΣ ΣΥΝΤΕΤΑΓΜΕΝΩΝ

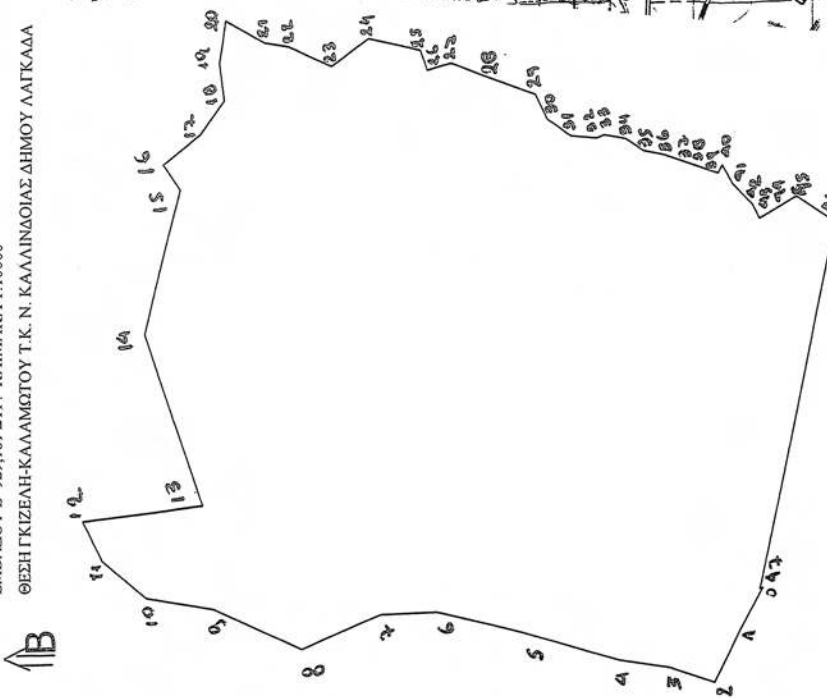

Α/Α	X	Y	Α/Α	X	Y
0	446024,83	4491743,53	24	446958,81	4492360,01
1	445945,46	4491788,51	25	446935,00	4492275,34
2	445863,44	4491830,84	26	446900,61	4492264,76
3	445892,54	4491904,93	27	446911,19	4492225,07
4	445908,42	4491986,95	28	446879,44	4492150,99
5	445961,33	4492145,70	29	446852,98	4492087,49
6	446001,02	4492285,93	30	446810,65	4492068,97
7	445948,10	4492378,53	31	446781,54	4492031,93
8	446022,19	4492513,47	32	446776,25	4491989,59
9	446046,00	4492658,99	33	446781,54	4491976,36
10	446046,00	4492770,12	34	446773,60	4491941,97
11	446112,15	4492841,55	35	446752,44	4491912,86
12	446178,29	4492870,66	36	446744,50	4491878,47
13	446196,81	4492669,57	37	446741,85	4491873,18
14	446482,56	4492754,24	38	446725,98	4491830,84
15	446718,04	4492685,45	39	446710,10	4491791,16
16	446760,38	4492711,91	40	446723,33	4491783,22
17	446808,00	4492648,41	41	446691,58	4491767,34
18	446863,56	4492606,07	42	446657,19	4491735,59
19	446927,06	4492611,37	43	446633,38	4491725,01
20	446998,50	4492598,14	44	446667,77	4491661,51
21	446958,81	4492534,64	45	446649,25	4491635,05
22	446950,88	4492494,95	46	446622,79	4491598,01
23	446913,83	4492423,51	47	446022,19	4491748,82



Λαγκαδάς, 18-12-2012
 Η Συντάκτρια
 Αναστασία Ζαχαρέγκα
 Δασολόγος



Ο Προϊστάμενος Δ/νσης Δασών Θεσσαλονίκης
 ΑΠΟΣΤΟΛΙΣ Β. ΑΪΝΑΝΗΣ
 ΔΡ. ΔΑΣΟΛΟΓΟΣ

Αριθμ. 717

(2)

Κήρυξη ως αναδασωτέας έκτασης εμβαδού $E = 7.200 \text{ m}^2$ στη θέση Σημείο περιοχής Αυγής Τ.Κ. Κρουονερίου, Δήμου Λαγκαδά της Περιφερειακής Ενότητας Θεσσαλονίκης.

Ο ΓΕΝΙΚΟΣ ΓΡΑΜΜΑΤΕΑΣ ΑΠΟΚΕΝΤΡΩΜΕΝΗΣ
ΔΙΟΙΚΗΣΗΣ ΜΑΚΕΔΟΝΙΑΣ - ΘΡΑΚΗΣ

Έχοντας υπόψη:

(α) Το Ν. 998/1979 «Περί προστασίας των δασών και δασικών εκτάσεων εν γένει της χώρας» (ΦΕΚ 289 Α/29-12-1979) και ειδικότερα το άρθρο 38 παρ. 1 και το άρθρο 41 παρ. 1 και 3.

(β) Το Ν. 998/1979 άρθρο 70 παρ. 3, όπως προστέθηκε με την παρ. 2 του άρθρου 12 του Ν. 2040/1992 «Ρύθμιση θεμάτων αρμοδιότητας Υπουργείου Γεωργίας και νομικών προσώπων εποπτείας και άλλες διατάξεις» (ΦΕΚ 70 Α/23-4-1992) και αντικαταστάθηκε με την παρ. 15 του άρθρου 1 του Ν. 3208/2003 «Προστασία των δασικών οικοσυστημάτων, κατάρτιση δασολογίου, ρύθμιση εμπραγμάτων δικαιωμάτων επί δασών και δασικών εν γένει εκτάσεων και άλλες διατάξεις» (ΦΕΚ 303 Α/24-12-2003)

(γ) Τις υπ' αριθμ. Α.Π. 160417/1180/8-7-1980, Α.Π. 182447/3049/1980 και Α.Π. 154659/24-5-1982 διαταγές του Υπουργείου Γεωργίας

(δ) Το Ν. 3852/2010 «Νέα αρχιτεκτονική της Αυτοδιοίκησης και της Αποκεντρωμένης Διοίκησης - Πρόγραμμα Καλλικράτης» (ΦΕΚ 87 Α/7-6-2010)

(ε) Το Π.Δ. 142/2010 «Οργανισμός Αποκεντρωμένης Διοίκησης Μακεδονίας Θράκης» (ΦΕΚ 235 Α/27-12-2010)

(στ) Το Ν. 3861/2010 «Ενίσχυση της διαφάνειας με την υποχρεωτική ανάρτηση νόμων και πράξεων των κυβερνητικών, διοικητικών και αυτοδιοικητικών οργάνων στο διαδίκτυο «Πρόγραμμα Διαύγεια» και άλλες διατάξεις (ΦΕΚ 112 Α)

(ζ) Την υπ' αριθμ. 1425/19-1-2011 απόφαση Γενικού Γραμματέα Αποκεντρωμένης Διοίκησης Μακεδονίας Θράκης «Εξουσιοδότηση προς υπογραφή "Με εντολή Γενικού Γραμματέα" αποφάσεων, εγγράφων κ.λπ.» (ΦΕΚ 452 Β/22-3-2011)

(η) Το γεγονός ότι η έκταση που αναφέρεται στο θέμα αποτελεί δάσος, που καταλήφθηκε παράνομα και εκχερσώθηκε πριν από το έτος 1996

(θ) Το με Α.Π. 105461/28-12-2012 έγγραφο του Δασαρχείου Λαγκαδά, στο οποίο προτείνεται η κήρυξη της έκτασης που αναφέρεται στο θέμα ως αναδασωτέας, αποφασίζουμε:

Κηρύσσουμε ως αναδασωτέα έκταση επτά χιλιάδων διακοσίων τετραγωνικών μέτρων ($E = 7.200 \text{ m}^2$) στη θέση στη θέση Σημείο περιοχής Αυγής Τ.Κ. Κρουονερίου, Δήμου Λαγκαδά της Περιφερειακής Ενότητας Θεσσαλονίκης, με σκοπό την προστασία, την αναδημιουργία του δάσους με φυσική ή τεχνητή αναδάσωση και τη διατήρηση του χαρακτήρα της ως δάσος, ώστε να αποκλεισθεί η διάθεση της προαναφερθείσας έκτασης, που εκχερσώθηκε, για άλλο σκοπό.

Η έκταση εμβαδού $E=7.200 \text{ m}^2$, που προσδιορίζεται με στοιχεία Γ, Δ, Ε, Ζ, Η, Θ, Ι, Κ, Λ, Μ, Ν, Ξ, Ο, Ο', Μ', Μ, Γ', Γ συνορεύει ως εξής:

Βόρεια	: μη δασική έκταση
Νότια	: δασική έκταση
Ανατολικά	: δασική έκταση
Δυτικά	: μη δασική έκταση

όπως φαίνεται στο συνημμένο τοπογραφικό διάγραμμα. Η απόφαση αυτή να δημοσιευθεί στην Εφημερίδα της Κυβερνήσεως.

Θεσσαλονίκη, 16 Ιανουαρίου 2013

Με εντολή Γενικού Γραμματέα
Αποκεντρωμένης Διοίκησης
Ο Προϊστάμενος της Διεύθυνσης Δασών
Ν. Θεσσαλονίκης
ΑΠΟΣΤΟΛΟΣ ΑΪΝΑΛΗΣ

Συνοδεύει την με Α.Π. 711/16.1.2013 Αρφαστ Δίνης Δασών Θεσσαλονίκης

ΤΟΠΟΓΡΑΦΙΚΟ ΔΙΑΓΡΑΜΜΑ ΕΚΧΕΡΣΩΘΗΕΛΣ ΕΚΤΑΣΗΣ
ΕΜΒΑΔΟΥ Ε=7,200 ΣΤΡ. ΚΛΙΜΑΚΑ 1:3000
ΘΕΣΗ ΣΗΜΕΙΟ ΑΥΤΗΣ Τ.Κ. ΚΡΥΟΝΕΡΙΟΥ ΔΗΜΟΥ ΛΑΓΚΑΔΑ

ΧΑΡΤΗΣ ΠΡΟΣΑΝΑΤΟΛΙΣΜΟΥ
ΚΛΙΜΑΚΑΣ 1: 50000

ΠΙΝΑΚΑΣ ΣΥΝΤΕΤΑΓΜΕΝΩΝ

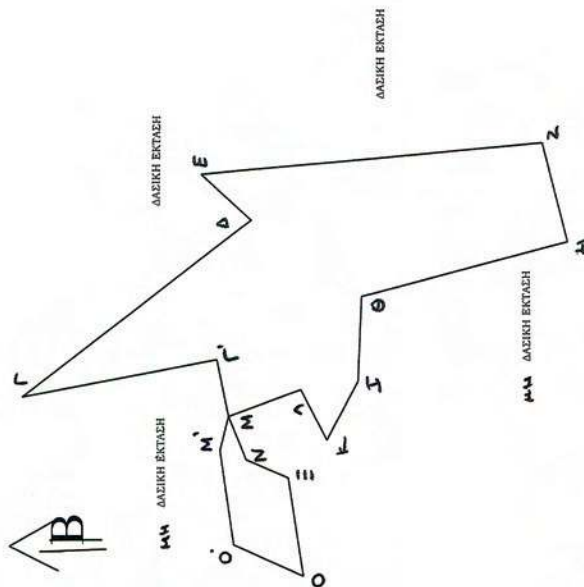

ΣΤΟ Ε.Γ.Σ.Α. '87

κορυφή	X	Y
Α	441792,27	451554,66
Β	441803,95	451554,85
Γ	441790,59	4515607,56
Δ	441849,10	4515530,40
Ε	441864,45	4515456,97
Ζ	441874,35	4515433,10
Η	441841,29	4515424,80
Θ	441823,60	4515493,79
Ι	441795,32	4515495,23
Κ	441775,66	4515505,78
Λ	441792,61	4515514,33
Μ	441783,68	4515538,48
Ν	441769,12	4515532,70
Ξ	441762,93	4515518,74
Ο	441729,74	4515513,91
Π	441740,60	4515536,23

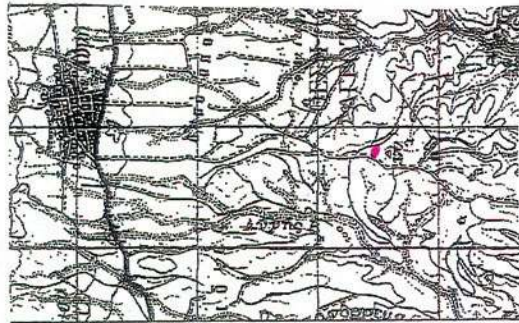

ΕΘΝΙΚΟ ΤΥΠΟΓΡΑΦΕΙΟ
Για τεχνικούς λόγους στο σχεδιάγραμμα,
έγινε σμίκρυνση, κατά ποσοστό 79%

Λαγκαδάς, 28-12-2012
Η Συντάκτρια
Αναστασία Ζαχαρέγκα
Δασολόγος



Αριθμ. 13528/9614

(3)

Κήρυξη ως αναδασωτέας έκτασης εμβαδού επτά κόμμα εβδομήντα οχτώ (7,78) στρεμμάτων, στη θέση «Στρίνι Λούπινου», Τ.Κ. Βουνιατάδων, Δήμου Κερκυραίων.

Ο ΓΕΝΙΚΟΣ ΓΡΑΜΜΑΤΕΑΣ
ΑΠΟΚΕΝΤΡΩΜΕΝΗΣ ΔΙΟΙΚΗΣΗΣ
ΠΕΛΟΠΟΝΝΗΣΟΥ - ΔΥΤΙΚΗΣ ΕΛΛΑΔΑΣ ΚΑΙ ΙΟΝΙΟΥ

Έχοντας υπόψη:

Τις διατάξεις:

1. Του άρθρου 24 παρ.1 και του άρθρου 117 παρ. 3 του Συντάγματος.

2. Του Ν. 3200/55 περί διοικητικής αποκέντρωσης όπως τροποποιήθηκε και συμπληρώθηκε μεταγενέστερα με το Ν.Δ. 532/70.

3. Του Π.Δ. 139/27-12-2010 (232/τ.Α') «περί Οργανισμού της Αποκεντρωμένης Διοίκησης Πελοποννήσου - Δυτικής Ελλάδας και Ιονίου».

4. Του Ν. 998/79 «περί προστασίας των δασών κ.τ.λ.» και ειδικότερα α) του άρθρου 41 παρ. 1 και 3. β) του άρθρου 38 παρ. 1 όπως τροποποιήθηκαν μέχρι σήμερα

5. Του Ν. 3208/2003 και του Ν. 3818/2010.

6. Τις διαταγές του Υπουργείου Γεωργίας: α) 160417/1180/8-7-1980, β) 182447/3049/24-9-1980.

7. Την υπ' αριθμ. 15644/1520/1-3-2011 απόφαση Γενικού Γραμματέα Αποκεντρωμένης Διοίκησης Πελοποννήσου - Δυτικής Ελλάδας και Ιονίου με θέμα «Παράταση προθεσμίας κήρυξης εκτάσεων ως αναδασωτέων»

8. Την υπ' αριθμ. οικ.13686/9698/19-11-2012 πρόταση της Διεύθυνσης Δασών Κέρκυρας σχετικά με την κήρυξη ως αναδασωτέας της αναφερόμενης στο θέμα έκτασης αποφασίζουμε:

Κηρύσσουμε ως αναδασωτέα την παραπάνω δασικού χαρακτήρα έκταση, εμβαδού επτά κόμμα εβδομήντα οχτώ (7,78) στρεμμάτων, στη θέση «Στρίνι Λούπινου», Τ.Κ. Βουνιατάδων, Δήμου Κερκυραίων, απεικονίζεται με στοιχεία (1, 2, 3, ..., 14, 1) στο προσαρτημένο στην παρούσα απόφαση μας Τοπογραφικό Διάγραμμα και έχει όρια:

ΒΟΡΕΙΑ: Δασικού χαρακτήρα έκταση.

ΝΟΤΙΑ: Αγροτική οδός και ελαιοκτήματα.

ΑΝΑΤΟΛΙΚΑ: Δασικού χαρακτήρα εκτάσεις.

ΔΥΤΙΚΑ: Ζώνη δασικού χαρακτήρα και πέραν αυτής ελαιοκτήματα.

Σκοποί της κήρυξης της ανωτέρω έκτασης ως αναδασωτέας είναι η διατήρηση του δασικού χαρακτήρα αυτής, ο αποκλεισμός διάθεσης της για άλλη χρήση και η αποκατάσταση της καταστραφείσας, από παράνομη εκχέρσωση, δασικής βλάστησης, αποτελούμενης από πουρνάρι, κουμαριά, φυλίκι, αγριελιά κ.λπ., η οποία έγινε σε ανύποπτο χρονικό διάστημα και διαπιστώθηκε την 14-11-2012.

Κατά της απόφασης αυτής μπορεί να ασκηθεί αίτηση ακύρωσης από κάθε φυσικό ή νομικό πρόσωπο, που έχει έννομο συμφέρον εντός εξήντα ημερών από την επόμενη της δημοσίευσης της ή από της κοινοποιήσεως της ενώπιον του τριμελούς Διοικητικού Εφετείου Ιωαννίνων.

Η απόφαση αυτή να δημοσιευθεί στην Εφημερίδα της Κυβερνήσεως.

Πάτρα, 21 Δεκεμβρίου 2012

Ο Γενικός Γραμματέας
Αποκεντρωμένης Διοίκησης
ΕΜΜΑΝΟΥΗΛ Α. ΑΓΓΕΛΑΚΑΣ

ΤΟΠΟΓΡΑΦΙΚΟ ΔΙΑΓΡΑΜΜΑ

Αναδασωτέα έκταση εμβαδού 7,78 στρεμ. (7.780,68 τ.μ.), στη θέση "Στρίνι-Λουτίνου", Τ.Κ.Βουνιατσών,Δ.Ε. Μελιτειών,Δήμου Κέρκυρας, Κλίμακα 1:1000

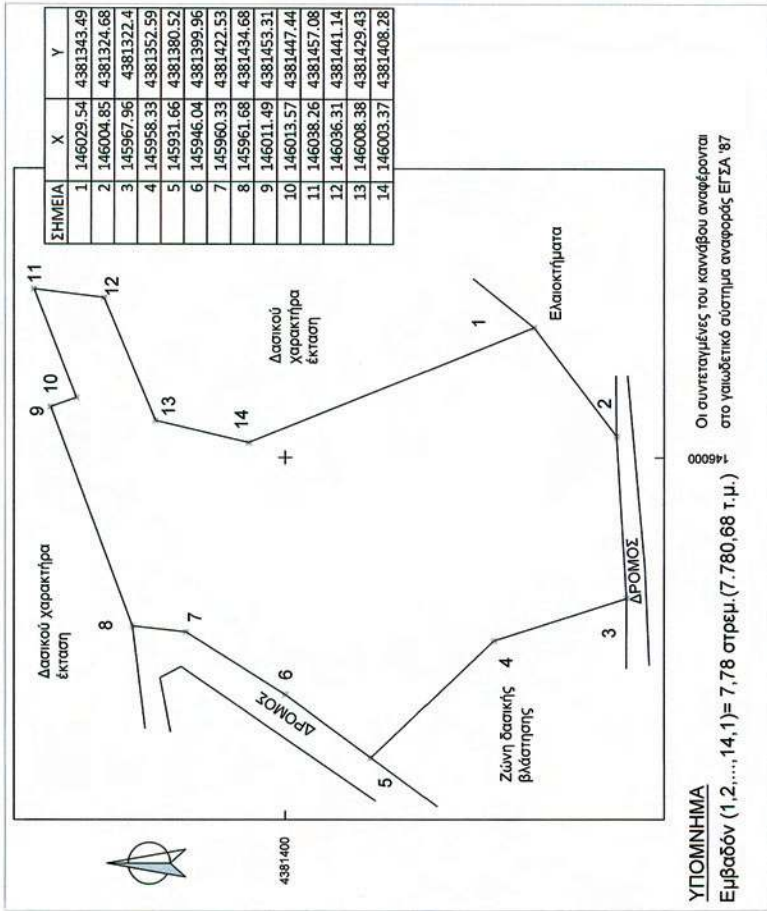

ΧΑΡΤΗΣ ΠΡΟΣΑΝΑΤΟΛΙΣΜΟΥ

Κλίμακα 1:50000

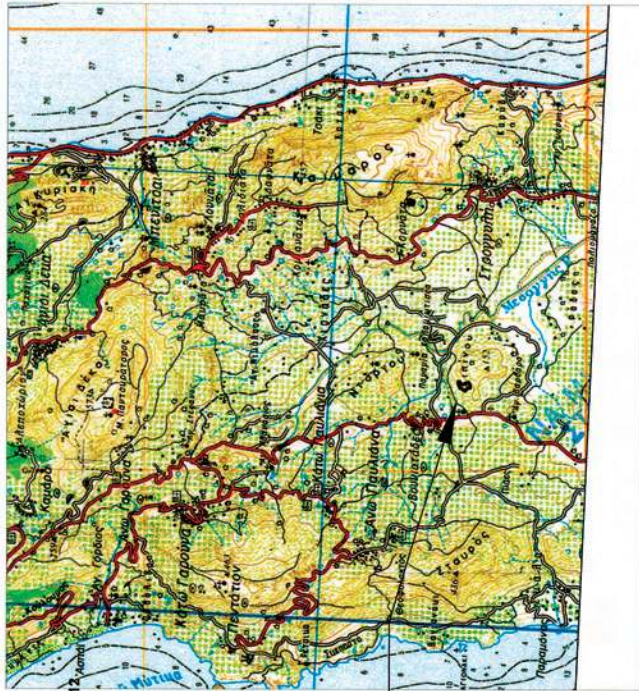

Το παρόν ανήκει στη με αριθμό 13828/9614/21-12-2014, υπαρκτή απόφαση Γ.Γ.Α.Δ.Π.ΔΕ-1

Θέση έκτασης που κηρύσσεται ως αναδασωτέα

ΕΘΝΙΚΟ ΤΥΠΟΓΡΑΦΕΙΟ
Για τεχνικούς λόγους στο σχεδιάγραμμα, έγινε σμίκρυνση, κατά ποσοστό **58%**



ΠΑΤΡΑ 21-12-2012
Ο ΓΕΝΙΚΟΣ ΓΡΑΜΜΑΤΕΑΣ
ΑΠΟΚΕΝΤΡΩΜΕΝΗΣ ΔΙΟΙΚΗΣΗΣ
ΠΕΛΛΟΥ - ΔΥΤ.ΕΛΛΑΔΑΣ & ΙΟΝΙΟΥ

ΕΙΜΜΑΝΟΥΗΛ Α. ΑΓΓΕΛΑΚΑΣ

ΚΕΡΚΥΡΑ 19-11-2012
Ο Δ/ΝΤΗΣ ΔΑΣΩΝ Ν. ΚΕΡΚΥΡΑΣ

ΚΑΝΤΑΣ ΣΠΥΡΟΣ
ΔΑΣΟΛΟΓΟΣ ΜΕ ΒΑΘΜΟ Β'

ΚΕΡΚΥΡΑ 15-11-2012
Η ΣΥΝΤΑΚΤΗΣ

ΚΡΗΤΙΚΟΥ ΖΑΪΡΑ-ΑΙΚΑΤΕΡΙΝΗ
ΔΑΣΟΛΟΓΟΣ

Αριθμ. 4097

(4)

Εν μέρει ανάκληση της υπ' αριθμ. 3117/27-9-1984 (ΦΕΚ τ.Δ'/624/3-12-1984) απόφαση Νομάρχη Κεφαλλονιάς αναδάσωσης περί κήρυξης ως αναδασωτέας έκτασης για έκταση εμβαδού 1453,3 τ.μ που βρίσκεται στη θέση «Κούναδος - Μιχελή» Τοπικής Κοινότητας Αθέρα Δημοτικής Ενότητας Πολικής Δήμου Κεφαλλονιάς.

Ο ΓΕΝΙΚΟΣ ΓΡΑΜΜΑΤΕΑΣ ΑΠΟΚΕΝΤΡΩΜΕΝΗΣ
ΔΙΟΙΚΗΣΗΣ ΠΕΛΟΠΟΝΝΗΣΟΥ -
ΔΥΤΙΚΗΣ ΕΛΛΑΔΑΣ ΚΑΙ ΙΟΝΙΟΥ

Έχοντας υπόψη:

1. Τις περί Διοικητικής αποκέντρωσης διατάξεις του Ν. 3200/55 (ΦΕΚ 97), όπως τροποποιήθηκε και συμπληρώθηκε μεταγενέστερα με το Ν.Δ. 532/70 (ΦΕΚ Α 103).

2. Τις διατάξεις του άρθρου 44 παρ. 4 του Ν. 998/79 (ΦΕΚ Α 289) «περί προστασίας δασών και δασικών εν γένει εκτάσεων της χώρας» όπως τροποποιήθηκε και συμπληρώθηκε μεταγενέστερα.

3. Τις υπ' αριθμ. αριθμ. α) 160417/1180/8-7-1980 και β) 182447/3049/24-9-1980 διαταγές του Υπουργείου Γεωργίας.

4. Τον Ν. 2218/1994 (ΦΕΚ Α 90) «Περί ίδρυσης Νομαρχιακής Αυτοδιοίκησης, τροποποίησης διατάξεων για την Πρωτοβάθμια αυτοδιοίκηση και την περιφέρεια και άλλες διατάξεις» όπως τροποποιήθηκε μεταγενέστερα.

5. Την υπ' αριθμ. 87234/7539/3-9-1997 εγκύκλιο δ/γύ του Υπουργού Γεωργίας.

6. Την υπ' αριθμ. 107143/105718-9-2003 διαταγή Υφυπουργού Γεωργίας

7. Τις διατάξεις του άρθρου 36 του Ν. 3698/2008 (ΦΕΚ Τ/Α/198/2-10-2008).

8. Την υπ' αριθμ. 97870/2248/7-5-2009 δ/γύ Υπουργείου Αγροτικής Ανάπτυξης και Τροφίμων

9. Τις διατάξεις του Ν. 3852/2010 (ΦΕΚ/Α/7-6-2010) «Νέα Αρχιτεκτονική της Αυτοδιοίκησης και της Αποκεντρωμένης Διοίκησης - Πρόγραμμα Καλλικράτης».

10. Τις διατάξεις του Π.Δ. 139/2010 (ΦΕΚ 232/Α'/27-12-2010) «Οργανισμός της Αποκεντρωμένης Διοίκησης Πελοποννήσου Δυτικής Ελλάδας και Ιονίου».

11. Την υπ' αριθμ. 3117/27-9-1984 (ΦΕΚ τ.Δ'/624/3-12-1984) απόφαση Νομάρχη Κεφαλλονιάς με την οποία κηρύχθηκε αναδασωτέα, λόγω πυρκαγιάς, έκταση εμβαδού 156,00 στρεμ..

12. Την υπ' αριθμ. 3870/7-7-2011 πρόταση Διεύθυνσης Δασών Ν. Κεφ/νιάς προς την Α/θμια Ε.Ε.Δ.Α. περί πρό-

τασης εν μέρει ανάκλησης της υπ' αριθμ. 3117/27-9-1984 (ΦΕΚ τ.Δ'/624/3-12-1984) απόφαση Νομάρχη Κεφαλλονιάς, για έκταση εμβαδού 1453,3 τ.μ. η οποία ήταν ανέκαθεν αγροτική και λόγω πλάνης περί τα πράγματα ή τα νομικά δεδομένα συμπεριλήφθηκε στην ανωτέρω απόφαση

13. Την υπ' αριθμ. 72/2012 απόφαση της Πρωτοβάθμιας Επιτροπής Επίλυσης Δασικών Αμφισβητήσεων Ν. Κεφαλλονιάς, η οποία αποφάσισε ότι η έκταση εμβαδού 1453,3 τ.μ. στη θέση «Κούναδος - Μιχελή» Τοπικής Κοινότητας Αθέρα, Δημοτικής Ενότητας Πολική «ουδέποτε έφερε δασική βλάστηση και κατά πλάνη περί τα πραγματικά περιστατικά συμπεριλήφθη στην έκταση των 156 στρεμ. η οποία κηρύχθηκε αναδασωτέα με την υπ' αριθμ. 3117/27-9-1984 (ΦΕΚ τ.Α'/624/3-12-1984) απόφαση Νομάρχη Κεφαλλονιάς

14. Την υπ' αριθμ. 4095/28-11-2012 εισήγηση της Διεύθυνσης Δασών Ν. Κεφαλλονιάς, προς την Γενική Γραμματεία Αποκεντρωμένης Διοίκησης Πελοποννήσου - Δυτικής Ελλάδας και Ιονίου με την οποία προτείνεται η εν μέρει ανάκληση και άρση της αναδάσωσης της αναφερόμενης στο θέμα έκτασης, αποφασίζουμε:

Ανακαλούμε εν μέρει την υπ' αριθμ. 3117/27-9-1984 (ΦΕΚ τ.Δ'/624/3-12-1984) απόφαση Νομάρχη Κεφαλλονιάς, για έκταση εμβαδού 1453,3 τ.μ., η οποία και κατά πλάνη περί τα πραγματικά περιστατικά συμπεριλήφθη στην έκταση των 156 στρεμ. η οποία κηρύχθηκε αναδασωτέα λόγω πυρκαγιάς με την ανωτέρω απόφαση.

Η ανωτέρω έκταση βρίσκεται στη θέση «Κούναδος - Μιχελή» Τοπικής Κοινότητας Αθέρα Δημοτικής Ενότητας Παλικής Ν. Κεφαλλονιάς και προσδιορίζεται από τα στοιχεία: Α-Β-Γ-Α-Ε-Α όπως εμφανίζεται στο συνημμένο απόσπασμα χάρτη Γ.Υ.Σ. κλίμακας 1:5000 με αριθμό 6111/6, και ορίζεται ως εξής:

Ανατολικά:	Με δασική έκταση
Δυτικά:	Με δασική έκταση
Βόρεια:	Με δασική έκταση
Νότια :	Με δασική έκταση

Κατά τα λοιπά ισχύουν η υπ' αριθμ. 3117/27-9-1984 (ΦΕΚ τ.Δ'/624/3-12-1984) απόφαση Νομάρχη Κεφαλλονιάς

Η απόφαση αυτή να δημοσιευθεί στην Εφημερίδα της Κυβερνήσεως.

Πάτρα, 10 Δεκεμβρίου 2012

Ο Γενικός Γραμματέας
Αποκεντρωμένης Διοίκησης
ΕΜΜΑΝΟΥΗΛ ΑΓΓΕΛΑΚΑΣ

ΕΛΛΗΝΙΚΗ ΔΗΜΟΚΡΑΤΙΑ
ΑΠΟΚΕΝΤΡΩΜΕΝΗ ΔΙΟΙΚΗΣΗ Π.Δ.Ε.Λ. & Ι.
ΓΕΝΙΚΗ Δ/ΝΣΗ ΔΑΣΩΝ & ΑΓΡΟΤΙΚΩΝ ΥΠΟΘΕΣΕΩΝ
Δ/ΝΣΗ ΣΥΝΤΟΝΙΣΜΟΥ &
ΕΠΙΘΕΩΡΗΣΗΣ ΔΑΣΩΝ

Δ/ΝΣΗ ΔΑΣΩΝ ΚΕΦ/ΝΙΑΣ

Ανήκει στην αριθμ. : 4097/10-12-2012
Απόφαση Γενικού Γραμματέα Α.Δ.Π.Δ.Ε.Λ. & Ι.
ΑΠΟΣΠΑΣΜΑ ΧΑΡΤΗ Γ.Υ.Σ. με αριθμ. : 6111/6
ΔΗΜΟΣ: ΚΕΦΑΛΟΝΙΑΣ
ΘΕΣΗ : « Κούναδος-Μιχαλίη » Τοπικής Κοινότητας
Αθήρα Δημοτικής Ενότητας Παλικής
ΚΑΙΜΑΚΑ : 1: 5.000

ΕΘΝΙΚΟ ΤΥΠΟΓΡΑΦΕΙΟ

Για τεχνικούς λόγους στο σχεδιάγραμμα,
έγινε σμίκρυνση, κατά ποσοστό 87%

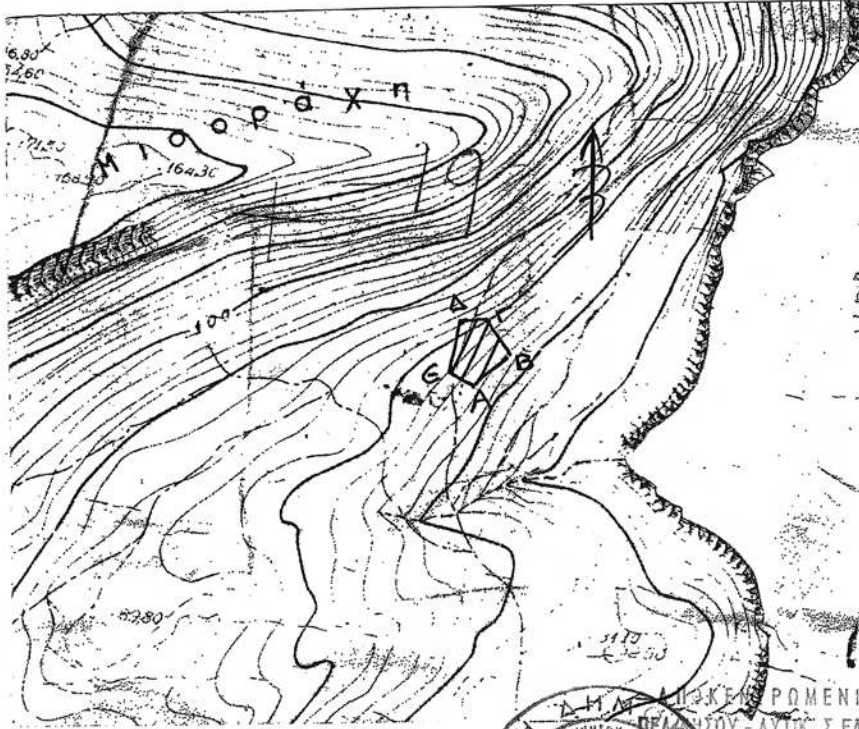

ΕΛΛΗΝΙΚΗ ΔΗΜΟΚΡΑΤΙΑ
ΑΠΟΚΕΝΤΡΩΜΕΝΗ ΔΙΟΙΚΗΣΗ
ΠΕΡΙΟΧΗΣ ΚΕΦΑΛΟΝΙΑΣ
ΥΠΟΥΡΓΕΙΟ ΑΓΡΟΤΙΚΗΣ ΚΑΙ ΚΤΗΝΙΑΤΡΙΚΗΣ
ΕΛΛΑΔΑΣ & ΙΟΝΙΩΝ
ΝΗΣΩΝ
ΔΙΕΥΘΥΝΣΗ ΔΑΣΩΝ ΚΑΙ ΑΓΡΟΤΙΚΩΝ ΥΠΟΘΕΣΕΩΝ
ΚΕΦΑΛΟΝΙΑΣ
ΤΜΗΜΑ ΣΥΝΤΟΝΙΣΜΟΥ ΚΑΙ ΕΠΙΘΕΩΡΗΣΗΣ ΔΑΣΩΝ
15-12-2012
ΜΑΡΙΑ ΧΑΛΚΙΑ
[Signature]

ΥΠΟΜΝΗΜΑ: Α-Β-Γ-Δ-Ε-Α: Όρια έκτασης εμβαδού 1453,3 τ.μ. που
αίρεται



Αργοστόλι, 28-11-2012

- Η -
ΣΥΝΤΑΚΤΡΙΑ

[Signature]
ΙΩΑΝΝΑΤΟΥ ΕΛΕΝΗ
ΔΑΣΟΠΟΝΟΣ

ΘΕΩΡΗΘΗΚΕ
Αργοστόλι, 28-11-2012

Με Ε.Γ.Γ. Α.Δ.Π.Δ.Ε.Λ. & Ι.
Π.Δ.ΝΤ.Ρ.Δ.Δ.Σ.
ΑΝΝΑ ΛΥΤΡΑ
ΔΑΣΟΛΟΓΟΣ
[Seal]

ΘΕΩΡΗΘΗΚΕ
Πάτρα ... 10-12-2012

Ο
ΓΕΝΙΚΟΣ ΓΡΑΜΜΑΤΕΑΣ
Α.Δ.Π.Δ.Ε.Λ. & Ι.
ΕΜΜΑΝΟΥΗΛ ΑΓΓΕΛΑΚΑΣ
[Seal]



ΑΠΟ ΤΟ ΕΘΝΙΚΟ ΤΥΠΟΓΡΑΦΕΙΟ

ΚΑΠΟΔΙΣΤΡΙΟΥ 34 * ΑΘΗΝΑ 104 32 * ΤΗΛ. 210 52 79 000 * FAX 210 52 21 004