



ΕΦΗΜΕΡΙΣ ΤΗΣ ΚΥΒΕΡΝΗΣΕΩΣ

ΤΗΣ ΕΛΛΗΝΙΚΗΣ ΔΗΜΟΚΡΑΤΙΑΣ

ΤΕΥΧΟΣ ΤΕΤΑΡΤΟ

Αρ. Φύλλου 356

11 Ιουλίου 2013

ΠΕΡΙΕΧΟΜΕΝΑ

ΑΠΟΦΑΣΕΙΣ

- Κήρυξη ως αναδασωτέας έκτασης συνολικού εμβαδού 1,650 στρ. στη θέση «Μιχαλέτσα» Κοινοτικής Ενότητας Σταματάς του Δήμου Διονύσου της Περιφερειακής Ενότητας Ανατολικής Αττικής..... 1
- Κήρυξη ως αναδασωτέας έκτασης συνολικού εμβαδού 37.900 τ.μ., στη θέση «ΑΔΕΙΑ - ΠΡΟΝΙ» Τ.Κ. Πυλών, Δήμου Καρπάθου, Νήσου Καρπάθου, Νομού Δωδ/σου..... 2
- Κήρυξη έκτασης ως αναδασωτέας εμβαδού 2.341,04 τετρ. μέτρων, στη θέση «Ράπτη» της Δημοτικής Κοινότητας Ζευγολατιού Δημοτικής Ενότητας Βόχας του Δήμου Βέλου - Βόχας Περιφερειακής Ενότητας Κορινθίας, λόγω πυρκαγιάς..... 3
- Κήρυξη δημοσίου δάσους 15.737,05 m² ως αναδασωτέο λόγω εκχέρσωσης, στη θέση «ΑΣΦΑΚΕΡΟ-ΜΝΕΚΕΣ» περιφέρειας Τ.Κ. Μάστρου, Δ.Ε. Οινιάδων του Δήμου Μεσολογγίου, ΠΕ Αιτ/νίας..... 4

ΑΠΟΦΑΣΕΙΣ

- Αριθμ. 4787/ΠΕ (1)
Κήρυξη ως αναδασωτέας έκτασης συνολικού εμβαδού 1,650 στρ. στη θέση «Μιχαλέτσα» Κοινοτικής Ενότητας Σταματάς του Δήμου Διονύσου της Περιφερειακής Ενότητας Ανατολικής Αττικής.

Ο ΓΕΝΙΚΟΣ ΓΡΑΜΜΑΤΕΑΣ ΑΠΟΚΕΝΤΡΩΜΕΝΗΣ ΔΙΟΙΚΗΣΗΣ ΑΤΤΙΚΗΣ

Έχοντας υπόψη:

- Τις διατάξεις: α) Του άρθρου 117 παρ. 3 και άρθρου 24 παρ. 1 του Συντάγματος της Ελλάδος.
β) Του Ν. 3200/1955 «περί διοικητικής αποκεντρώσεως» όπως αυτές τροποποιήθηκαν μεταγενέστερα.
γ) Του Ν. 3852/10 (ΦΕΚ 87/τ.Α'/7.6.10) «Αρχιτεκτ. της Αυτοδ/σης, και της Αποκ. Διοίκησης - Πρόγραμμα Καλλικράτης».
δ) Το Π.Δ 135/10 (ΦΕΚ 228/ΤΑ'/27.12.10) «Οργανισμός της Αποκ. Διοίκησης Αττικής».

ε) Του Ν. 998/1979 «Περί προστασίας των Δασών και των Δασικών εν γένει εκτάσεων της Χώρας και ειδικότερα:

εα) Του άρθρου 41 παρ. 1.

εβ) Του άρθρου 38 παρ. 1.

ζ) Την αριθμ. 160417/1180/9.7.1980 εγκύκλιο δ/γή του Υπ. Γεωργίας.

η) Του Ν. 3208/2003 «Περί Προστασίας δασικών οικοσυστημάτων κτλ».

2. Την αριθ. 17968/956/25.10.2012 πρόταση του αρμοδίου Δασαρχείου Πεντέλης σχετικά με την κήρυξη ως αναδασωτέας της αναφερόμενης στο θέμα έκτασης, αποφασίζουμε:

Κηρύσσουμε ως αναδασωτέα ιδιωτική δασική έκταση με συνιδιοκτησία του Ελλ. Δημοσίου 10% εμβαδού 1,650 στρ. (ενός στρέμματος και εξακοσίων πενήντα χιλιοστών του στρέμματος) που βρίσκεται στη θέση «Μιχαλέτσα» Κοινοτικής Ενότητας Σταματάς του Δήμου Διονύσου της Περιφερειακής Ενότητας Ανατολικής Αττικής, η οποία απεικονίζεται με στοιχεία οριογραμμής (α, β, γ, δ, ε, ζ, η, θ, ι, α) στο προσαρτημένο στην παρούσα απόφασή μας διάγραμμα, και έχει όρια:

Ανατολικά: Ιδιωτική δασική έκταση κηρυγμένη αναδασωτέα με ποσοστό συν. 10%.

Δυτικά: Ιδιωτική δασική έκταση κηρυγμένη αναδασωτέα με ποσοστό συν. 10%.

Βόρεια: Ιδιωτική δασική έκταση κηρυγμένη αναδασωτέα με ποσοστό συν. 10%.

Νότια: Ιδιωτική δασική έκταση κηρυγμένη αναδασωτέα με ποσοστό συν. 10%.

Σκοποί της κήρυξης της ανωτέρω έκτασης ως αναδασωτέας είναι, η διατήρηση του δασικού χαρακτήρα αυτής, ο αποκλεισμός διάθεσής της για άλλη χρήση και η αποκατάσταση της καταστραφείσης σταδιακά και τμηματικά κατά το χρονικό διάστημα 1967 και εντεύθεν από εκχέρσωση δασικής βλάστησης αποτελούμενης από δάσος χαλεπίου πεύκης.

Η απόφαση αυτή να δημοσιευθεί στην Εφημερίδα της Κυβερνήσεως.

Αθήνα, 7 Ιουλίου 2013

Ο Γενικός Γραμματέας Αποκεντρωμένης Διοίκησης
ΔΗΜ. ΚΑΛΟΓΕΡΟΠΟΥΛΟΣ

ΕΘΝΟΜΕΤΡΟ ΑΓ. ΣΤΕΦΑΝΟΥ

ΠΡΟΣΑΡΤΑΤΑΙ
Εις τὴν υπ' αριθ. 17968/1956/2012
πρόταση του Δασαρχείου Πεντέλης
Γέρακας 25-10-12

ΑΠΟΣΠΑΣΜΑ ΠΙΝΑΚΙΔΑΣ Γ.Υ.Σ. Δασαρχίας α.α.

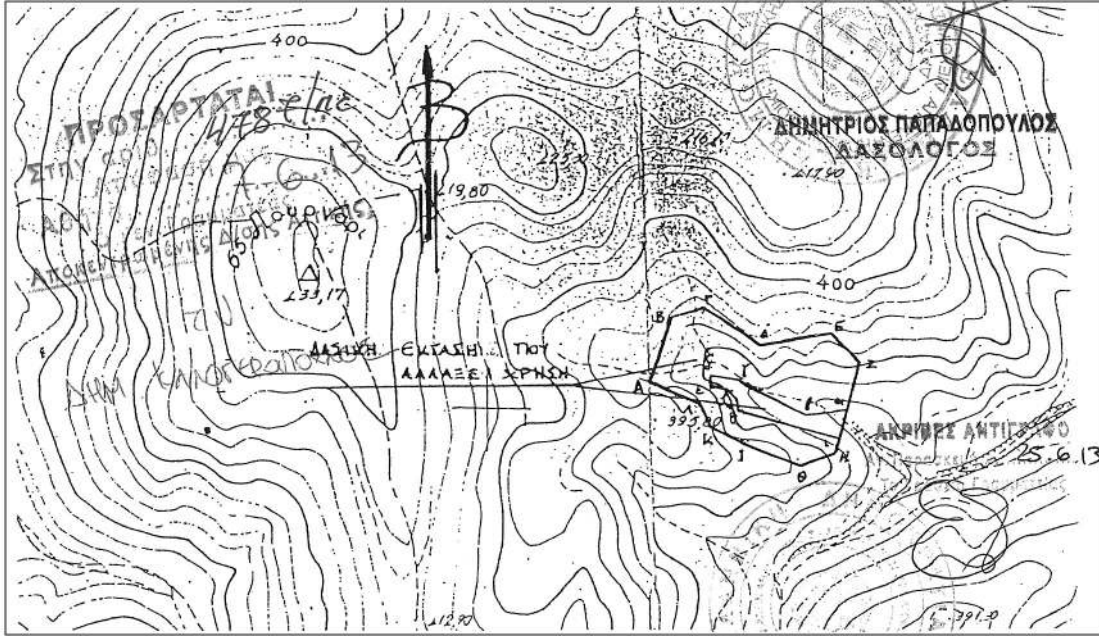

ΤΟΠΟΓΡΑΦΙΚΟ ΔΙΑΓΡΑΜΜΑ

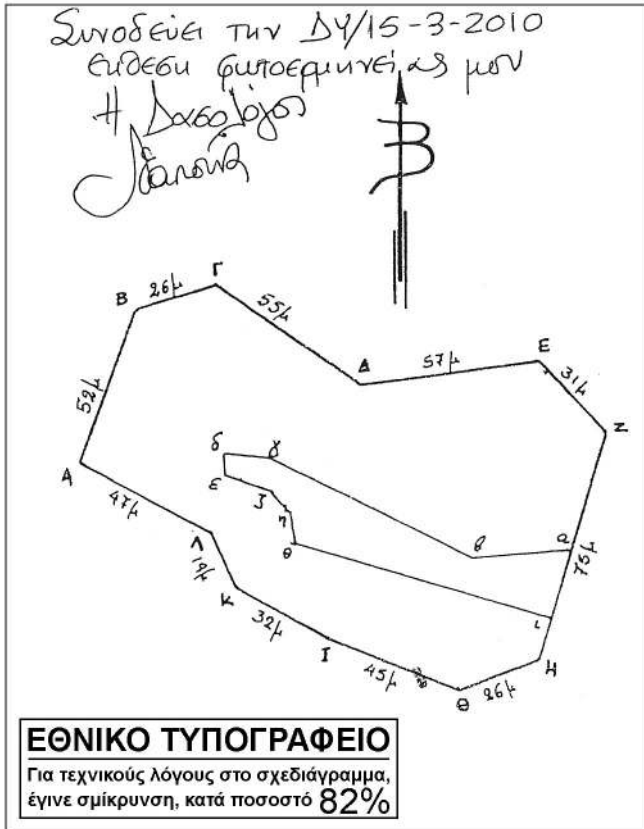

ΧΑΡΤΗΣ Γ.Υ.Σ.: 6436/6

ΘΕΣΗ: Μιχαλέτσα,

Περιφέρειας Κοινότητας Σταμάτας

ΣΤΟΙΧΕΙΑ ΑΒΓΔΕΖΗΘΙΚΛΑ :

Ιδιωτική δασική έκταση με συνδιοκτησία του Δημοσίου σε ποσοστό 10%.

Το τμήμα υπό στοιχεία ΑΒΓΔΕΖαβγδεζηθιΗΘΙΚΛΑ συμπεριλαμβάνεται στις εκτάσεις που έχουν κηρυχθεί αναδασωτές με την υπ' αριθμ. 3051/92 απόφαση του Νομάρχη Ανατ.Αττικής.

ΕΜΒΑΔΟ :

ΑΒΓΔΕΖΗΘΙΚΛΑ : 12,350 στρέμματα

ΑΒΓΔΕΖαβγδεζηθιΗΘΙΚΛΑ : 10,70 στρέμματα

αβγδεζηθια : 1,650 στρέμματα

ΚΛΙΜΑΚΕΣ :

Πίνακιδας 1:5000

Διαγράμματος 1:2000

Αγ.Στέφανος, 14/02/ 2007

Ο Συντάξας

Μούγιος Ε. Κανίνος
Δασοπόνος

Αριθμ. 3233

(2)

Κήρυξη ως αναδασωτέας έκτασης συνολικού εμβαδού 37.900 τ.μ., στη θέση «ΑΔΕΙΑ - ΠΡΟΝΙ» Τ.Κ. Πυλών, Δήμου Καρπάθου, Νήσου Καρπάθου, Νομού Δωδ/σου.

Η ΓΕΝΙΚΗ ΓΡΑΜΜΑΤΕΑΣ
ΑΠΟΚΕΝΤΡΩΜΕΝΗΣ ΔΙΟΙΚΗΣΗΣ ΑΙΓΑΙΟΥ

Έχοντας υπόψη:

1. Τις διατάξεις των άρθρων 24 παρ. 1 και 117 παρ. 3 του Συντάγματος.
2. Τις διατάξεις των άρθρων 37, 38 και 41 του Ν. 998/79 «Περί προστασίας των Δασών κ.λ.π.» όπως ισχύει.
3. Τις διατάξεις του άρθρου 120 του Ν.1892/1990
4. Τις διατάξεις του άρθρου 1 παρ.15 του Ν.3208/2003 «Περί προστασίας δασικών οικοσυστημάτων κ.τ.λ.».
5. Τις εγκύκλιες διαταγές του Υπουργείου Γεωργίας: α) 160417/1180/8-7-80 και β) 182447/3049/24-9-80.
6. Τις διατάξεις του άρθρου 6 του Ν.3200/1955 περί διοικητικής αποκέντρωσης, όπως τροποποιήθηκε και συμπληρώθηκε μεταγενέστερα με το Ν.Δ.532/1970.
7. Τις διατάξεις του Ν.3852/2010 «Νέα Αρχιτεκτονική της Αυτ/σης και της Αποκεντρωμένης Διοίκησης-Πρόγραμμα Καλλικράτης» και το Π.Δ. 143/2010 «Οργανισμός της Αποκεντρωμένης Διοίκησης Αιγαίου».
8. Την αριθ. οικ.50524/5097/30-10-2012 απόφαση της Γ. Γρ. Αποκ. Διοικ. Αιγαίου «Παροχή εξουσιοδότησης υπογραφής διοικητικών πράξεων και εγγράφων «Με εντολή Γενικού Γραμματέα» στον Προϊστάμενο της Γενικής Δ/σης Δασών και Αγρ. Υποθέσεων κ.λπ.» (ΦΕΚ 3243/Τ.Β'/5-12-2012).
9. Την αρ.πρωτ.ΔΥ/7-6-2013 έκθεση αυτοψίας και πρόταση της Δασολόγου Μπαλατσούκα Αικατερίνης για κήρυξη της έκτασης που αναφέρεται στο θέμα ως αναδασωτέας.

10. Την 3077/18-6-2013 εισήγηση της Δ/σης Δασών Δωδ/νήσου για κήρυξη της εν λόγω έκτασης ως αναδασωτέας, διότι καταστράφηκε από πυρκαγιά, αποφασίζουμε:

Κηρύσσουμε ως αναδασωτέο, με σκοπό την προστασία των εδαφών, του δασικού περιβάλλοντος και την αποκατάσταση της βλάστησης, με φυσική αναγέννηση ή τεχνητή αναδάσωση, για να αποκλεισθεί η χρήση του για κάθε άλλο σκοπό, το δάσος που καταστράφηκε από την πυρκαγιά της 14ης-3-2013, εμβαδού 37.900τ.μ. όπως απεικονίζεται στο τοπογραφικό διάγραμμα το οποίο θεωρήθηκε, συνοδεύει την παρούσα και συγκεκριμένα: Τμήμα-Α- υπό στοιχεία (1,2,3,4,5,6,7,1) εμβαδού 10.107τ.μ. και Τμήμα-Β- υπό στοιχεία (8, 9, 10, 11, 12, 13, 14, 15, 8) εμβαδού 27.793τ.μ. Η ανωτέρω έκταση βρίσκεται στη θέση «ΑΔΕΙΑ - ΠΡΟΝΙ» Τ.Κ. Πυλών, Δήμου Καρπάθου, Νήσου Καρπάθου, Νομού Δωδ/σου και έχει όρια ως εξής:

Τμήμα-Α- εμβαδού 10.107 τ.μ.	Τμήμα-Β- εμβαδού 27.793 τ.μ.
Ανατολικά: οδός	Ανατολικά: δάσος
Δυτικά: χέρσος αγρός και δάσος	Δυτικά: οδός
Βόρεια: δάσος	Βόρεια: δάσος
Νότια: δάσος και οδός	Νότια δάσος

Η απόφαση αυτή να δημοσιευθεί στην Εφημερίδα της Κυβερνήσεως.

Ρόδος, 18 Ιουνίου 2013

Με εντολή Γενικού Γραμματέα
Αποκεντρωμένης Διοίκησης
Ο Γενικός Δ/ντής Δασών και Αγρ. Υποθέσεων
ΝΙΚΟΛΑΟΣ ΘΕΟΔΩΡΙΔΗΣ

ΤΟΠΟΓΡΑΦΙΚΟ ΔΙΑΓΡΑΜΜΑ

Κήρυξης Αναδασοατέας έκτασης Δάσους συνολικού εμβαδού 37.900 τ.μ. που κόπηκε στη θέση "ΑΔΕΙΑ-ΙΠΡΟΝΙ" Πυλών, Δήμου Καρπάθου, Νήσου Καρπάθου, Νομού Δωδεκανήσου

Ανήκει στην αρ. πρωτ. 3233/18-6-13

Απόφαση της Γεν. Γραμμ. Αποκεντρωμένης Διοίκησης Αιγαίου

ΑΠΟΣΤΑΣΜΑ ΧΑΡΤΗ Γ.Υ.Σ.
ΚΛΙΜΑΚΑ 1:5000

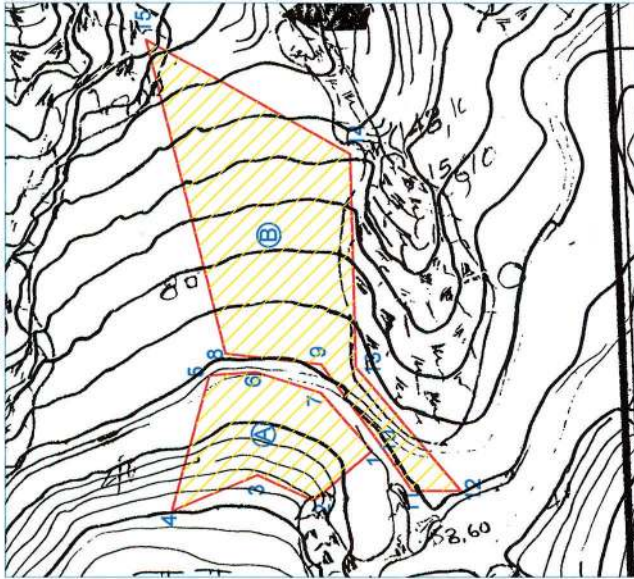

ΚΛΙΜΑΚΑ 1:5000

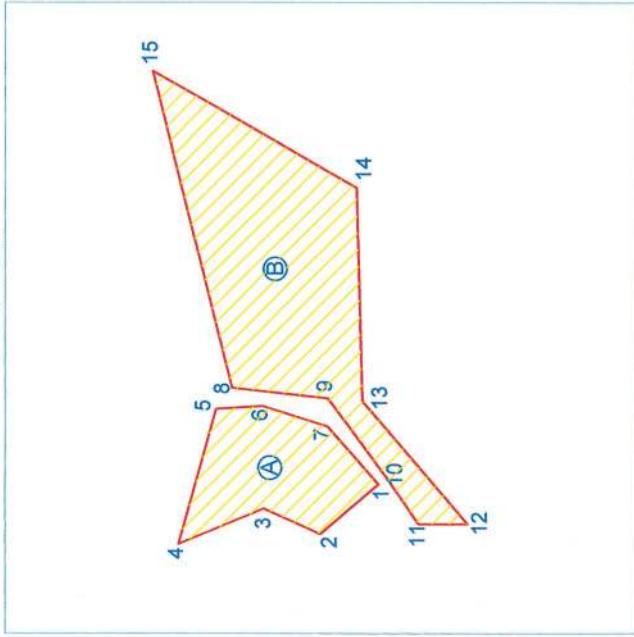

**ΠΙΝΑΚΑΣ ΣΥΝΤΕΤΑΓΜΕΝΩΝ
ΣΕ ΣΥΣΤΗΜΑ ΕΓΣΑ '87**

1.	X=781759.00	Y=3938497.44
2.	X=781720.27	Y=3938542.54
3.	X=781740.10	Y=3938586.04
4.	X=781712.40	Y=3938662.08
5.	X=781817.02	Y=3938623.23
6.	X=781819.50	Y=3938587.00
7.	X=781803.50	Y=3938537.00
8.	X=781833.70	Y=3938610.73
9.	X=781825.34	Y=3938536.55
10.	X=781764.40	Y=3938491.51
11.	X=781728.00	Y=3938466.50
12.	X=781728.00	Y=3938428.54
13.	X=781823.35	Y=3938509.89
14.	X=781988.50	Y=3938514.50
15.	X=782077.50	Y=3938672.00

ΥΠΟΜΝΗΜΑ

Τμήμα -Α- με στοιχεία (1,2,3,4,5,6,7,1) εμβαδού 10.107 τ.μ. & τμήμα -Β- με στοιχεία (8,9,10,11,12,13,14,15,8) εμβαδού 27.793 τ.μ. αποτελούν Δάσος που κόπηκε στις 14-3-2013.



ΘΕΩΡΗΘΗΚΕ
ΜΕ ΕΛΓΟΝ ΤΕΛΟΥΣ ΤΟ ΚΕΝΤΡΩΜΕΝΗΣ ΔΙΟΙΚΗΣΗΣ ΑΙΓΑΙΟΥ
ΘΕΤΕΛΟΝ ΤΗΣ ΚΑΤΑΣΤΑΣΗΣ & ΑΓΡΟΤΙΚΩΝ ΥΠΟΘΕΣΕΩΝ



Ρόδος 7-6-2013
Η ΕΙΣΗΓΗΤΡΙΑ & ΕΝΕΡΓΗΣΑΣ ΤΑ
ΜΕΤΡΗΜΑΤΑ



Ρόδος 7-6-2013
Η ΕΙΣΗΓΗΤΡΙΑ & ΕΝΕΡΓΗΣΑΣ ΤΑ
ΜΕΤΡΗΜΑΤΑ

Ρόδος 7-6-2013
Η ΣΥΝΤΑΞΑΣΑ



ΚΟΥΝΤΟΥΡΗ ΘΕΑΝΟ
ΤΟΠΟΓΡΑΦΟΣ ΜΗΧ/ΚΟΣ Τ.Ε.Ε.

ΜΠΑΛΑΤΣΟΥΚΑ ΑΙΚΑΤΕΡΙΝΗ
ΔΑΣΟΛΟΓΟΣ MSC

ΜΠΑΛΑΤΣΟΥΚΑ ΑΙΚΑΤΕΡΙΝΗ
ΔΑΣΟΛΟΓΟΣ MSC

ΘΕΟΔΩΡΙΔΗΣ ΝΙΚΟΛΑΟΣ

ΕΘΝΙΚΟ ΤΥΠΟΓΡΑΦΕΙΟ

Για τεχνικούς λόγους στο σχεδιάγραμμα, έγινε σμίκρυνση, κατά ποσοστό 85%

Αριθμ. 1155 (3)
Κήρυξη έκτασης ως αναδασωτέας εμβαδού 2.341,04 τετρ. μέτρων, στη θέση "Ράπη" της Δημοτικής Κοινότητας Ζευγολατιού Δημοτικής Ενότητας Βόχας του Δήμου Βέλου - Βόχας Περιφερειακής Ενότητας Κορινθίας, λόγω πυρκαγιάς.

Ο ΓΕΝΙΚΟΣ ΓΡΑΜΜΑΤΕΑΣ ΑΠΟΚΕΝΤΡΩΜΕΝΗΣ
ΔΙΟΙΚΗΣΗΣ ΠΕΛΟΠΟΝΝΗΣΟΥ, ΔΥΤΙΚΗΣ ΕΛΛΑΔΑΣ
ΚΑΙ ΙΟΝΙΟΥ

Έχοντας υπόψη:

1. Τις διατάξεις:
 - α) Του Ν. 2503/1997 «Διοίκηση, οργάνωση, στελέχωση της Περιφέρειας, ρύθμιση θεμάτων για την Τοπική Αυτοδιοίκηση και άλλες διατάξεις».
 - β) Του Ν. 3200/1955 «Περί διοικητικής αποκέντρωσης» όπως τροποποιήθηκε και συμπληρώθηκε με το Ν.Δ. 532/1970 και μεταγενέστερες διατάξεις.
 - γ) Του Ν. 3852/2010 (Φ.Ε.Κ. 87/7-6-2010 τ.Α') «Νέα αρχιτεκτονική της Αυτοδιοίκησης και της Αποκεντρωμένης Διοίκησης - Πρόγραμμα Καλλικράτης».
 - δ) Του Π.Δ. 139/2010 (Φ.Ε.Κ. 232/27-12-2010 τ.Α') «Οργανισμός της Αποκεντρωμένης Διοίκησης Πελοποννήσου - Δυτικής Ελλάδας και Ιονίου».
2. Την υπ' αριθ. 40/29-12-2010 (Φ.Ε.Κ. 247/31-12-2010 τ.Α') Πράξη του Υπουργικού Συμβουλίου, περί παύσης εκ του Νόμου των Γενικών Γραμματέων των Περιφερειών και διορισμού Γενικών Γραμματέων της Αποκεντρωμένης Διοικήσεως του Κράτους.
3. Την υπ' αριθ. 26/6-8-2012 (Φ.Ε.Κ. 155/6-8-2012 τ.Α') Πράξη του Υπουργικού Συμβουλίου, περί αποδοχής παραιτήσεων Γενικών Γραμματέων των Αποκεντρωμένων Διοικήσεων του Κράτους, απαλλαγής από τα καθήκοντα τους και διορισμού νέων Γενικών Γραμματέων της Αποκεντρωμένης Διοικήσεως του Κράτους.
4. Τις Διαταγές του Υπουργείου Γεωργίας: α) 160417/1180/8-7-1980, β) 182447/3049/24-8-1980.
5. Τις διατάξεις:
 - α) Της παρ. 1 άρθρου 24 και της παρ. 3 άρθρου 117 του Συντάγματος της χώρας μας.
 - β) Του Ν. 998/1979 «Περί προστασίας των δασών και των δασικών εν γένει εκτάσεων της χώρας» και συγκεκριμένα των άρθρων 38 και 41, σε συνδυασμό με την παρ. 1 άρθρου 3 και την παρ. 1 β άρθρου 4 του ίδιου Νόμου, όπως έχει τροποποιηθεί και ισχύει σήμερα.
6. Τις υπ' αριθ. 204262/4545/23-11-2010 "Οδηγίες εφαρμογής των παραγράφων 1 και 2 άρθρου 3 του Νόμου 998/1979, όπως ισχύει", από τη Δ/νση Προστασίας Δασών & Φυσικού Περιβάλλοντος του Υπουργείου Περιβάλλοντος, Ενέργειας και Κλιματικής Αλλαγής.
7. Τις διατάξεις του Ν. 2612/1998 «Ανάθεση της Δασοπυρόσβεσης στο Πυροσβεστικό Σώμα και άλλες διατάξεις».
8. Την υπ' αριθ. 2165/19-4-2013 Πρόταση του Δασαρχείου Κορίνθου, μετά την από 19-4-2013 Έκθεση Αυτοψίας της Δασολόγου Δασαρχείου Κορίνθου Βασιλικής

Κουλού, σύμφωνα με την οποία η αναφερόμενη στο θέμα έκταση εμβαδού 2.341,04 τετρ. μέτρων, όπως αυτή αποτυπώνεται με τα στοιχεία Α, Β, Γ, Δ, Ε, Ζ, Η, Α στο από 19-4-2013 συνημμένο Τοπογραφικό Διάγραμμα κλίμακας 1:500, καλυπτόταν από δάσος Χαλεπίου Πεύκης με συγκρόμωση περίπου εβδομήντα εκατοστά (0.70) και υπόροφο αποτελούμενο από θάμνους αειφύλλων πλατύφυλλων (κυρίως πρίνο και σχίνο), με συγκρόμωση περίπου πενήντα εκατοστά (0.50), το οποίο καταστράφηκε από πυρκαγιά που εκδηλώθηκε στις 5 Οκτωβρίου έτους 2012 και συνεπώς επιβάλλεται η κήρυξη της ως αναδασωτέας, αποφασίζουμε:

Κηρύσσουμε ως αναδασωτέα τη Δημόσια έκταση εμβαδού 2.341,04 τετρ. μέτρων, στη θέση "Ράπη" της Δημοτικής Κοινότητας Ζευγολατιού Δημοτικής Ενότητας Βόχας του Δήμου Βέλου - Βόχας Περιφερειακής Ενότητας Κορινθίας, η οποία αποτελεί "δάσος" σύμφωνα με την παρ. 1 άρθρου 3 του Ν. 998/79 όπως τροποποιήθηκε και ισχύει σήμερα, αποτυπώνεται με τα στοιχεία Α, Β, Γ, Δ, Ε, Ζ, Η, Α στο από 19-4-2013 συνημμένο Τοπογραφικό Διάγραμμα κλίμακας 1:500 και εντοπίζεται επί αυτού σε Απόσπασμα των υπ' αριθ. 388 194 και 392 194 Ορθοφωτοχαρτών έτους 1996-97 του Υπ. Γεωργίας, με κλίμακα 1:5.000, οριοθετείται με τη χρήση συντεταγμένων στο Ε.Γ.ΣΑ '87, ως εξής:

Σημείο	A: X=392064.37	Y=4195459.32
"	B: X=392074.00	Y=4195485.00
"	Γ: X=392040.00	Y=4195515.00
"	Δ: X=392020.11	Y=4195524.82
"	E: X=392007.32	Y=4195490.11
"	Z: X=392047.73	Y=4195470.74
"	H: X=392038.33	Y=4195452.14

και συνορεύει:

ΒΟΡΕΙΑ: Με δάσος

ΝΟΤΙΑ: Με μη δασική έκταση

ΑΝΑΤΟΛΙΚΑ: Με δάσος

ΔΥΤΙΚΑ: Με δάσος

όπου σύνταξε η Δασολόγος του Δασαρχείου Κορίνθου Βασιλική Κουλού και θεώρησε ο Δασάρχης, με σκοπό την επανεγκατάσταση με φυσική ή τεχνητή αναγέννηση της δασικής βλάστησης που καταστράφηκε από την πυρκαγιά.

Κατά της παρούσας απόφασης, σύμφωνα με τις διατάξεις της παρ. 1 άρθρου 47 του Ν. 3900/2010, όπως τροποποίησε το άρθρο 1 του Ν. 702/1977, επιτρέπεται προσφυγή από οποιονδήποτε έχει έννομο συμφέρον, ενώπιον του (αρμοδίου) τριμελούς Διοικητικού Εφετείου, εντός εξήντα ημερών από την επομένη της δημοσίευσής ή κοινοποίησής αυτής.

Η απόφαση αυτή να δημοσιευθεί στην Εφημερίδα της Κυβερνήσεως.

Πάτρα, 21 Ιουνίου 2013

Ο Γενικός Γραμματέας
Αποκεντρωμένης Διοίκησης
EMMANOYHΛ ΑΓΓΕΛΑΚΑΣ

Ανήκει στο αριθμ. 2152/19.04.2013..... έγγραφο του Δασαρχείου Κορίνθου

ΑΠΟΣΠΑΣΜΑ ΕΚ ΤΩΝ 388-194 & 392-194 ΟΡΘΟΦΩΤΟΧΑΡΤΩΝ
(Φωτογραμμετρικό υπόβαθρο από ορθοαναγωγή α/φ έτους 1996-97)
ΚΛΙΜΑΚΑ 1:5.000



ΤΟΠΟΓΡΑΦΙΚΟ ΔΙΑΓΡΑΜΜΑ ΚΛΙΜΑΚΑΣ 1:500 ΣΤΟ ΟΠΟΙΟ
ΦΑΙΝΕΤΑΙ ΤΟ ΤΜΗΜΑ ΔΗΜΟΣΙΟΥ ΔΑΣΟΥΣ ΠΟΥ ΚΑΗΚΕ ΑΠΟ ΤΗΝ ΠΥΡΚΑΓΙΑ ΤΗΣ
5-10-2012 ΠΟΥ ΣΥΝΕΒΕΙ ΣΤΗΝ ΘΕΣΗ "ΡΑΠΤΗ" Δ.Κ. ΖΕΥΓΟΜΑΤΙΟΥ ΤΟΥ ΔΗΜΟΥ
ΒΕΛΟΥ - ΒΟΧΑΣ.

Ανήκει στην αριθμ. 1152/21.6.2013
αλληλοφασα..... της Δ/νσης
Δασών Ν. Κορινθίας.

E= 2.341,04 τ.μ.

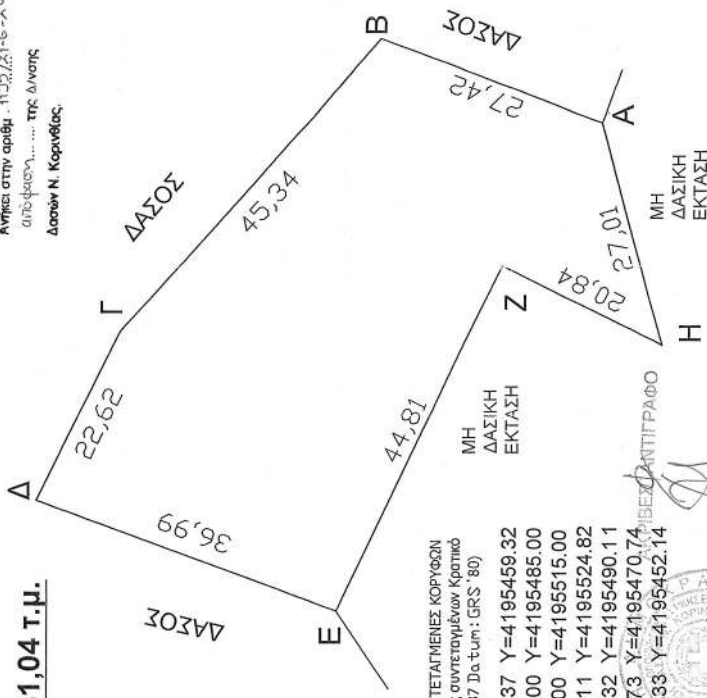

ΟΡΘΟΓΩΝΙΚΕΣ ΣΥΝΤΕΤΑΓΜΕΝΕΣ ΚΟΡΥΦΩΝ
(Σύστημα αναφοράς συντεταγμένων Κρατικό
Δίκτυο Ε.Γ.Σ.Α. 87 Da. Tum.: GRS '80)

A	X=392064.37	Y=4195459.32
B	X=392074.00	Y=4195485.00
Γ	X=392040.00	Y=4195515.00
Δ	X=392020.11	Y=4195524.82
Ε	X=392007.32	Y=4195490.11
Ζ	X=392047.73	Y=4195470.74
Η	X=392038.33	Y=4195452.14

ΧΡΙΣΤΙΝΑ Ν. ΛΕΤΤΑ
ΔΙΟΙΚ. ΓΡΑΜΜΑΤΕΑΣ

ΜΗ ΔΑΣΙΚΗ ΕΚΤΑΣΗ

ΜΗ ΔΑΣΙΚΗ ΕΚΤΑΣΗ

Κορίνθος 19/04/2013
Ο Δασάρχης
Π. Μπούλιας
Δασολόγος

Κορίνθος 19/04/2013
Ο Δ/ντης Δασών
Παν. Καλλιγής
Δασολόγος

Κορίνθος 19/04/2013
Η Συντάκτρια
Βασ. Κουλού
Δασολόγος

Πάτρα 21/6/2013
Ο Γ.Γ.Α.Δ. Π. ΔΕΣΚΙΝ
Εμμ. Αγγελίδης

Αριθμ. 57985/2124 (4)
Κήρυξη δημοσίου δάσους 15.737,05 m² ως αναδασωτέο λόγω εκχέρσωσης, στη θέση «ΑΣΦΑΚΕΡΟ-ΜΝΕΚΕΣ» περιφέρειας Τ.Κ. Μάστρου, Δ.Ε. Οινιάδων του Δήμου Μεσολογγίου, ΠΕ Αιτ/νίας.

Ο ΓΕΝΙΚΟΣ ΓΡΑΜΜΑΤΕΑΣ ΑΠΟΚΕΝΤΡΩΜΕΝΗΣ
ΔΙΟΙΚΗΣΗΣ ΠΕΛΟΠΟΝΝΗΣΟΥ,
ΔΥΤΙΚΗΣ ΕΛΛΑΔΑΣ ΚΑΙ ΙΟΝΙΟΥ

Έχοντας υπόψη:

1. Τα άρθρα 24 παρ. 1 και 117 παρ. 3 του Συντάγματος της Ελλάδας.

2. Το Ν. 3852/2010 (ΦΕΚ Α'87) «Νέα Αρχιτεκτονική της Αυτοδιοίκησης και της Αποκεντρωμένης Διοίκησης - Πρόγραμμα Καλλικράτης».

3. Το Π.Δ 139/23-12-2010 (ΦΕΚ Α'232/27-12-2010) «Οργανισμός της Αποκεντρωμένης Διοίκησης Πελοποννήσου, Δυτικής Ελλάδας και Ιονίου»

4. Το Ν.3200/1955 περί διοικητικής αποκεντρώσεως όπως τροποποιήθηκαν μεταγενέστερα

5. Τα άρθρα 1 παρ. 1, 2 παρ. 1δ, 5 παρ. 3β, 6 παρ. 7 και 7 παρ. 2 του Ν. 2503/97 «Διοίκηση, Οργάνωση, Στελέχωση της Περιφέρειας».

6. Το Ν.998/79 "περί προστασίας δασών κ.λπ." και ειδικότερα: α) το άρθρο 38 παρ. 1 και β) το άρθρο 41 παρ. 1 και 3.

7. Το Ν. 3208/24-12-2003 (ΦΕΚ Α'303/24-12-2003) «Προστασία των δασικών οικοσυστημάτων, κατάρτιση δασολογίου, ρύθμιση εμπραγμάτων δικαιωμάτων επί δασών και δασικών εν γένει εκτάσεων και άλλες διατάξεις».

8. Τις διαταγές του Υπουργείου Γεωργίας: α) 160417/1180/8-7-80, β) 182447/3049/24-9-80 γ) 141823/24-2-83 και δ) 179171/3-9-1985

9. Τις διατάξεις του Ν. 3861/2010 «Ενίσχυση της διαφάνειας με την υποχρεωτική ανάρτηση νόμων και πράξεων των κυβερνητικών, διοικητικών και αυτοδιοικητικών οργάνων στο διαδίκτυο «Πρόγραμμα Διαύγεια» και άλλες διατάξεις (ΦΕΚ 112/Α/13-07-2010).

10. Την αριθμ. 53727/2247/17-05-2013 πρόταση του Δασαρχείου Μεσολογγίου περί κηρύξεως δημοσίου δάσους

ως αναδασωτέο, λόγω εκχέρσωσης στη θέση ΑΣΦΑΚΕΡΟ-ΜΝΕΚΕΣ» περιφέρειας Τ.Κ. Μάστρου, Δ.Ε. Οινιάδων του Δήμου Μεσολογγίου ΠΕ Αιτ/νίας, αποφασίζουμε:

Κηρύσσουμε ως αναδασωτέο, με φυσική ή τεχνητή αναγέννηση, με σκοπό την προστασία για την επαναδημιουργία της δασικής βλάστησης που καταστράφηκε από εκχέρσωση και την διατήρηση του χαρακτήρα του δημοσίου δάσους, ώστε να αποκλεισθεί η διάθεση αυτού για άλλο σκοπό, το παραπάνω δημόσιο δάσος των 15.737,05m² που ανήκει στην κατηγορία του άρθρου 3 παρ. 1 του Ν.998/79 (όπως αντικαταστάθηκε από το άρθρο 1 παρ. 1 του Ν.3208/2003) και του άρθρου 4 παρ. 1ε του Ν. 998/79. Το ανωτέρω δημόσιο δάσος βρίσκεται στη θέση ΑΣΦΑΚΕΡΟ-ΜΝΕΚΕΣ» περιφέρειας Τ.Κ. Μάστρου, Δ.Ε. Οινιάδων του Δήμου Μεσολογγίου, ΠΕ Αιτωλοακαρνανίας, προσδιορίζεται από τα στοιχεία 1, 2,3,4,5,6,7,8,9,10,11,12,13,14,15,16,17,18,19,20,21,22,23,24,1 και οριοθετείται ως ακολούθως:

ΒΟΡΕΙΑ: Με δημόσιο δάσος και με ελαιοπερίβολο σήμερα.

ΝΟΤΙΑ: Με δημόσιο δάσος και με ελαιοπερίβολο σήμερα.

ΑΝΑΤΟΛΙΚΑ: Με ελαιοπερίβολο σήμερα.

ΔΥΤΙΚΑ: Με δημόσιο δάσος για το οποίο έχουν εκδοθεί τα με αριθμ. 14/2004, 9/2005 και 6/2013 Π.Δ.Α. και έχει κηρυχθεί αναδασωτέο όπως φαίνεται στο συνημμένο τοπογραφικό διάγραμμα.

Κατά της ανωτέρω απόφασης υφίσταται η δυνατότητα άσκησης αίτησης ακύρωσης της, ενώπιον του (οικείου) Τριμελούς Διοικητικού Εφετείου, εντός εξήντα (60) ημερών από την επομένη της δημοσίευσής της ή κοινοποίησής της.

Η απόφαση αυτή να δημοσιευθεί στην Εφημερίδα της Κυβερνήσεως.

Πάτρα, 28 Μαΐου 2013

Ο Γενικός Γραμματέας
Αποκεντρωμένης Διοίκησης
ΕΜΜΑΝΟΥΗΛ Α. ΑΓΓΕΛΑΚΑΣ

ΕΛΛΗΝΙΚΗ ΔΗΜΟΚΡΑΤΙΑ ΑΠΟΚΕΝΤΡΙΜΕΝΗ ΔΙΟΙΚΗΣΗ ΠΕΛΟΠΟΝΝΗΣΟΥ-ΑΙΤΩΛΟΑΚΑΡΙΑΣ ΓΕΝ. Δ/ΝΣΗ ΔΑΣΩΝ & ΑΓΡ. ΥΠΟΘΕΣΕΩΝ ΔΙΕΥΘΥΝΣΗ ΔΑΣΩΝ ΑΙΤΩΛΙΑΣ		ΤΟΠΟΓΡΑΦΙΚΟ ΔΙΑΓΡΑΜΜΑ ΔΗΜΟΣΙΟΥ ΔΑΣΟΥΣ ΠΟΥ ΕΚΧΕΡΙΣΘΗΚΕ ΚΑΙ ΚΑΤΑΛΗΦΘΗΚΕ ΠΑΡΑΝΟΜΑ	
Δήμος	ΜΕΣΣΟΛΟΓΓΙΟΥ	Μεσολόγγι 17/05/2013	Ο ΣΥΝΤΑΚΤΗΣ
Τοπ. Κοινότητα	ΜΑΣΤΡΟΥ	Μιχάλης Γκιόφνης	Δασολόγος με Β βαθμό
Θέση	"ΑΣΦΑΚΕΡΟ-ΜΝΕΚΕΣ"	ΕΡΕΥΡΗΜΑΤΕΣ	2013
Κλίμακα	1:1000	Πάτρα 20/05/2013	Ο Γεν. Γραμ. Α.Δ.Π.Δ.ΕΙ
Ι.Π. Μεσολογγίου 17/05/2013		Ο Δασάρχης Δασών Αιτωλίας	
Ο Δασάρχης Μεσολογγίου		Ο Γεν. Γραμ. Α.Δ.Π.Δ.ΕΙ	

ΑΠΟΣΠΑΣΜΑ Φ.Χ. 1:5000 αρ. 6200/6

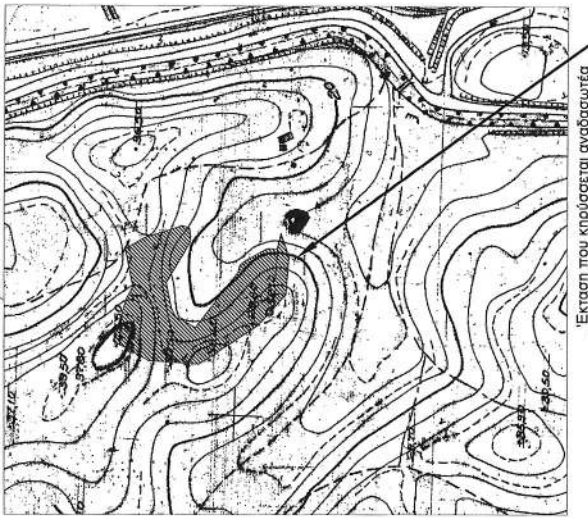

Εκταση που κηρύσσεται αναστασιμιά
Εκταση που κηρύσσεται αναστασιμιά
ΦΥΛΛΟ 1/2

ΣΥΝΤΕΤΑΓΜΕΝΕΣ ΚΟΡΥΦΩΝ
ΣΥΣΤΗΜΑ ΑΝΑΦΟΡΑΣ ΕΓΣΑ 87

α/α	X	Y
1	263970.55	4258567.69
2	263917.71	4258572.81
3	263931.17	4258565.71
4	263973.13	4258574.18
5	263985.06	4258553.35
6	263998.72	4258510.59
7	263995.96	4258502.18
8	263980.99	4258500.86
9	263935.57	4258528.4
10	263906.2	4258522.17
11	263971.15	4258517.27
12	263985.44	4258495.48
13	263947.13	4258447.3
14	263954.82	4258445.65
15	263981.22	4258437.03
16	263972.98	4258414.9
17	263972.48	4258403.77
18	263989.79	4258399.43
19	263964	4258390.61
20	263922.3	4258394
21	263903.94	4258410.22
22	263988.19	4258424.99
23	263544.58	4258491.81
24	263546.7	4258547.79

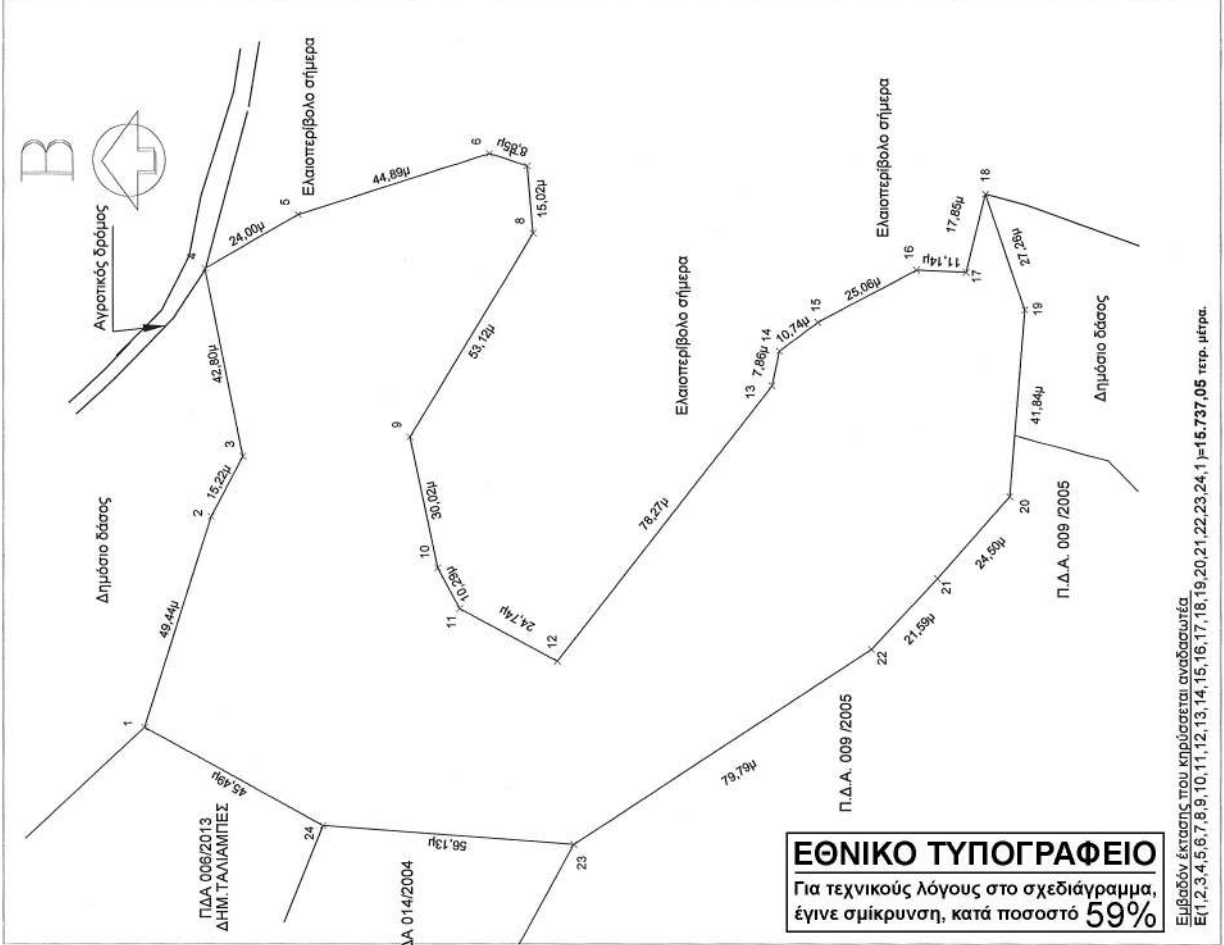

ΕΘΝΙΚΟ ΤΥΠΟΓΡΑΦΕΙΟ
Για τεχνικούς λόγους στο σχεδιάγραμμα,
έγινε σμίκρυνση, κατά ποσοστό 59%

ΦΥΛΛΟ 2/2



ΑΠΟ ΤΟ ΕΘΝΙΚΟ ΤΥΠΟΓΡΑΦΕΙΟ

ΚΑΠΟΔΙΣΤΡΙΟΥ 34 * ΑΘΗΝΑ 104 32 * ΤΗΛ. 210 52 79 000 * FAX 210 52 21 004