

ΕΦΗΜΕΡΙΣ ΤΗΣ ΚΥΒΕΡΝΗΣΕΩΣ

ΤΗΣ ΕΛΛΗΝΙΚΗΣ ΔΗΜΟΚΡΑΤΙΑΣ

ΤΕΥΧΟΣ ΤΕΤΑΡΤΟ

Αρ. Φύλλου 354

Το παρόν Φ.Ε.Κ. επανακυκλοφορεί λόγω λάθους.

31 Μαΐου 2012

ΠΕΡΙΕΧΟΜΕΝΑ

ΑΠΟΦΑΣΕΙΣ

- Κήρυξη ως αναδασωτέας Δημοτικής έκτασης δά-
σους εμβαδού πεντακοσίων δέκα επτά τετραγω-
νικών μέτρων και εξήντα έξη εκατοστών (517,66
τ.μ.), στη θέση «Άγιος Αθανάσιος», της Τοπικής
Κοινότητας Καλλιθέας τον Δήμου Κόνιτσας, Πε-
ριφερειακής Ενότητας Ιωαννίνων..... 1
- Κήρυξη ως αναδασωτέου δημόσιου δάσους, συνολ-
λικού εμβαδού 3,336 στρ. στη θέση «Κοκορέτσα»
περιφέρειας Τ.Κ Καλλιδρόμου, Δήμου Μώλου-Αγ.
Κων/νου του Νομού Φθιώτιδας..... 2

ΑΠΟΦΑΣΕΙΣ

- Αριθμ. 24353/1831 (1)
Κήρυξη ως αναδασωτέας Δημοτικής έκτασης δάσους εμ-
βαδού πεντακοσίων δέκα επτά τετραγωνικών μέτρων
και εξήντα έξη εκατοστών (517,66 τ.μ.), στη θέση «Άγιος
Αθανάσιος», της Τοπικής Κοινότητας Καλλιθέας τον Δή-
μου Κόνιτσας, Περιφερειακής Ενότητας Ιωαννίνων.

Η ΓΕΝΙΚΗ ΓΡΑΜΜΑΤΕΑΣ ΑΠΟΚΕΝΤΡΩΜΕΝΗΣ
ΔΙΟΙΚΗΣΗΣ ΗΠΕΙΡΟΥ - ΔΥΤΙΚΗΣ ΜΑΚΕΔΟΝΙΑΣ

Έχοντας υπόψη:

1. Τις διατάξεις:

α) Του Ν. 3852/2010 (ΦΕΚ 87 Α΄/7-6-2010) «Νέα Αρχι-
τεκτονική της Αυτοδιοίκησης και της Αποκεντρωμένης
Διοίκησης - Πρόγραμμα Καλλικράτης».

β) Του Π.Δ. 141/2010 (ΦΕΚ 234 Α΄ 27-12-2010) «Οργανι-
σμός της Αποκεντρωμένης Διοίκησης Ηπείρου - Δυτικής
Μακεδονίας».

γ) Του άρθρου 117 παρ. 3 του Συντάγματος της Ελ-
λάδας.

δ) Του Ν. 998/1979 «Περί προστασίας δασών και δα-
σικών εν γένει εκτάσεων της χώρας» και συγκεκριμένα
τις διατάξεις των άρθρων 37 και 38 παρ. 1 και 41 παρ. 1
και 3, όπως ισχύει σήμερα.

2. Τις υπ΄ αριθ. 160417/1180/8-7-1980 και 182447/3049/24-
09-1980 διαταγές του Υπουργείου Γεωργίας.

3. Την υπ΄ αριθ. 22621/784/2-05-2012 αναφορά της Δ/νσης
Δασών Ιωαννίνων, με την οποία προτείνεται η κήρυξη, ως
αναδασωτέας, της αναφερομένης στο θέμα έκτασης.

4. Την σύμφωνη γνώμη της Δ/νσης Συντονισμού και
Επιθεώρησης Δασών, αποφασίζουμε:

Κηρύσσουμε ως αναδασωτέα, με σκοπό να επανέλθει
στην πρότερα της κατάσταση με φυσική ή τεχνητή ανα-
δάσωση, την Δημοτική έκταση δάσους εμβαδού πεντα-
κοσίων δέκα επτά τετραγωνικών μέτρων και εξήντα έξη
εκατοστών (517,66 τ.μ.), στη θέση «Άγιος Αθανάσιος», της
Τοπικής Κοινότητας Καλλιθέας, του Δήμου Κόνιτσας, Πε-
ριφερειακής Ενότητας Ιωαννίνων, η οποία εκχερσώθηκε
παράνομα. Η έκταση απεικονίζεται στο συνημμένο τοπο-
γραφικό διάγραμμα, του Δασολόγου Γεωργίου Καρατζίου,
Υπαλλήλου του Δασαρχείου Κόνιτσας, με κλίμακα 1: 500
και με στοιχεία 1-2-3-4-5-6-7-8-9-1 το οποίο αποτελεί ανα-
πόσπαστο μέρος της παρούσας απόφασης και έχει όρια
Βόρεια: Με δημοτικό δάσος.

Νότια: Με μη δάσος ή δασική έκταση.

Ανατολικά: Με δημοτικό δάσος.

Δυτικά: Με δημοτικό δάσος και μη δάσος ή δασική
έκταση.

Η ανωτέρω έκταση που παράνομα εκχερσώθηκε,
εμπίπτει στην κατηγορία των εκτάσεων της παρ. 1 του
άρθρου 3 του Ν. 998/1979 «Περί προστασίας δασών και
δασικών εν γένει εκτάσεων της χώρας», όπως αυτός
τροποποιήθηκε και ισχύει σήμερα.

Με την απόφαση μας αυτή δεν προκαλείται δαπάνη
σε βάρος του κρατικού προϋπολογισμού.

Η απόφαση αυτή να δημοσιευθεί στην Εφημερίδα της
Κυβερνήσεως.

Ιωάννινα, 4 Μαΐου 2012

Η Γενική Γραμματέας

Αποκεντρωμένης Διοίκησης

ΔΗΜΗΤΡΑ ΓΕΩΡΓΑΚΟΠΟΥΛΟΥ-ΜΠΑΣΤΑ



ΕΛΛΗΝΙΚΗ ΔΗΜΟΚΡΑΤΙΑ
 ΑΠΟΚΕΝΤΡΩΜΕΝΗ ΔΙΟΙΚΗΣΗ
 ΗΠΕΙΡΟΥ – ΔΥΤΙΚΗΣ ΜΑΚΕΔΟΝΙΑΣ
 ΓΕΝΙΚΗ Δ/ΝΣΗ ΔΑΣΩΝ & ΑΓΡΟΤΙΚΩΝ
 ΥΠΟΘΕΣΕΩΝ
 ΔΑΣΑΡΧΕΙΟ ΚΟΝΙΤΣΑΣ

Ανήκει στην αριθ. 24353/1831/04-5-2012
 απόφαση της Γενικής Γραμματέως Αποκεντρωμένης Διοίκησης
 Ηπείρου – Δυτ. Μακεδονίας

**ΧΑΡΤΗΣ ΓΕΝΙΚΟΥ
 ΠΡΟΣΑΝΑΤΟΛΙΣΜΟΥ Γ.Υ.Σ.
 ΚΛΙΜΑΚΑ 1: 50.000**

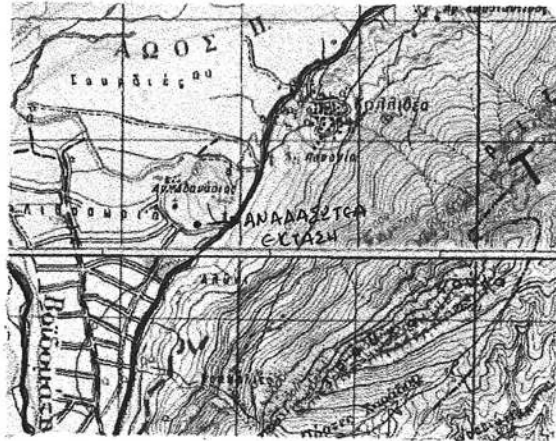

**ΤΟΠΟΓΡΑΦΙΚΟ ΔΙΑΓΡΑΜΜΑ
 ΠΑΡΑΝΟΜΗΣ ΑΠΟΨΙΛΩΤΙΚΗΣ ΥΛΟΤΟΜΙΑΣ
 ΔΗΜΟΤΙΚΟΥ ΔΑΣΟΥΣ ΕΜΒΑΔΟΥ 517,66τ.μ.
 ΣΤΗ ΘΕΣΗ "ΑΓ. ΑΘΑΝΑΣΙΟΣ" ΤΗΣ
 Τ.Κ. ΚΑΛΛΙΘΕΑΣ ΤΟΥ ΔΗΜΟΥ ΚΟΝΙΤΣΑΣ
 (ΚΛΙΜΑΚΑ 1:500)**

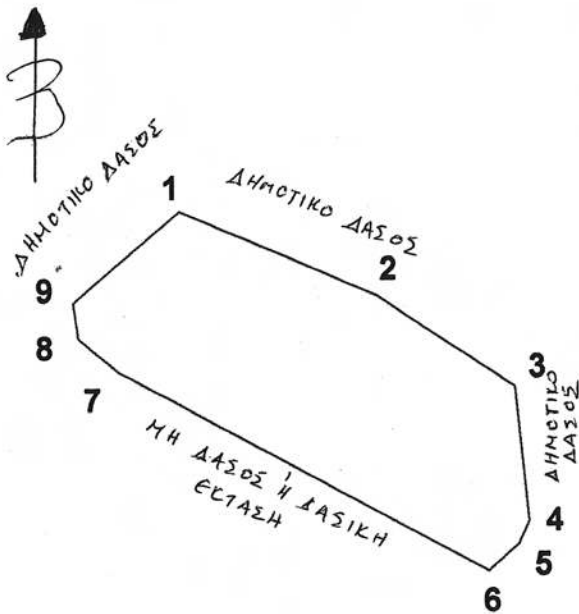

Α/Α	Χ	Ψ
1	216005,920	4432877,460
2	216021,680	4432870,650
3	216032,590	4432863,360
4	216033,660	4432852,720
5	216032,810	4432850,820
6	216030,370	4432848,730
7	216001,130	4432864,700
8	215997,880	4432867,420
9	215997,450	4432870,250
1	216005,920	4432877,460

ΕΜΒΑΔΟΝ :517,66 τμ

ΕΘΝΙΚΟ ΤΥΠΟΓΡΑΦΕΙΟ

Για τεχνικούς λόγους στο σχεδιάγραμμα,
 έγινε σμίκρυνση, κατά ποσοστό 83%

Ιωάννινα 04-5-2012 Η ΓΕΝΙΚΗ ΓΡΑΜΜΑΤΕΑΣ ΑΠΟΚΕΝΤΡΩΜΕΝΗΣ ΔΙΟΙΚΗΣΗΣ ΗΠΕΙΡΟΥ ΔΥΤΙΚΗΣ ΜΑΚΕΔΟΝΙΑΣ Δημήτρα Γεωργακοπούλου Μητέρα	Ιωάννινα 04-5-2012 Ο ΠΡΟΪΣΤΑΜΕΝΟΣ ΓΕΝΙΚΗΣ ΔΙΕΥΘΥΝΣΗΣ ΔΑΣΩΝ & ΑΓΡΟΤΙΚΩΝ ΥΠΟΘΕΣΕΩΝ Δημήτριος Ζήκος	Ιωάννινα 02-5-2012 Ο ΠΡΟΪΣΤΑΜΕΝΟΣ ΔΙΕΥΘΥΝΣΗΣ ΔΑΣΩΝ ΚΟΝΙΝΩΝ Νικόλαος Παπαζοφίδου Δασολόγος με Β' βαθμό	Κόνιτσα 04-4-2012 Ο ΠΡΟΪΣΤΑΜΕΝΟΣ ΔΑΣΑΡΧΕΙΟΥ Κωνσταντίνος Τριάντης Δασολόγος με Β' βαθμό	Κόνιτσα 04-4-2012 Ο ΣΥΝΤΑΚΤΗΣ Γεώργιος Καράτζιος Δασολόγος με Δ' βαθμό
--	---	--	---	---

Αριθμ. 1574/90716

(2)

Κήρυξη ως αναδασωτέου δημόσιου δάσους, συνολικού εμβαδού 3,336 στρ. στη θέση «Κοκορέτσα» περιφέρειας Τ.Κ Καλλιδρόμου, Δήμου Μώλου-Αγ. Κων/νου του Νομού Φθιώτιδας.

Η ΓΕΝΙΚΗ ΓΡΑΜΜΑΤΕΑΣ ΑΠΟΚΕΝΤΡΩΜΕΝΗΣ ΔΙΟΙΚΗΣΗΣ ΘΕΣΣΑΛΙΑΣ - ΣΤΕΡΕΑΣ ΕΛΛΑΔΑΣ

Έχοντας υπόψη:

1. Τις διατάξεις των άρθρων 24 παρ. 1 και 117 παρ. 3 του Συντάγματος.

2. Τις διατάξεις του Ν. 3852/2010 «Νέα Αρχιτεκτονική της Αυτοδιοίκησης και της Αποκεντρωμένης Διοίκησης- Πρόγραμμα Καλλικράτης» (ΦΕΚ 87 Α΄).

3. Το Π.Δ. 138/2010 «Οργανισμός της Αποκεντρωμένης Διοίκησης Θεσσαλίας- Στ. Ελλάδας» (ΦΕΚ 231 Α΄).

4. Τις διατάξεις του Ν. 998/1979 «Περί προστασίας των δασών και των δασικών εν γένει εκτάσεων της χώρας» (ΦΕΚ 289 Α΄) όπως τροποποιήθηκαν με τον Ν. 3208/2003 (ΦΕΚ 303 Α΄), άρθρο 36 Ν. 3698/2008 (ΦΕΚ 189 Α΄) και άρθρο 9 Ν. 3818/2010 (ΦΕΚ 17 Α΄) και συγκεκριμένα: α) του άρθρου 41 παρ. 1 και 3, β) του άρθρου 38 παρ. 1, όπως ισχύουν.

5. Τις διαταγές του Υπουργείου Γεωργίας: α) 160417/1180/8-7-80, β) 182447/3049/24-9-80 και γ) 105204/2793/31-07-2002.

6. Τη διαταγή του Υπουργείου Περιβάλλοντος και Κλιματικής Αλλαγής: α) 204262/4545/23-11-2010

7. Την υπ' αριθ. 1669/33104/31-3-2011 απόφαση της Γ.Γ.Α.Δ.Θ.Σ.Τ.Ε «Μεταβίβαση δικαιώματος υπογραφής κ.λπ. στους Δ/ντές Δασών των Νομών» (ΦΕΚ 648/2011/τ. Β΄).

8. Την υπ' αριθ. 2908/88543/09-05-2012 πρόταση του Δασαρχείου Λαμίας από την οποία προκύπτει ότι η έκταση που αναφέρεται στο θέμα είχε κατά το χρόνο καταστροφής της, που έγινε από πυρκαγιά στις 22-03-2012, δασικό χαρακτήρα κατά την έννοια του άρθρου 3 παρ. 1 του Ν. 998/1979, όπως τροποποιήθηκε και ισχύει σήμερα, καλυπτόμενη από σπάρτα, κουτσουπιές, φτελιές, πεύκο, και πουρνάρι και ως εκ τούτου επιβάλλεται η κήρυξη της ως αναδασωτέας, αποφασίζουμε:

Κηρύσσουμε ως αναδασωτέο το δημόσιο δάσος, συνολικού εμβαδού 3,336 στρ. στη θέση «Κοκορέτσα» περιφέρειας Τ.Κ Καλλιδρόμου, Δήμου Μώλου-Αγ. Κων/νου του Νομού Φθιώτιδας, με σκοπό αφ' ενός μεν την διατήρηση του δασικού του χαρακτήρα, ώστε να αποκλειστεί η διάθεσή του για άλλο προορισμό αφ' ετέρου δε την επαναδημιουργία της δασικής βλάστησης με φυσική αναγέννηση.

Προσδιορίζεται με τα στοιχεία: ΤΜΗΜΑ Ε1 (Α-Β-Γ-Δ-Α) & ΤΜΗΜΑ Ε2 (Ζ-Η-Θ-Ι-Κ-Λ-Ζ) όπως φαίνεται στο συνημμένο διάγραμμα, το οποίο αποτελεί αναπόσπαστο μέρος της αποφάσεως αυτής και έχει όρια:

ΤΜΗΜΑ Ε1 (εμβαδού 1,150 στρ.)

Ανατολικά: Με δημόσια δασική έκταση.

Δυτικά: Με έκταση μη δασικού χαρακτήρα σήμερα.

Βόρεια: Με δημόσια δασική έκταση και με έκταση μη δασικού χαρακτήρα σήμερα.

Νότια: Με δημόσια δασική έκταση και με έκταση μη δασικού χαρακτήρα σήμερα.

ΤΜΗΜΑ Ε2 (εμβαδού 2,186 στρ.)

Ανατολικά: Με δημόσια δασική έκταση.

Δυτικά: Με έκταση μη δασικού χαρακτήρα σήμερα.

Βόρεια: Με δημόσια δασική έκταση.

Νότια: Με έκταση μη δασικού χαρακτήρα σήμερα.

Επιτρέπεται υποβολή κατ' αυτής αίτησης ακύρωσης στο Διοικητικό Εφετείο Πειραιώς (άρθρο 47 Ν. 3900/2010 - ΦΕΚ 213 Α΄) μέσα σε προθεσμία εξήντα (60) ημερών, που αρχίζει από την επομένη της δημοσίευσής της (άρθρο 46 Π.Δ. 18/1989 - ΦΕΚ 8/Α΄).

Από τις διατάξεις της απόφασης αυτής δεν προκαλείται δαπάνη σε βάρος του Κρατικού Προϋπολογισμού.

Η απόφαση αυτή να δημοσιευθεί στην Εφημερίδα της Κυβερνήσεως.

Λαμία, 15 Μαΐου 2012

Με Εντολή Γενικού Γραμματέα
Αποκεντρωμένης Διοίκησης
Ο Διευθυντής Δασών
ΙΩΑΝΝΗΣ ΗΛ. ΠΑΠΑΝΔΡΕΟΥ

ΤΟΠΟΓΡΑΦΙΚΟ ΔΙΑΓΡΑΜΜΑ
 Αναδασωθείς δημόσιας δασικής έκτασης στη θέση "Κοκρόρεσσά" Τ.Κ. Καλνδρόμου του Δήμου Μυΐλου - Αν. Κωνσταντινού που κέρηκε στις 22-3-2012. Εμβραδών έκτασης με στοιχεία Ε1(Α,Β,Γ,Δ,Ε,Α) = 1,150στρ. & Ε2(Ζ,Η,Θ,Ι,Κ,Λ,Ζ) = 2,186στρ. Συνολικό εμβραδών έκτασης Ε1+Ε2 = 3,336στρ.

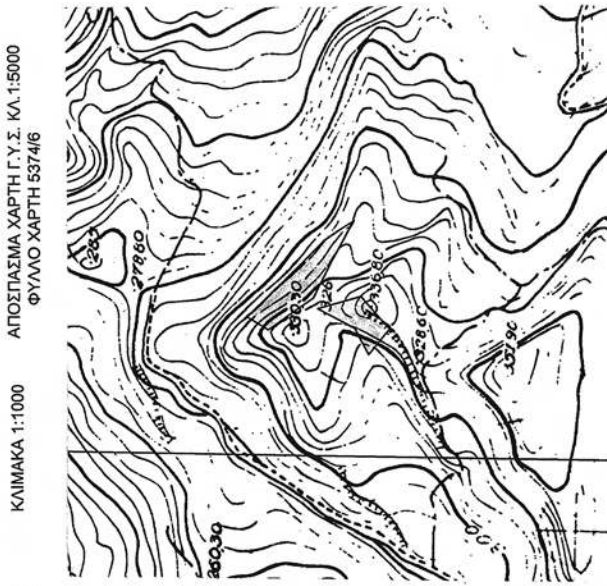

ΕΘΝΙΚΟ ΤΥΠΟΓΡΑΦΕΙΟ
 Για τεχνικούς λόγους στο σχεδιάγραμμα, έγινε σμίκρυνση, κατά ποσοστό 79%

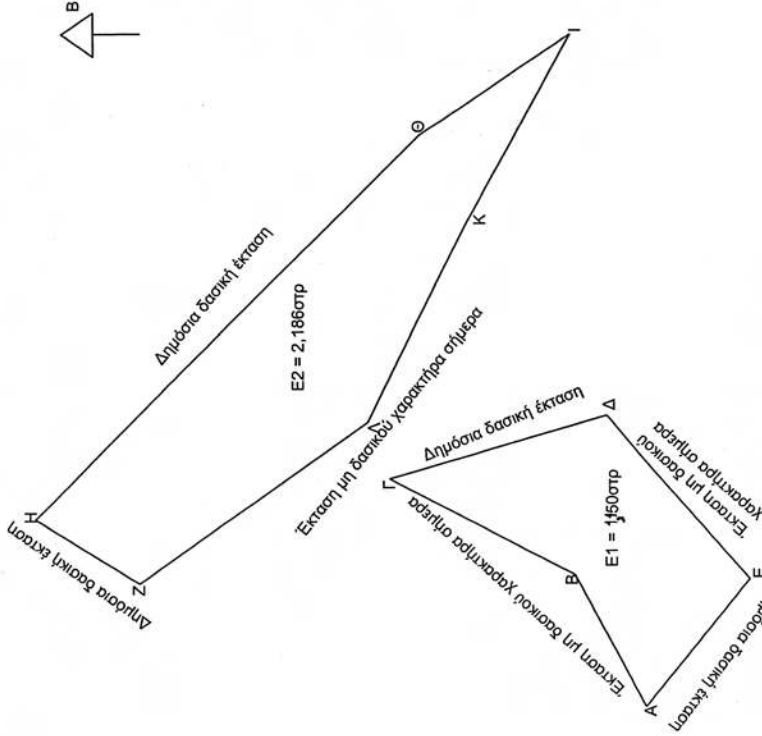

**ΣΥΝΤΕΤΑΓΜΕΝΕΣ ΚΟΡΥΦΩΝ
 ΕΚΤΑΣΗΣ Ε1 (ΕΓΣΑ '87)**

- Α. 384674.09.4287700.34
- Β. 384695.91.4287712.24
- Γ. 384711.79.4287743.33
- Δ. 384722.37.4287706.95
- Ε. 384695.25.4287683.14

**ΣΥΝΤΕΤΑΓΜΕΝΕΣ ΚΟΡΥΦΩΝ
 ΕΚΤΑΣΗΣ Ε1 (ΕΓΣΑ '87)**

- Ζ. 384694.26.4287784.74
- Η. 384704.84.4287802.20
- Θ. 384768.87.4287738.44
- Ι. 384785.81.4287713.04
- Κ. 384753.79.4287730.76
- Λ. 384721.25.4287746.90

<p>Ανήκει στην αριθμ. 15374/90ατ ΓΣ/2012 σύστασή μας ΕΛΕΓΧΘΗΚΕ Λαμία 15/05/2012 Με εντολή Γ.Α.Δ.Π.Θ.Σ.Ε. Ο Διευθυντής των Νοσημάτων Παπαδόπουλος Νικόλαος Δασολόγος με Α' Βαθμό</p>	<p>ΕΛΕΓΧΘΗΚΕ Λαμία 15/05/2012 Ο Δασάρχης Περδωλάκης Νικόλαος Δασολόγος με Α' Βαθμό</p>	<p>Λαμία 15/05/2012 Ο Συντάκτης Βαρούνας Γεώργιος Δασολόγος</p>
--	---	--



ΑΠΟ ΤΟ ΕΘΝΙΚΟ ΤΥΠΟΓΡΑΦΕΙΟ

ΚΑΠΟΔΙΣΤΡΙΟΥ 34 * ΑΘΗΝΑ 104 32 * ΤΗΛ. 210 52 79 000 * FAX 210 52 21 004