



# ΕΦΗΜΕΡΙΔΑ ΤΗΣ ΚΥΒΕΡΝΗΣΕΩΣ ΤΗΣ ΕΛΛΗΝΙΚΗΣ ΔΗΜΟΚΡΑΤΙΑΣ

11 Μαΐου 2026

ΤΕΥΧΟΣ ΤΕΤΑΡΤΟ

Αρ. Φύλλου 353

## ΠΕΡΙΕΧΟΜΕΝΑ

### ΑΠΟΦΑΣΕΙΣ

1. Επικύρωση έκθεσης και διαγράμματος για τον καθορισμό των ορίων παραλίας στη θέση «Ορκός», Δήμου Νάξου και Μικρών Κυκλάδων Νομού Κυκλάδων. 4073

### ΔΙΟΡΘΩΣΕΙΣ ΣΦΑΛΜΑΤΩΝ

2. Διόρθωση σφάλματος στην υπ' αρ. 43985/4.2.2026 απόφαση του Γενικού Γραμματέα Δασών του Υπουργείου Περιβάλλοντος και Ενέργειας, που δημοσιεύθηκε στην Εφημερίδα της Κυβερνήσεως (Δ' 132). 4082

### ΑΠΟΦΑΣΕΙΣ

Αριθμ. 10326

(1)

**Επικύρωση έκθεσης και διαγράμματος για τον καθορισμό των ορίων παραλίας στη θέση «Ορκός», Δήμου Νάξου και Μικρών Κυκλάδων Νομού Κυκλάδων.**

Η ΓΡΑΜΜΑΤΕΑΣ ΑΠΟΚΕΝΤΡΩΜΕΝΗΣ ΔΙΟΙΚΗΣΗΣ ΑΙΓΑΙΟΥ

Έχοντας υπόψη:

1. Τις διατάξεις:

- Του άρθρου 23 του ν. 5092/2024 «Όροι αξιοποίησης της δημόσιας περιουσίας στις παραθαλάσσιες περιοχές και άλλες διατάξεις» (Α' 33),
- των άρθρων 6, 6Α, 6Β, 280 και 283 παρ. 4 του ν. 3852/2010 «Νέα Αρχιτεκτονική της Αυτοδιοίκησης και της Αποκεντρωμένης Διοίκησης - Πρόγραμμα Καλλικράτης» (Α' 87),
- της παρ. 21 του άρθρου 46 του ν. 3220/2004 «Μέτρα αναπτυξιακής και κοινωνικής πολιτικής - αντικειμενοποίηση του φορολογικού ελέγχου και άλλες διατάξεις» (Α' 15),
- των άρθρων 4, 5, 7, 8 και 9 του ν. 2971/2001 «Αιγιαλός, παραλία και άλλες διατάξεις» (Α' 285) και
- του π.δ. 143/2010 «Οργανισμός της Αποκεντρωμένης Διοίκησης Αιγαίου» (Α' 236).

2. Την υπό στοιχεία 10633649/790/Α00006/03-08-2004 απόφαση του Υπουργού Οικονομίας και Οικονομικών «Καταγραφή - Διοικητική κωδικοποίηση των αρμοδιοτήτων σε θέματα Υπηρεσιών του Υπουργείου Οικονομίας και Οικονομικών που περιέρχονται στους Γενικούς Γραμματείς Περιφερειών».

3. Την υπ' αρ. 86784/19-12-2022 (Υ.Ο.Δ.Δ. 1183) απόφαση του Υπουργού Εσωτερικών, με την οποία η Μαριάννα Νικολαΐδου διορίζεται στη θέση της μετακλητής Γραμματέως Α.Δ. Αιγαίου.

4. Την υπό στοιχεία 118954 ΕΞ 2024/19-8-2024 απόφαση του Υπουργού Εθνικής Οικονομίας και Οικονομικών «Συγκρότηση και ορισμός μελών Επιτροπής της παρ. 3 του άρθρου 5 του ν. 5092/2024 (Α' 33), για τον καθορισμό των ορίων του αιγιαλού, της παραλίας και του παλαιού αιγιαλού στις Περιφερειακές Ενότητες Νότιου Τομέα Αθηνών, Δυτικού Τομέα Αθηνών, Πειραιώς, Νήσων, Δυτικής Αττικής, Άνδρου, Μήλου, Θήρας, Κέας-Κύθνου, Μυκόνου, Νάξου, Σύρου, Τήνου και Πάρου» (ΡΛ48Η-ΜΥΤ), όπως τροποποιήθηκε με την υπό στοιχεία 184115 ΕΞ 2025/22-10-2025 (ΨΦΥΖΗ-4ΓΑ) όμοια.



5. Την υπό στοιχεία 1030067/296/A006/7-04-2004 εγκύκλιο της Διεύθυνσης Οργάνωσης του Υπουργείου Οικονομίας και Οικονομικών.

6. Το υπό στοιχεία Δ6Α1022671/ΕΞ2011/10-02-2011 έγγραφο της Γενικής Γραμματείας Φορολογικών και Τελωνειακών Θεμάτων του Υπουργείου Οικονομικών περί «Αρμοδιότητας Υπογραφής».

7. Το υπό στοιχεία Δ10Β/6891ΕΞ2014/27-08-2014 (ΠΟΛ.1196) έγγραφο της Διεύθυνσης Δημόσιας Περιουσίας της Γενικής Γραμματείας Δημόσιας Περιουσίας του Υπουργείου Οικονομικών, με το οποίο παρέχονται διευκρινίσεις επί των διατάξεων του άρθρου 11 του ν. 4281/2014.

8. Την από 21-11-2025 έκθεση της, κατά το άρθρο 5 του ν. 5092/2024, αρμόδιας Επιτροπής για τον καθορισμό των ορίων παραλίας στη θέση «Ορκός», Δήμου Νάξου και Μικρών Κυκλάδων Νομού Κυκλάδων.

9. Το τοπογραφικό διάγραμμα (αρ. σχεδίου Τ) επί ορθοφωτογραφικού υποβάθρου εξαρτημένο από το κρατικό δίκτυο (ΕΓΣΑ' 87), κλίμακας 1:500, το οποίο συντάχθηκε από τον Δημήτριο Α. Κονδύλη, Τοπογράφο Μηχανικό, ελέγχθηκε από την Γαρυφαλιά Φωτιά, Τοπογράφο Μηχανικό ΤΕ, υπάλληλο της Κτηματικής Υπηρεσίας Πειραιά, Νήσων και Δυτικής Αττικής στις 12-11-2025 και θεωρήθηκε για την ακρίβεια της αποτύπωσης και την ορθή εφαρμογή της οριογραμμής την ίδια ημερομηνία από τον Σωτήρη Σάρρο, Αρχιτέκτονα Μηχανικό ΠΕ, Αναπληρωτή Προϊστάμενο της ίδιας Υπηρεσίας.

10. Το υπ' αρ. 36320/20-03-2026 έγγραφο της Κτηματικής Υπηρεσίας Πειραιά, Νήσων και Δυτικής Αττικής, αποφασίζουμε:

Επικυρώνουμε την από 21-11-2025 έκθεση της κατά το άρθρο 5 του ν. 5092/2024 αρμόδιας Επιτροπής για τον καθορισμό των ορίων παραλίας στη θέση «Ορκός» του Δήμου Νάξου και Μικρών Κυκλάδων, νομού Κυκλάδων και το τοπογραφικό διάγραμμα (αρ. σχεδ. Τ) επί ορθοφωτογραφικού υποβάθρου του Ν.Π.Δ.Δ. Ελληνικό Κτηματολόγιο, εξαρτημένο από το κρατικό δίκτυο (ΕΓΣΑ' 87), κλίμακας 1:500, το οποίο συντάχθηκε από τον Δημήτριο Α. Κονδύλη, Τοπογράφο Μηχανικό, ελέγχθηκε από την Γαρυφαλιά Φωτιά, Τοπογράφο Μηχανικό ΤΕ, υπάλληλο της Κτηματικής Υπηρεσίας Πειραιά, Νήσων και Δυτικής Αττικής στις 12-11-2025, και θεωρήθηκε για την ακρίβεια της αποτύπωσης και την ορθή εφαρμογή της οριογραμμής την ίδια ημερομηνία από τον Σωτήρη Σάρρο, Αρχιτέκτονα Μηχανικό ΠΕ, Αναπληρωτή Προϊστάμενο της ίδιας Υπηρεσίας.

Επί του ανωτέρω τοπογραφικού διαγράμματος η Επιτροπή αποφασίζει τον καθορισμό οριογραμμής παραλίας με κίτρινη, συνεχή, πολυγωνική γραμμή και κορυφές Π1,1,2,3,4,5,6,7,8,9,Π2 οι οποίες καθορίζονται με συντεταγμένες ΕΓΣΑ'87.

Η οριογραμμή του αιγιαλού, όπως έχει οριστικοποιηθεί με την υπ' αρ. 61230/12-10-2018 (Α' 452/τ.Δ') απόφαση, δεν μεταβάλλεται.

Εντός της καθοριζόμενης ζώνης παραλίας δεν υπάρχουν κατασκευές.

Η έκθεση της Επιτροπής, το τοπογραφικό διάγραμμα και η παρούσα απόφαση θα αναρτηθούν στην ιστοσελίδα του Υπουργείου Οικονομικών, με ευθύνη των αρμόδιων υπηρεσιών του, στην ηλεκτρονική διεύθυνση: <https://www1.gsis.gr/gsprr/dhpe/publicgis/faces/homeShore>, μετά τη δημοσίευσή τους στην Εφημερίδα της Κυβερνήσεως σύμφωνα με τις παρ. 3 και 4 του άρθρου 4, της παρ. 1 του άρθρου 7 και της παρ. 1 του άρθρου 7Α του ν. 2971/2001.



## ΕΚΘΕΣΗ ΕΠΙΤΡΟΠΗΣ ΚΑΘΟΡΙΣΜΟΥ ΤΩΝ ΟΡΙΩΝ ΑΙΓΙΑΛΟΥ ΚΑΙ ΠΑΡΑΛΙΑΣ

του άρθρου 5 παρ.3 του ν.5092/2024 (Α'33)

Για τον καθορισμό των ορίων παραλίας στη θέση «ΟΡΚΟΣ», της Τ.Ε. Σαγκρίου της Δ.Ε. Νάξου του Δήμου Νάξου & Μικρών Κυκλάδων της νήσου Νάξου.

Στην Νάξο, σήμερα 21/11 /2025, οι παρακάτω:

α) Σάρρος Σωτήρης, ΠΕ Αρχιτέκτων Μηχανικός, Αναπληρωτής Προϊστάμενος της Κτηματικής Υπηρεσίας Πειραιά – Νήσων & Δυτικής Αττικής, ως Πρόεδρος της Επιτροπής,

β) Φωτιά Γαρυφαλλιά, ΤΕ Τοπογράφος Μηχανικός, υπάλληλος της Κτηματικής Υπηρεσίας Πειραιά – Νήσων & Δυτικής Αττικής, ως αναπληρωματικό μέλος της Επιτροπής,

γ) Αποστολόπουλος Αλέξιος, Αντιπλοίαρχος Λ.Σ., Λιμενάρχης Νάξου ως τακτικό μέλος της Επιτροπής,

δ) Αθανάσιος Δρόσος, ΠΕ/Α' Γεωτεχνικών, Προϊστάμενος της Αυτοτελούς Δ/νσης Πολιτικής Προστασίας Περιφέρειας Νοτίου Αιγαίου ως τακτικό μέλος της Επιτροπής, (απών)

ε) Πανά Μαρία, ΤΕ Μηχανικών, Προϊσταμένη του Τμήματος Περιβαλλοντικού Σχεδιασμού, της Διεύθυνσης Περιβάλλοντος και Χωρικού Σχεδιασμού Νοτίου Αιγαίου, της Αποκεντρωμένης Διοίκησης Αιγαίου, ως τακτικό μέλος της Επιτροπής,

που αποτελούμε την παραπάνω Επιτροπή Καθορισμού των Ορίων Αιγαίου και Παραλίας, δυνάμει του άρθρου 5 παρ. 3 του ν. 5092/2024 (Α' 33) που συστάθηκε με την υπ' αρ. 184115 ΕΞ 2025/22.10.2025 (ΑΔΑ:ΨΦΥΖΗ-4ΓΑ) απόφαση του Υπουργού Εθνικής Οικονομίας & Οικονομικών και η οποία συγκλήθηκε μετά από την υπ' αρ. 139393 ΕΞΕ/18/11/2025 πρόσκληση του Προέδρου της Επιτροπής, αφού λάβαμε υπόψη:

1) Την υπ' αρ. 36764/18-03-2025 αίτησή των Ευαγγελίας, Μαρίας και Δήμητρας Κελεντζή με τα στοιχεία που τις συνοδεύουν.

2) Την υπ' αρ. 61230/12.10.2018 απόφαση του Συντονιστή Αποκεντρωμένης Διοίκησης Αιγαίου (Δ' 452), με την οποία οριστικοποιήθηκε η Προκαταρκτική Οριογραμμή Αιγαίου (ΠΟΑ) στην Π.Ε. Νάξου.

3) Το γεγονός ότι στην εξεταζόμενη περιοχή δεν έχει γίνει καθορισμός της οριογραμμής παραλίας.

4) Τις διατάξεις του άρθρου 5 του ν. 5092/2024 «Οριοθέτηση αιγαίου, παραλίας και παλαιού αιγαίου» και τη σχετική Δικαστηριακή και Διοικητική Νομολογία.

5) Τις διατάξεις της παρ. 1 του άρθρου 23 «Μεταβατικές διατάξεις» του ν. 5092/2024 με τις οποίες ορίζεται ότι, μέχρι την έκδοση του προεδρικού διατάγματος της παρ. 2 του άρθρου 22, η διαδικασία οριοθέτησης και καθορισμού αιγαίου, παραλίας και παλαιού αιγαίου γίνεται από τις επιτροπές του άρθρου 5 και σύμφωνα με τα άρθρα 4, 5, 6 και 7 του ν. 2971/2001.



6) Την υπ' αριθ. 1089532π.ε./8205π.ε./Β0010/20.04.2005 (Β' 595) απόφαση των Υπουργών Οικονομίας & Οικονομικών και Περιβάλλοντος Χωροταξίας & Δημοσίων Έργων «Στοιχεία καθορισμού αιγιαλού και παραλίας».

7) Το γεγονός ότι η υπόψη περιοχή δεν εμπίπτει στις περιοχές των οποίων τα υπόβαθρα εξαιρούνται από την ανάρτηση ούτε στις περιοχές στις οποίες αναστέλλεται ο κοινόχρηστος χαρακτήρας του αιγιαλού και της παραλίας, όπως αυτές καθορίστηκαν με το υπό στοιχεία Φ. 900/40/827227/Σ.366/19.07.2015 εμπιστευτικό έγγραφο του ΓΕΣ/Διεύθυνση Γεωγραφικού/3ο ΤΜ, το οποίο κοινοποιήθηκε στις Υπηρεσίες της Γενικής Γραμματείας Δημόσιας Περιουσίας του Υπουργείου Οικονομικών.

8) Το συνοδύον την ως άνω έκθεση τοπογραφικό διάγραμμα Τ επί ορθοφωτογραφικού υποβάθρου του Ν.Π.Δ.Δ. Ελληνικό Κτηματολόγιο, εξαρτημένο από το κρατικό δίκτυο (ΕΓΣΑ'87), κλίμακας 1:500, το οποίο συντάχθηκε τον Αύγουστο 2025 από τον Πολιτικό Μηχανικό Δημήτριο Κονδύλη, ελέγχθηκε και θεωρήθηκε για τη ακρίβεια της αποτύπωσης στις 12/11/2025 από την Γαρυφαλλιά Φωτιά, ΤΕ Τοπογράφο Μηχανικό της Κτηματικής Υπηρεσίας Πειραιά – Νήσων & Δυτικής Αττικής και θεωρήθηκε στις 12/11/2025, από τον Σάρρο Σωτήρη, Αρχιτέκτων Μηχανικό ΠΕ, Αναπληρωτή Προϊστάμενο της ως άνω Υπηρεσίας.

9) Το από 20-05-2024 τεχνικό υπόμνημα του Πολιτικού Μηχανικού Δημήτρη Κονδύλη σύμφωνα με το οποίο το Κτηματολόγιο στην περιοχή βρίσκεται σε στάδιο προανάρτησης. Το αγροτεμάχιο ιδιοκτησίας αίτησή των Ευαγγελίας, Μαρίας και Δήμητρας Κελεντζή με ΚΑΕΚ 290991501180, βρίσκεται εκτός σχεδίου, εκτός ορίων οικισμού, εκτός ΓΠΣ, δεν βρίσκεται σε ρέμα και είναι αγροτικής μορφής (ΑΑ) σύμφωνα με τον προσωρινά κυρωμένο δασικό χάρτη (αποφ. 51626/20.10.2022, ΦΕΚ 747/Δ'/2022). Η εξεταζόμενη περιοχή δεν εμπίπτει στο δίκτυο Natura. Δεν υπάρχουν εγκεκριμένες χωροταξικές κατευθύνσεις ή χρήσεις γης που να επηρεάζουν την παράκτια ζώνη και δεν υπάρχουν φυσικοί παράκτιοι πόροι ούτε δημόσια κτήματα που επηρεάζουν τον παρόντα καθορισμό παραλίας.

10) Το τοπογραφικό διάγραμμα Τ, εξαρτημένο από το κρατικό δίκτυο (ΕΓΣΑ'87), κλίμακας 1:500, το οποίο συντάχθηκε τον Αύγουστο 2025 από τον Διπλ. Πολιτικό Μηχανικό Δημήτρη Κονδύλη και αποτυπώνει την ιδιοκτησία όπως αναφέρεται στο υπ' αρ. 20926/17-07-2019 Συμβόλαιο, νομίμως μεταγεγραμμένο.

11) Το άρθρο 8 του ν. 2971/2001 (Α' 285) σύμφωνα με το οποίο «με την επιφύλαξη του άρθρου 17, πριν από την έγκριση ή επέκταση του σχεδίου πόλης ή από οποιαδήποτε εκποίηση ή παραχώρηση δημόσιου κτήματος ή από την εκτέλεση λιμενικών, βιομηχανικών, τουριστικών και συγκοινωνιακών έργων ή από την έκδοση άδειας για οικοδομικές εργασίες, εφόσον οι πράξεις αυτές αναφέρονται σε ακίνητα, που απέχουν μέχρι εκατό (100) μέτρα από την ακτογραμμή, απαιτείται να γίνει, με ποινή ακυρότητας των πράξεων αυτών, ο καθορισμός του αιγιαλού και της παραλίας στην περιοχή αυτή».

12) Την επιτόπια μετάβαση των μελών της Επιτροπής και τη σχηματισθείσα αντίληψη για το πλάτος της βρεχόμενης ζώνης της ξηράς και την αναγκαιότητα ύπαρξης ζώνης παραλίας καθώς και το απαραίτητο πλάτος αυτής.

13) Τις διαπιστώσεις της Επιτροπής μετά από αυτοψία και τη διαλογική συζήτηση των μελών της.



Μετά τα παραπάνω, η Επιτροπή αποφασίζει:

1. Τον καθορισμό οριογραμμής παραλίας επί του παραπάνω τοπογραφικού διαγράμματος Τ, με κίτρινη συνεχή πολυγωνική γραμμή και κορυφές Π1, 1, 2, 3, 4, 5, 6, 7, 8, 9, Π2 οι οποίες καθορίζονται με συντεταγμένες ΕΓΣΑ'87.

Η καθοριζόμενη ζώνη παραλίας έχει κυμαινόμενο πλάτος από 10 μέτρα έως 24 μέτρα, ακολουθεί τα όρια της ιδιοκτησίας ( έμπροσθεν του ΚΑΕΚ 290991501180) και περιλαμβάνει ολόκληρη την έκταση η οποία παρεμβάλλεται μεταξύ του αιγιαλού και των ιδιωτικών εκτάσεων και επί της οποίας, σύμφωνα με τα στοιχεία του Κτηματολογίου, δεν εντοπίζονται ιδιωτικά δικαιώματα. Το πλάτος της ζώνης παραλίας εξασφαλίζει την προστασία και διατήρηση των οικολογικών και γεωμορφολογικών χαρακτηριστικών της περιοχής ενώ επαρκεί για την επικοινωνία της ξηράς με τη θάλασσα και την προστασία της ζώνης του αιγιαλού.

2. Η οριογραμμή του αιγιαλού η οποία οριστικοποιήθηκε με την υπ' αρ. 61230/12.10.2018 απόφαση του Συντονιστή Αποκεντρωμένης Διοίκησης Αιγαίου (Δ' 452), δεν μεταβάλλεται.

Οι συντεταγμένες των κορυφών αιγιαλού και παραλίας αναγράφονται σε ΕΓΣΑ'87.

Εντός της καθοριζόμενης ζώνης παραλίας δεν υπάρχουν κατασκευές.

Σύμφωνα με την παρ. 4 του άρθρου 5 του ν. 5092/2024 και σε συνδυασμό με την παρ. 1 του άρθρου 23 του ίδιου νόμου, κατά της παρούσας απόφασης επιτρέπεται η υποβολή ενδικοφανούς προσφυγής της παρ. 2 του άρθρου 25 του Κώδικα Διοικητικής Διαδικασίας (ν. 2690/1999) ενώπιον της δευτεροβάθμιας επιτροπής που προβλέπει η ίδια παράγραφος του ν. 5092/2024. Η ενδικοφανής προσφυγή υποβάλλεται εντός προθεσμίας τριάντα (30) ημερών στην αρμόδια Κτηματική Υπηρεσία, η οποία συγκροτεί και διαβιβάζει φάκελο εντός δέκα (10) ημερών στη δευτεροβάθμια επιτροπή.



**ΕΘΝΙΚΟ ΤΥΠΟΓΡΑΦΕΙΟ**  
 Για τεχνικούς λόγους στο σχεδιάγραμμα,  
 από το ηλεκτρονικό αρχείο, έγινε  
 σμίκρυνση κατά ποσοστό **41%**

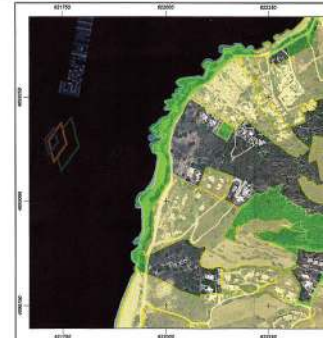
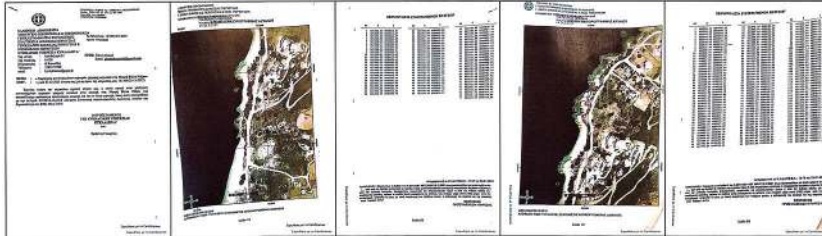

ΑΠΟΣΠΑΣΜΑ ΚΥΡΩΜΕΝΟΥ ΔΑΣΙΚΟΥ Χ

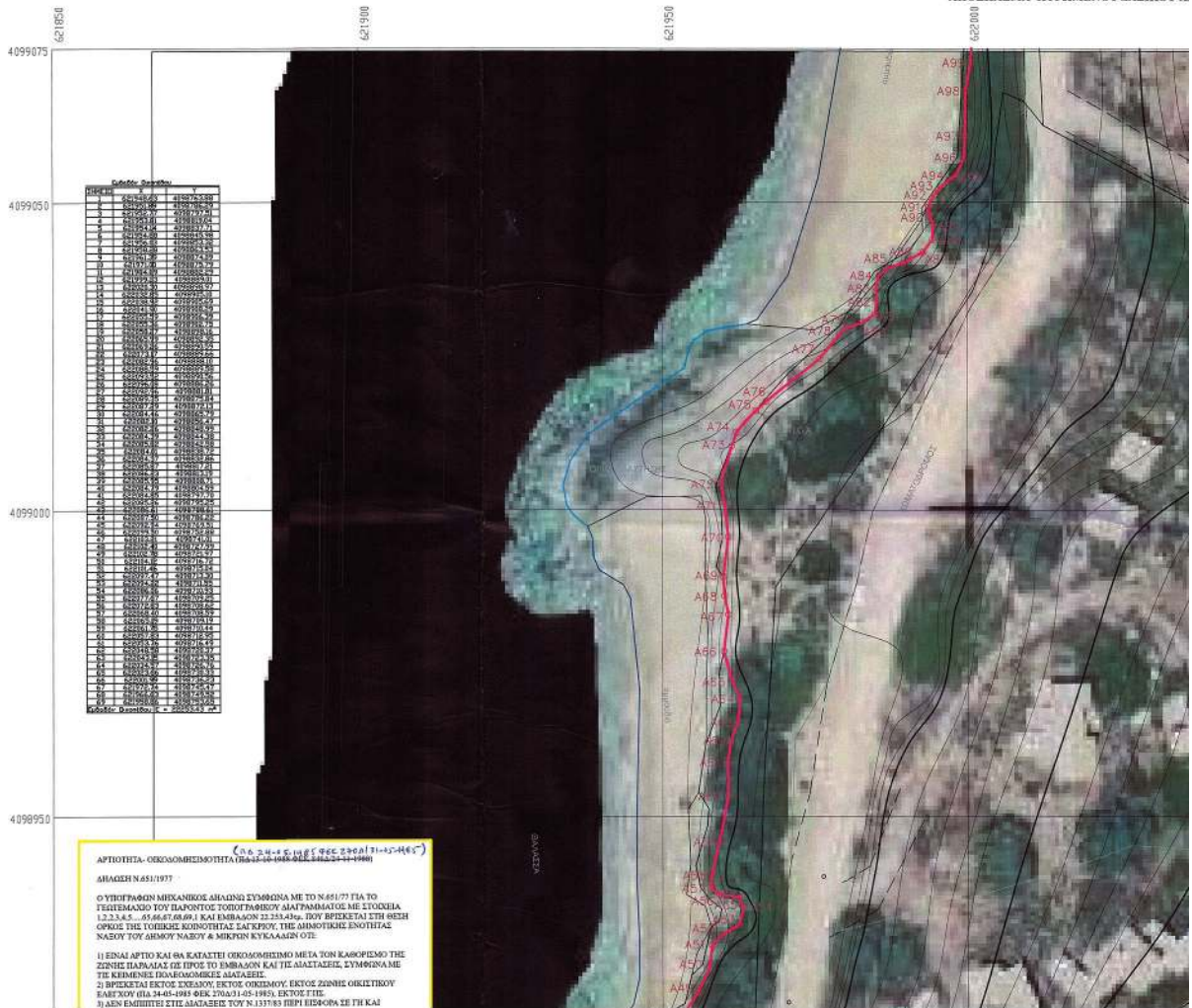



ΧΑΡΤΗ



ΑΠΟΣΠΑΣΜΑ ΟΡΘΟΦΩΤΟΧΑΡΤΗ ΚΤΗΜΑΤΟΛΟΓΙΟ ΑΕ  
Κ.Λ. 1:10.000

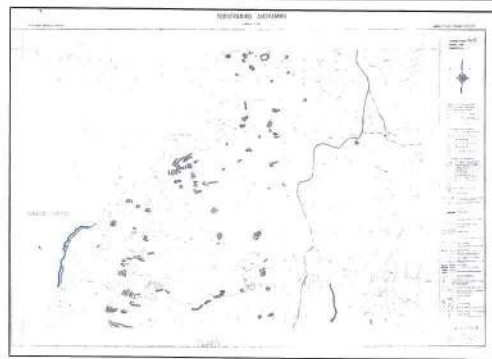

ΑΠΟΣΠΑΣΜΑ Φ.Χ. Γ.Υ.Σ. ΥΠ'ΑΡ. 7641.6  
Κ.Λ. 1:5.000



ΠΕΡΙΦΕΡΕΙΑ	ΠΡΟΓΡΑΜΜΑ ΠΡΟΒΛΕΨΕΩΣ	ΥΠΟΜΗΤΗ
1	82121107	40997214
2	82121108	40997215
3	82121109	40997216
4	82121110	40997217
5	82121111	40997218
6	82121112	40997219
7	82121113	40997220
8	82121114	40997221
9	82121115	40997222
10	82121116	40997223
11	82121117	40997224
12	82121118	40997225
13	82121119	40997226
14	82121120	40997227
15	82121121	40997228
16	82121122	40997229
17	82121123	40997230
18	82121124	40997231
19	82121125	40997232
20	82121126	40997233
21	82121127	40997234
22	82121128	40997235
23	82121129	40997236
24	82121130	40997237
25	82121131	40997238
26	82121132	40997239
27	82121133	40997240
28	82121134	40997241
29	82121135	40997242
30	82121136	40997243
31	82121137	40997244
32	82121138	40997245
33	82121139	40997246
34	82121140	40997247
35	82121141	40997248
36	82121142	40997249
37	82121143	40997250
38	82121144	40997251
39	82121145	40997252
40	82121146	40997253
41	82121147	40997254
42	82121148	40997255
43	82121149	40997256
44	82121150	40997257
45	82121151	40997258
46	82121152	40997259
47	82121153	40997260
48	82121154	40997261
49	82121155	40997262
50	82121156	40997263
51	82121157	40997264
52	82121158	40997265
53	82121159	40997266
54	82121160	40997267
55	82121161	40997268
56	82121162	40997269
57	82121163	40997270
58	82121164	40997271
59	82121165	40997272
60	82121166	40997273
61	82121167	40997274
62	82121168	40997275
63	82121169	40997276
64	82121170	40997277
65	82121171	40997278
66	82121172	40997279
67	82121173	40997280
68	82121174	40997281
69	82121175	40997282
70	82121176	40997283
71	82121177	40997284
72	82121178	40997285
73	82121179	40997286
74	82121180	40997287
75	82121181	40997288
76	82121182	40997289
77	82121183	40997290
78	82121184	40997291
79	82121185	40997292
80	82121186	40997293
81	82121187	40997294
82	82121188	40997295
83	82121189	40997296
84	82121190	40997297
85	82121191	40997298
86	82121192	40997299
87	82121193	40997300
88	82121194	40997301
89	82121195	40997302
90	82121196	40997303
91	82121197	40997304
92	82121198	40997305
93	82121199	40997306
94	82121200	40997307
95	82121201	40997308
96	82121202	40997309
97	82121203	40997310
98	82121204	40997311
99	82121205	40997312
100	82121206	40997313
101	82121207	40997314
102	82121208	40997315
103	82121209	40997316
104	82121210	40997317
105	82121211	40997318
106	82121212	40997319
107	82121213	40997320
108	82121214	40997321
109	82121215	40997322
110	82121216	40997323
111	82121217	40997324
112	82121218	40997325
113	82121219	40997326
114	82121220	40997327
115	82121221	40997328
116	82121222	40997329
117	82121223	40997330
118	82121224	40997331
119	82121225	40997332
120	82121226	40997333
121	82121227	40997334
122	82121228	40997335
123	82121229	40997336
124	82121230	40997337
125	82121231	40997338
126	82121232	40997339
127	82121233	40997340
128	82121234	40997341
129	82121235	40997342
130	82121236	40997343
131	82121237	40997344
132	82121238	40997345
133	82121239	40997346
134	82121240	40997347
135	82121241	40997348
136	82121242	40997349
137	82121243	40997350
138	82121244	40997351
139	82121245	40997352
140	82121246	40997353
141	82121247	40997354
142	82121248	40997355
143	82121249	40997356
144	82121250	40997357
145	82121251	40997358
146	82121252	40997359
147	82121253	40997360
148	82121254	40997361
149	82121255	40997362
150	82121256	40997363
151	82121257	40997364
152	82121258	40997365
153	82121259	40997366
154	82121260	40997367
155	82121261	40997368
156	82121262	40997369
157	82121263	40997370
158	82121264	40997371
159	82121265	40997372
160	82121266	40997373
161	82121267	40997374
162	82121268	40997375
163	82121269	40997376
164	82121270	40997377
165	82121271	40997378
166	82121272	40997379
167	82121273	40997380
168	82121274	40997381
169	82121275	40997382
170	82121276	40997383
171	82121277	40997384
172	82121278	40997385
173	82121279	40997386
174	82121280	40997387
175	82121281	40997388
176	82121282	40997389
177	82121283	40997390
178	82121284	40997391
179	82121285	40997392
180	82121286	40997393
181	82121287	40997394
182	82121288	40997395
183	82121289	40997396
184	82121290	40997397
185	82121291	40997398
186	82121292	40997399
187	82121293	40997400
188	82121294	40997401
189	82121295	40997402
190	82121296	40997403
191	82121297	40997404
192	82121298	40997405
193	82121299	40997406
194	82121300	40997407
195	82121301	40997408
196	82121302	40997409
197	82121303	40997410
198	82121304	40997411
199	82121305	40997412
200	82121306	40997413
201	82121307	40997414
202	82121308	40997415
203	82121309	40997416
204	82121310	40997417
205	82121311	40997418
206	82121312	40997419
207	82121313	40997420
208	82121314	40997421
209	82121315	40997422
210	82121316	40997423
211	82121317	40997424
212	82121318	40997425
213	82121319	40997426
214	82121320	40997427
215	82121321	40997428
216	82121322	40997429
217	82121323	40997430
218	82121324	40997431
219	82121325	40997432
220	82121326	40997433
221	82121327	40997434
222	82121328	40997435
223	82121329	40997436
224	82121330	40997437
225	82121331	40997438
226	82121332	40997439
227	82121333	40997440
228	82121334	40997441
229	82121335	40997442
230	82121336	40997443
231	82121337	40997444
232	82121338	40997445
233	82121339	40997446
234	82121340	40997447
235	82121341	40997448
236	82121342	40997449
237	82121343	40997450
238	82121344	40997451
239	82121345	40997452
240	82121346	40997453
241	82121347	40997454
242	82121348	40997455
243	82121349	40997456
244	82121350	40997457
245	82121351	40997458
246	82121352	40997459
247	82121353	40997460
248	82121354	40997461
249	82121355	40997462
250	82121356	40997463
251	82121357	40997464
252	82121358	40997465
253	82121359	40997466
254	82121360	40997467
255	82121361	40997468
256	82121362	40997469
257	82121363	40997470
258	82121364	40997471
259	82121365	40997472
260	82121366	40997473
261	82121367	40997474
262	82121368	40997475
263	82121369	40997476
264	82121370	40997477
265	82121371	40997478
266	82121372	40997479
267	82121373	40997480
268	82121374	40997481
269	82121375	40997482
270	82121376	40997483
271	82121377	40997484
272	82121378	40997485
273	82121379	40997486
274	82121380	40997487
275	82121381	40997488
276	82121382	40997489
277	82121383	40997490
278	82121384	40997491
279	82121385	40997492
280	82121386	40997493
281	82121387	40997494
282	82121388	40997495
283	82121389	40997496
284	82121390	40997497
285	82121391	40997498
286	82121392	40997499
287	82121393	40997500
288	82121394	40997501
289	82121395	40997502
290	82121396	40997503
291	82121397	40997504
292	82121398	40997505
293	82121399	40997506
294	82121400	40997507
295	82121401	40997508
296	82121402	40997509
297	82121403	40997510
298	82121404	40997511
299	82121405	40997512
300	82121406	40997513
301	82121407	40997514
302	8212	



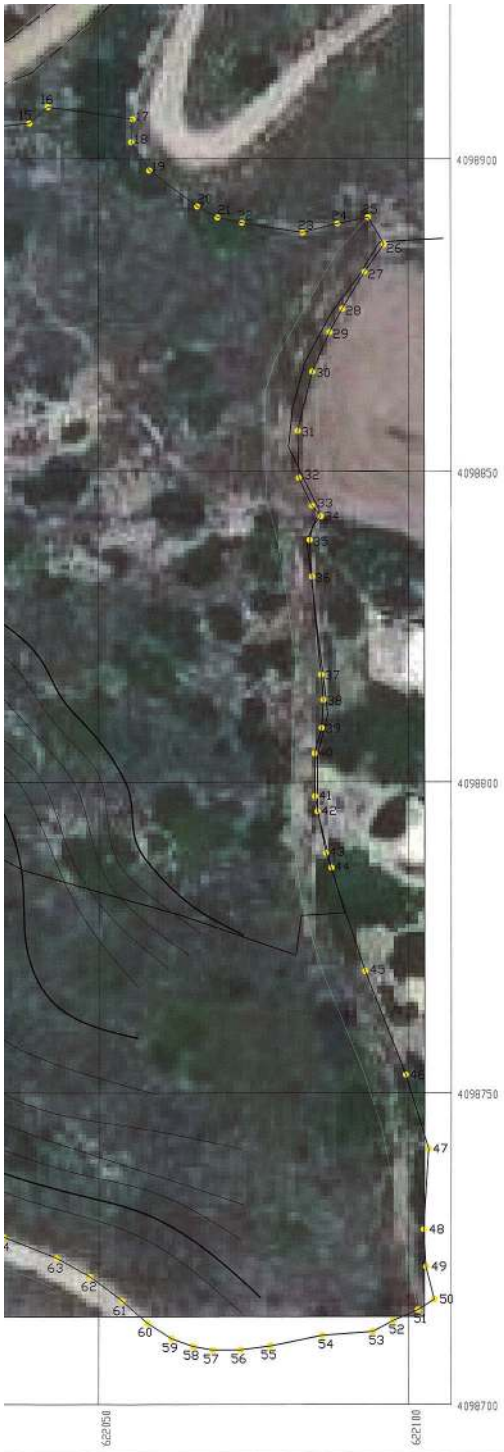

SOTIRIOS SARROS  
20/03/2026 11:55

**ΥΠΟΜΝΗΜΑ ΕΠΙΤΡΟΠΗΣ**

- Το παρόν τοπογραφικό διάγραμμα συντάχθηκε την από 21-11-2025 (έκδοση της Επιτροπής του άρθρου 5 Ν. 5092 ΦΕΚ 33 Α/04-03-2024).
- Καθορίστηκε:  
Γραμμή Παραλίας (κίτρινη) Π1,1,2,3,4,5,6,7,8,9,Π2
- Η γραμμή του παραλίου που οριοθετήθηκε με την 61238/12-10-2018 απόφαση Συντονιστή Αποκεντρωμένης Διοίκησης Αγώνος (ΦΕΚ 452/Α/2018 δεν μεταβάλλεται.
- Δεν υπάρχει Παλιός Αγιάλις
- Οι κορυφές των τραπεζιών Αγιάλιου και Παραλίας προσδιορίζονται με ορθογώνιες συντεταγμένες του κρατικού τριγωνομετρικού δικτύου σε προβολή ΕΚΣΑ '87 και αναγράφονται σε πίνακα επί του παρόντος διαγράμματος.

Ο πρόεδρος *Ρε/κ Μαχαλιών*  
Πρόεδρος Κεντρικής

Το μέλη  
ΦΩΤΙΑ ΓΑΡΥΦΑΛΙΑ  
Τοπογράφος Μηχανικός ΤΕ

*Μαρίνα Πανά*  
Τοπογράφος Μηχ. Τ.Ε.

ΑΡΧΙΤΕΚΤΟΝΙΚΟΣ ΛΑΕΣΙΟΣ  
ΒΑΒΙΛΩΝΙΑ Α.Ε.Α.

**ΥΠΟΥΡΓΕΙΟ ΟΙΚΟΝΟΜΙΚΩΝ**  
**ΓΕΝΙΚΗ ΓΡΑΜΜΑΤΕΙΑ ΔΗΜΟΣΙΑΣ ΠΕΡΙΟΥΣΙΑΣ**  
**ΓΕΝΙΚΗ ΔΙΕΥΘΥΝΣΗ ΔΗΜΟΣΙΑΣ ΠΕΡΙΟΥΣΙΑΣ & ΚΟΙΝΟΦ. ΠΕΡΙΟΥΣΙΩΝ**

**ΠΕΡΙΦΕΡΕΙΑΚΗ ΔΙΕΥΘΥΝΣΗ ΔΗΜΟΣΙΑΣ ΠΕΡΙΟΥΣΙΑΣ ΑΙΓΑΙΟΥ**

**ΤΟΠΟΓΡΑΦΙΚΟ ΔΙΑΓΡΑΜΜΑ**  
**ΚΑΘΟΡΙΣΜΟΥ ΟΡΙΩΝ ΓΡΑΜΜΩΝ ΑΓΙΑΛΟΥ ΚΑΙ ΠΑΡΑΛΙΑΣ**

**ΘΕΣΗ:**  
**"ΟΡΚΟΣ"**  
**Δ.Κ. ΣΑΓΚΡΙΟΥ**  
**Δ. ΝΑΞΟΥ & ΜΙΚΡΩΝ ΚΥΚΛΑΔΩΝ**

<b>ΤΟΠΟΓΡΑΦΙΚΟ ΔΙΑΓΡΑΜΜΑ</b> ΕΞΑΡΤΗΣΗ: ΕΚΣΑ '87	<b>ΑΡΙΘΜΟΣ ΣΧΕΔΙΟΥ:</b> Τ	<b>ΚΛΙΜΑΚΑ:</b> 1 : 500
--	------------------------------	----------------------------

**ΗΜΕΡΟΜΗΝΙΑ:** 12-11-2025  
Εγκύριση  
ΦΩΤΙΑ ΓΑΡΥΦΑΛΙΑ  
Τοπογράφος Μηχανικός ΤΕ

**ΘΕΩΡΗΘΗΚΕ:** 12-11-2025  
ΠΡΟΪΣΤΑΜΕΝΟΣ ΤΟΥ ΤΜΗΜΑΤΟΣ  
ΠΡΟΪΣΤΑΜΕΝΟΣ ΤΗΣ ΑΝΤΙΣΤΡΩΦΗΣ ΚΑΙ  
ΠΡΟΪΣΤΑΜΕΝΟΣ ΤΗΣ ΕΡΕΥΡΑΣ ΚΑΙ  
ΑΓΙΑΛΙΩΝ

*Σ. Σαγός*  
Ρε/κ Μαχαλιών  
Πρόεδρος Κεντρικής

**ΣΥΝΤΑΧΘΗΚΕ:**

ΔΗΜΗΤΡΗΣ Α. ΑΣΤΥΑΝΑΣ  
ΤΟΠΟΓΡΑΦΟΣ ΜΗΧΑΝΙΚΟΣ  
221/028/00-01/02  
ΑΔΑΡΧΕΛΟΓΟΙ ΤΕΧΝΙΚΟΙ  
ΔΙΑΧΕΙΡΙΣΤΕΣ  
ΑΝΑΡΧΗΤΟΙ ΕΤ. 1929



Η απόφαση αυτή να δημοσιευθεί στην Εφημερίδα της Κυβερνήσεως.

Ερμούπολη, 22 Απριλίου 2026

Η Γραμματέας Αποκεντρωμένης Διοίκησης

ΜΑΡΙΑΝΝΑ ΝΙΚΟΛΑΪΔΟΥ

## ΔΙΟΡΘΩΣΕΙΣ ΣΦΑΛΜΑΤΩΝ

(2)

**Διόρθωση σφάλματος στην υπ' αρ. 43985/4.2.2026 απόφαση του Γενικού Γραμματέα Δασών του Υπουργείου Περιβάλλοντος και Ενέργειας, που δημοσιεύθηκε στην Εφημερίδα της Κυβερνήσεως (Δ' 132).**

Στην υπ' αρ. 43985/4.2.2026 απόφαση του Γενικού Γραμματέα Δασών του Υπουργείου Περιβάλλοντος και Ενέργειας, που δημοσιεύθηκε στην Εφημερίδα της Κυβερνήσεως (Δ' 132), στη σελίδα 1579 γίνονται οι εξής διορθώσεις:

α) Στους 7ο-8ο στίχους εκ των άνω διορθώνεται:

το εσφαλμένο:

«από την οποία προκύπτει ότι η βλάστηση της έκτασης που αναφέρεται στο θέμα, καταστράφηκε από κατάληψη - εκχέρσωση»,

στο ορθό:

«από την οποία προκύπτει ότι επανακαταλήφθηκε εκχερσωμένη έκταση».

β) Στον 13ο στίχο εκ των άνω, πριν τη λέξη «αποφασίζουμε» προστίθεται η φράση «επειδή πριν αυτών καλυπτόταν από δασική βλάστηση».

(Από το Υπουργείο Περιβάλλοντος και Ενέργειας)

