



ΕΦΗΜΕΡΙΔΑ ΤΗΣ ΚΥΒΕΡΝΗΣΕΩΣ ΤΗΣ ΕΛΛΗΝΙΚΗΣ ΔΗΜΟΚΡΑΤΙΑΣ

17 Σεπτεμβρίου 2018

ΤΕΥΧΟΣ ΤΕΤΑΡΤΟ

Αρ. Φύλλου 349

ΠΕΡΙΕΧΟΜΕΝΑ

ΑΠΟΦΑΣΕΙΣ

- 1 Κήρυξη δύο εκτάσεων ως αναδασωτέων συνολικού εμβαδού 344,82 τ.μ. στην θέση «Αγρόκτημα Ευαγγελισμού» της Τοπικής Κοινότητας Ευαγγελισμού, της Δημοτικής Ενότητας Εγνατίας, του Δήμου Λαγκαδά, Περιφερειακής Ενότητας Θεσσαλονίκης.
- 2 Κήρυξη ως αναδασωτέας δημόσιας δασικής έκτασης - δημοσίου δάσους 3.603,41 τ.μ. στη θέση «Σημίτενα» περιοχής Τοπικής Κοινότητας Κάμπου, Δημοτικής Ενότητας Αβίας, του Δήμου Δυτικής Μάνης, Νομού Μεσσηνίας.
- 3 Κήρυξη ως αναδασωτέας έκτασης τριών (3) τμημάτων συνολικού εμβαδού εννιά χιλιάδων, εκατόν εξήντα εννιά τετραγωνικών μέτρων (9,169 τ.μ.) που βρίσκονται σε παραλιακή περιοχή των Τοπικών Κοινοτήτων Βλαχάτων και Λουρδάτων, Δημοτικής Ενότητας Λειβαθούς, Δήμου Κεφαλονιάς Π.Ε. Κεφ/νιάς».

ΑΠΟΦΑΣΕΙΣ

Αριθμ. 30701

(1)

Κήρυξη δύο εκτάσεων ως αναδασωτέων συνολικού εμβαδού 344,82 τ.μ. στην θέση "Αγρόκτημα Ευαγγελισμού" της Τοπικής Κοινότητας Ευαγγελισμού, της Δημοτικής Ενότητας Εγνατίας, του Δήμου Λαγκαδά, Περιφερειακής Ενότητας Θεσσαλονίκης.

Ο ΣΥΝΤΟΝΙΣΤΗΣ ΑΠΟΚΕΝΤΡΩΜΕΝΗΣ
ΔΙΟΙΚΗΣΗΣ ΜΑΚΕΔΟΝΙΑΣ - ΘΡΑΚΗΣ

Έχοντας υπόψη:

1. Το «Σύνταγμα της Ελλάδας» άρθρο 117 παρ. 3 (ΦΕΚ 120/τ.Α'/27-6-2008)
2. Το ν. 998/1979 «Περί προστασίας των δασών και δασικών εκτάσεων εν γένει της χώρας» (ΦΕΚ 289/τ.Α'/29-12-1979) και ειδικότερα το άρθρο 38 παρ. 1 και το άρθρο 41
3. Το ν. 998/1979 άρθρο 70 παρ. 3, όπως προστέθηκε με την παρ. 2 του άρθρου 12 του ν. 2040/1992 «Ρύθμιση

θεμάτων αρμοδιότητας Υπουργείου Γεωργίας και νομικών προσώπων εποπτείας και άλλες διατάξεις» (ΦΕΚ 70/τ.Α'/23-4-1992) και αντικαταστάθηκε με την παρ. 15 του άρθρου 1 του ν. 3208/2003 «Προστασία των δασικών οικοσυστημάτων, κατάρτιση δασολογίου, ρύθμιση εμπραγμάτων δικαιωμάτων επί δασών και δασικών εν γένει εκτάσεων και άλλες διατάξεις» (ΦΕΚ 303/τ.Α'/24-12-2003).

4. Τις με Α.Π. 160417/1180/8-7-1980, Α.Π. 182447/3049/1980 και Α.Π. 154659/24-5-1982 διαταγές του Υπουργείου Γεωργίας

5. Το ν. 3852/2010 «Νέα αρχιτεκτονική της Αυτοδιοίκησης και της Αποκεντρωμένης Διοίκησης - Πρόγραμμα Καλλικράτης» και κυρίως τα άρθρα 6 και 280 (ΦΕΚ 87 τ.Α'/7-6-2010)

6. Το π.δ. 142/27-12-2010 «Οργανισμός Αποκεντρωμένης Διοίκησης Μακεδονίας - Θράκης» (ΦΕΚ 235/Α'/27-12-2010)

7. Το ν. 4061/2012 «Διαχείριση και προστασία ακινήτων Υπουργείου Αγροτικής Ανάπτυξης και Τροφίμων - Ρύθμιση εμπραγμάτων δικαιωμάτων και λοιπές διατάξεις» (ΦΕΚ 66/Α'/22-3-2012)

8. Το ν. 3861/2010 «Ενίσχυση της διαφάνειας με την υποχρεωτική ανάρτηση νόμων και πράξεων των κυβερνητικών, διοικητικών και αυτοδιοικητικών οργάνων στο διαδίκτυο «Πρόγραμμα Διαύγεια» και άλλες διατάξεις» (ΦΕΚ 112/Α'/13-7-2010)

9. Τις διατάξεις των άρθρων 28 και 28Α του ν. 4325/2015 (ΦΕΚ 47/Α'/2015) καθώς και την αριθ. πρωτ. 14138/15-5-2017 απόφαση του Υπουργού Εσωτερικών (ΦΕΚ 250/τ. Υ.Ο.Δ.Δ./2017 - ΑΔΑ:ΩΝ09465ΧΘ7-ΗΜΞ) για το διορισμό του Συντονιστή.

10. Τη με Α.Π. 35748/30-5-2017 απόφαση του Συντονιστή Αποκεντρωμένης Διοίκησης Μακεδονίας - Θράκης «Ανάθεση άσκησης αρμοδιοτήτων σε οργανικές μονάδες της Αποκεντρωμένης Διοίκησης Μακεδονίας - Θράκης και παροχή της Αποκεντρωμένης Διοίκησης Μακεδονίας - Θράκης» (ΦΕΚ 1971/Β/2017).

11. Το με Α.Π. 68376/12-9-2013 έγγραφο της ΑΔΜΘ/Γενική Διεύθυνση Δασών και Αγροτικών Υποθέσεων με το οποίο ορίζεται η διαδικασία έκδοσης απόφασης κήρυξης ως αναδασωτέων εκτάσεων.

12. Το γεγονός ότι οι εκτάσεις που αναφέρονται στο θέμα αποτελούν δασικές εκτάσεις που καταλήφθηκαν

παράνομα από αυθαίρετες κατασκευές (κτίσματα, σκαλοπάτια, πλακόστρωτη επιφάνεια και επιφάνεια από τσιμέντο).

13. Το με Α.Π. 29635/18-05-2018 έγγραφο του Δασαρχείου Λαγκαδά στο οποίο προτείνεται η κήρυξη των εκτάσεων, που αναφέρονται στο θέμα, ως αναδασωτέες.

14. Το γεγονός ότι δεν προκύπτει δαπάνη για τον κρατικό προϋπολογισμό, αποφασίζουμε:

Κηρύσσουμε ως αναδασωτέες δύο εκτάσεις εμβαδού διακοσίων ογδόντα έξι τετραγωνικών μέτρων και ογδόντα επτά τετραγωνικών εκατοστών (E1 =286,87 τ.μ.) η πρώτη έκταση και πενήντα επτά τετραγωνικών μέτρων και ενενήντα πέντε τετραγωνικών εκατοστών (E2=57,95 τ.μ.) η δεύτερη έκταση, στη θέση "Αγρόκτημα Ευαγγελισμού" της Τοπικής Κοινότητας Ευαγγελισμού, της Δημοτικής Ενότητας Εγνατίας, του Δήμου Λαγκαδά, Περιφερειακής Ενότητας Θεσσαλονίκης, με σκοπό την προστασία, αποκατάσταση της δασικής Βλάστησης με φυσική ή τεχνητή αναδάσωση και τη διατήρηση του χαρακτήρα τους ως δασικών εκτάσεων, ώστε να αποκλεισθεί η διάθεση των προαναφερθεισών εκτάσεων, που καταλήφθηκαν παράνομα από αυθαίρετες κατασκευές, για άλλο σκοπό.

Η έκταση εμβαδού E1=286,87 τ.μ., που προσδιορίζεται με στοιχεία 1-2-3-...-18-19-1 και η έκταση εμβαδού E2=57,95 τ.μ. που προσδιορίζεται με στοιχεία 20-21-22-23-24-20 συνορεύουν ως εξής:

Βόρεια: με δασική και με μη δασική έκταση
Νότια: με δασική και με μη δασική έκταση
Ανατολικά: με δασική και με μη δασική έκταση
Δυτικά: με δασική και με μη δασική έκταση

Οι παραπάνω εκτάσεις E1 και E2 αποτυπώνονται στο συνημμένο τοπογραφικό διάγραμμα, που αποτελεί αναπόσπαστο μέρος της απόφασης αυτής.

Κατά της παρούσας απόφασης επιτρέπεται υποβολή αίτησης ακύρωσης στο Τριμελές Διοικητικό Εφετείο Θεσσαλονίκης (άρθρο 47 ν. 3900/2010, ΦΕΚ 213/Α'/2010), εντός προθεσμίας εξήντα (60) ημερών, αρχόμενη από την επομένη της δημοσίευσής της (άρθρο 46 π.δ. 18/1989).

Επίσης, κατά της παρούσας απόφασης επιτρέπεται υποβολή αίτησης ανάκλησης ή τροποποίησης προς τον οικείο Συντονιστή της Αποκεντρωμένης Διοίκησης από οποιονδήποτε έχει έννομο συμφέρον, σύμφωνα με τις διατάξεις της παρ. 4 του άρθρου 44 του ν. 998/1979.

Με την απόφαση αυτή δεν προκαλείται δαπάνη σε βάρος του κρατικού προϋπολογισμού.

Η απόφαση αυτή να δημοσιευθεί στην Εφημερίδα της Κυβερνήσεως.

Θεσσαλονίκη 30 Ιουλίου 2018

Ο Συντονιστής Αποκεντρωμένης Διοίκησης
ΙΩΑΝΝΗΣ Κ. ΣΑΒΒΑΣ

ΣΥΝΟΔΕΥΕΙ ΤΗΝ ΑΡ. 30.7.01 / 30.07.2018..... ΑΠΟΦΑΣΗ ΣΥΝΤΟΝΙΣΤΗ ΑΠ. Δ.Μ.ΘΡ.

ΤΟΠΟΓΡΑΦΙΚΟ ΔΙΑΓΡΑΜΜΑ ΑΝΑΔΑΣΩΤΕΑΣ ΕΚΤΑΣΗΣ ΠΟΥ ΕΧΕΙ ΚΑΤΑΛΗΦΘΕΙ ΠΑΡΑΝΟΜΑ ΚΑΙ ΑΥΘΑΙΡΕΤΩΝ ΚΑΤΑΣΚΕΥΩΝ ΣΥΝΟΛΙΚΟΥ ΕΜΒΑΔΟΥ 344,82 τ.μ. (E1= 286,87 τ.μ. E2= 57,95 τ.μ.) Τ.Κ. ΕΥΑΓΓΕΛΙΣΜΟΥ ΤΟΥ ΔΗΜΟΥ ΒΟΛΒΗΣ ΠΕ ΘΕΣΣΑΛΟΝΙΚΗΣ

ΚΛΙΜΑΚΑ 1:1500

ΕΘΝΙΚΟ ΤΥΠΟΓΡΑΦΕΙΟ
Για τεχνικούς λόγους στο σχεδιάγραμμα, από το ηλεκτρονικό αρχείο, έγινε σμίκρυνση κατά ποσοστό **88%**

ΧΑΡΤΗΣ ΠΡΟΣΑΝΑΤΟΛΙΣΜΟΥ
ΚΛΙΜΑΚΑ 1:50000
ΚΑΤΑΛΗΦΘΕΙΣΑ ΕΚΤΑΣΗ

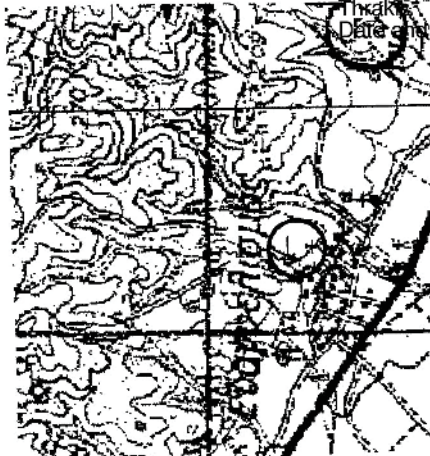

Signed by: KYRIAKI TSAOUSIDOU
Location: Apokentromeni Diokisi Makedonias
Date and Time: 2018.07.31 11:11:35 +03:00



ΣΗΜΕΙΑ α/α	ΠΙΝΑΚΑΣ ΣΥΝΤΕΤΑΓΜΕΝΩΝ X	Υ
20	433997.61	4505055.44
21	433999.83	4505054.87
22	433997.19	4505044.03
23	433990.65	4505046
24	433992.37	4505050.47

ΔΑΣΙΚΗ ΕΚΤΑΣΗ ΚΑΙ ΜΗ ΔΑΣΙΚΗ ΕΚΤΑΣΗ

E2= 57,95 τμ



ΔΑΣΙΚΗ ΕΚΤΑΣΗ ΚΑΙ ΜΗ ΔΑΣΙΚΗ ΕΚΤΑΣΗ

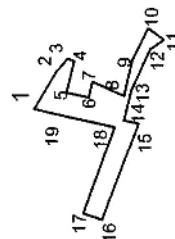

E1=286,87 τμ

ΔΑΣΙΚΗ ΕΚΤΑΣΗ ΚΑΙ ΜΗ ΔΑΣΙΚΗ ΕΚΤΑΣΗ

ΣΗΜΕΙΑ α/α	ΠΙΝΑΚΑΣ ΣΥΝΤΕΤΑΓΜΕΝΩΝ X	Υ
1	433996.29	4505027.59
2	434004.69	4505022.66
3	434007.51	4505020.08
4	434006.96	4505018.56
5	434000	4505020.41
6	433998.84	4505015.91
7	434002.38	4505014.51
8	433999.22	4505007.55
9	434007.25	4505005.59
10	434014.48	4505002.09
11	434011.89	4504998.63
12	434009.86	4505001.59
13	434000.47	4505005.84
14	433993.74	4505007.62
15	433993.07	4505004.25
16	433971.66	4505012.4
17	433972.96	4505016.59
18	433992.22	4505009.57
19	433995.13	4505022.99

Η ΣΥΝΤΑΚΤΡΙΑ Ο ΑΝΑΠΛΗΡΩΤΗΣ ΠΡΟΪΣΤΑΜΕΝΟΣ ΔΑΣΑΡΧΕΙΟΥ ΛΑΓΚΑΔΑ Ο ΑΝΑΠΛΗΡΩΤΗΣ ΠΡΟΪΣΤΑΜΕΝΟΣ ΔΙΕΥΘΥΝΣΗΣ ΔΑΣΩΝ ΠΕ ΘΕΣ/ΝΙΚΗΣ Ο ΣΥΝΤΟΝΙΣΤΗΣ ΑΠΟΚ/ΝΗΣ ΔΙΟΙΚΗΣΗΣ ΜΑΚΕΔΟΝΙΑΣ ΘΡΑΚΗΣ
ΕΛΕΝΗ ΒΡΑΝΑ ΔΑΣΟΛΟΓΟΣ ΑΠΟΣΤΟΛΟΣ ΣΤΡΑΝΤΖΑΝΗΣ ΔΑΣΟΛΟΓΟΣ ΣΤΑΥΡΟΣ ΠΑΠΑΔΟΠΟΥΛΟΣ ΔΑΣΟΛΟΓΟΣ ΔΡ. ΙΩΑΝΝΗΣ Κ. ΣΑΒΒΑΣ

Αριθμ. 157497

(2)

Κήρυξη ως αναδασωτέας δημόσιας δασικής έκτασης - δημοσίου δάσους 3.603,41 τ.μ. στη θέση «Σημίτενα» περιοχής Τοπικής Κοινότητας Κάμπου, Δημοτικής Ενότητας Αβιας, του Δήμου Δυτικής Μάνης, Νομού Μεσσηνίας.

Ο ΣΥΝΤΟΝΙΣΤΗΣ ΑΠΟΚΕΝΤΡΩΜΕΝΗΣ ΔΙΟΙΚΗΣΗΣ ΠΕΛΟΠΟΝΝΗΣΟΥ, ΔΥΤΙΚΗΣ ΕΛΛΑΔΑΣ ΚΑΙ ΙΟΝΙΟΥ

Έχοντας υπόψη:

1. Τις διατάξεις των άρθρων 24 παρ. 1 και 117 παρ. 3 του Συντάγματος.
2. Τις διατάξεις του άρθρου 90 του π.δ. 63/2005 «Κωδικοποίηση νομοθεσίας για την Κυβέρνηση και τα Κυβερνητικά όργανα» (ΦΕΚ 98/τ.Α'/2005).
3. Τις διατάξεις των άρθρων 6 και 280 του ν. 3852/2010 «Νέα Αρχιτεκτονική της Αυτοδιοίκησης και της Αποκεντρωμένης Διοίκησης - Πρόγραμμα Καλλικράτης» (ΦΕΚ 87/τ.Α'/2010).
4. Τις διατάξεις του π.δ. 139/2010 «Οργανισμός της Αποκεντρωμένης Διοίκησης Πελοποννήσου, Δυτικής Ελλάδας και Ιονίου» (ΦΕΚ 232/τ.Α'/2010).
5. Τις διατάξεις των άρθρων 28 και 28Α του ν. 4325/2015 (ΦΕΚ 47/Α'/2015) «Εκδημοκρατισμός της Διοίκησης - Καταπολέμηση Γραφειοκρατίας και Ηλεκτρονική Διακυβέρνηση. Αποκατάσταση αδικιών και άλλες διατάξεις».
6. Την αριθμ. 15870/15-5-2017 απόφαση Υπ. Εσωτερικών (ΦΕΚ 250/Υ.Ο.Δ.Δ./2017) «Διορισμός του Νικολάου Παπαθεοδώρου του Αγγελάκη ως Συντονιστή της Αποκεντρωμένης Διοίκησης Πελοποννήσου, Δυτικής Ελλάδας και Ιονίου».
7. Τις διατάξεις του ν. 3208/2003 (ΦΕΚ 303/τ.Α'/2003).
8. Τις διατάξεις του ν. 998/1979 «Περί προστασίας των δασών κ.λ.π.» (ΦΕΚ 289/τ.Α'/1979) και ειδικότερα:
 - α) του άρθρου 41 παρ.1 και 3 β) του άρθρου 38 παρ. 1 όπως αντικαταστάθηκε από το άρθρο 35 παρ. 1 του ν. 4280/2014 (ΦΕΚ 159/τ.Α'/2014) και από το άρθρο 32 του ν. 4342/2015 (ΦΕΚ 143/τ.Α'/2015) και ισχύει και γ) του άρθρου 70 παρ. 3, όπως αντικαταστάθηκε από το άρθρο 1 παρ. 1 5 του ν. 3208/2003 (ΦΕΚ 303/τ.Α'/2003) και ισχύει.
 9. Τις διαταγές του Υπουργείου Γεωργίας:
 - α) 1 60417/1180/8-7-1980 β) 182447/3049/24-9-1980.
 10. Την αριθμ. 221525/4195/21-9-2011 διαταγή Υπ.Π.Ε.Κ.Α. (ΑΔΑ: 4Α8Η0-ΙΔΩ).
 11. Την αριθμ. 244560/2017/12-6-2018 πρόταση του Δασαρχείου Καλαμάτας περί κηρύξεως ως αναδασωτέας, της αναφερομένης στο θέμα έκτασης, αποφασίζουμε:

Κηρύσσουμε ως αναδασωτέα, με σκοπό την προστασία για την επαναδημιουργία της δασικής βλά-

στησης, αποτελούμενης από άτομα σχίνου, πουρναριού και αγριελιάς που καταστράφηκε από παράνομη εκχέρωση κατά το διάστημα από τέλη φθινοπώρου 2010 έως 31-8-2017, τη δημόσια δασική έκταση - δημόσιο δάσος εμβαδού τριών χιλιάδων εξακοσίων τριών τετραγωνικών μέτρων και σαράντα ενός εκατοστών του τετραγωνικού μέτρου (3.603,41 τ.μ.) που βρίσκεται στη θέση «Σημίτενα» περιοχής Τοπικής Κοινότητας Κάμπου, Δημοτικής Ενότητας Αβιας, του Δήμου Δυτικής Μάνης, του Νομού Μεσσηνίας που προσδιορίζεται από τα στοιχεία 1,2,3,4,...42,43,44,1 και έχει όρια:

- | | |
|------------|--|
| Ανατολικά: | Αναδασωτέο δημόσιο δάσος, λόγω παράνομης εκχέρωσης (αριθμ. 30646/1194/9-1-2013 απόφ. Γ.Γ.Α.Δ.Π.Δ.Ε. και Ι.). |
| Δυτικά: | Δημόσια δασική έκταση - δημόσιο δάσος. |
| Βόρεια: | Χωματόδρομο, πέραν του οποίου δημόσια δασική έκταση - δημόσιο δάσος και βαθμιδωμένος ακαλλιέργητος αγρός φερομ. ιδιοκτησίας Δημητρίου Νικητέα. |
| Νότια: | Δημόσια δασική έκταση - δημόσιο δάσος και παράνομα εκχερσωμένη δημόσια δασική έκταση - δημόσιο δάσος. |

Όπως φαίνεται στο με ημερομηνία σύνταξης 25-9-2017 συνημμένο τοπογραφικό διάγραμμα κλίμακας 1:1.000 που συντάχθηκε από τη δασοπόνο του Δασαρχείου Καλαμάτας Αριστέα Κυριαζή και εντοπίζεται στο απόσπασμα Φ.Χ. «Καρδαμύλη» κλίμακας 1:50.000 και αποτελεί αναπόσπαστο μέρος της απόφασης αυτής. Προβλέπεται φυσική αναγέννηση της δασικής βλάστησης που καταστράφηκε.

Άσκηση αίτησης ακύρωσης κατά αυτής κατατίθεται ενώπιον του Διοικητικού Εφετείου Πατρών εντός εξήντα (60) ημερών από την επόμενη της δημοσίευσης ή της κοινοποίησής της.

Από την εφαρμογή των κανονιστικών διατάξεων της απόφασης αυτής δεν προκαλείται δαπάνη σε βάρος του κρατικού προϋπολογισμού σύμφωνα με το άρθρο 90 του π.δ. 63/2005 «Κωδικοποίηση νομοθεσίας για την Κυβέρνηση και τα Κυβερνητικά όργανα» (ΦΕΚ 98/τ.Α'/2005)

Η απόφαση αυτή να δημοσιευθεί στην Εφημερίδα της Κυβερνήσεως.

Πάτρα, 31 Ιουλίου 2018

Ο Συντονιστής Αποκεντρωμένης Διοίκησης
ΝΙΚΟΛΑΟΣ ΠΑΠΑΘΕΟΔΩΡΟΥ

ΤΟΠΟΓΡΑΦΙΚΟ ΔΙΑΓΡΑΜΜΑ
 Δημόσια έκτασης δασικού χαρακτήρα (δημόσια δασική έκταση/δάσος) στη θέση «Ζήμενα» περιοχής Τοπ. Κοιν. Κάρμυτο Δήμου Δυτικής Μάνης που παρανόμως καταλήφθηκε, εκχερσώθηκε και εντός αυτής ανεγέρθηκαν αυθαίρετες κατασκευές – εγκαταστάσεις από τον Κωνσταντίνο Νικητέα του Αθανασίου, κάτοικο Κάρμυτο

ΚΛΙΜΑΚΑ 1:1.000
ΕΙΜΒΑΔΟΝ (1,2,3,....,43,44,1) = 3.60341 στρέμματα

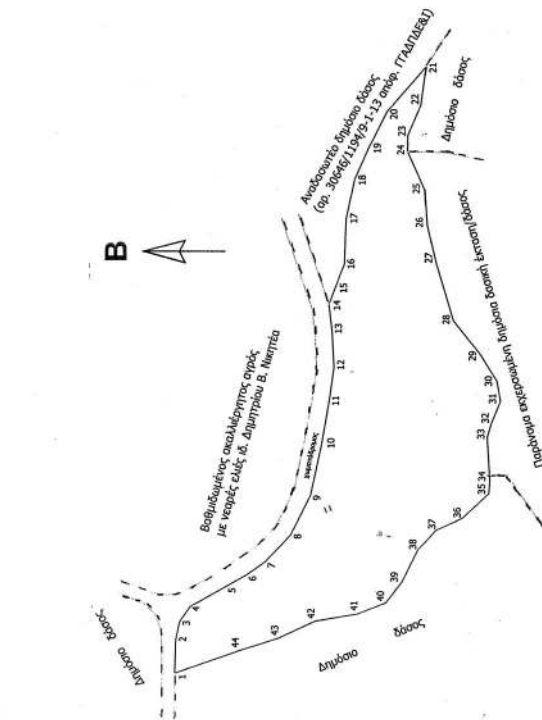

ΕΘΝΙΚΟ ΤΥΠΟΓΡΑΦΕΙΟ
 Για τεχνικούς λόγους στο σχεδιάγραμμα, από το ηλεκτρονικό αρχείο, έγινε σμίκρυνση κατά ποσοστό **58%**

Δίνεται στην εφεδρική...
ΣΥΝΤΟΝΙΣΤΗ Αποκεντρωμένη Διοίκησης Πελοποννήσου Δυτ. Ελλάδας & Ιονίου (Διεύθυνση Δασών Μεσσηνίας).

Καλαμάτα 25/9/2017
 Η Συντάκτρια
ΤΥ
 Αριστέα Κυριαζή
 Δασολόγος

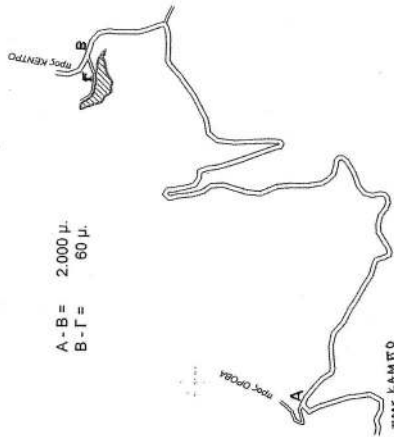

ΟΔΟΙΠΟΡΙΚΟ ΣΚΑΡΙΦΙΜΑ

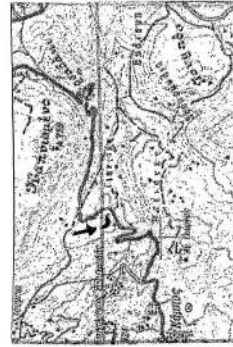

Απόσταση Φ.Χ. ΚΑΡΔΑΜΥΛΗ
 Κλίμακα 1:50.000
 ΓΥΣ 1977

ΠΙΝΑΚΑΣ ΣΥΝΤΕΤΑΓΜΕΝΩΝ (ΕΓΣΑ '87)		Απόσταση (σε μέτρα)
Α/Α	X Y	
1	34137,130 409009,666	7,88
2	34137,817 409009,37	4,23
3	34138,29 409008,40	4,27
4	34138,61 409005,98	9,44
5	34139,142 408997,74	5,16
6	34139,3 408993,26	5,49
7	34139,704 408986,70	8,64
8	34140,30 408982,74	8,9
9	34142,17 408978,15	9,10
10	34142,80 408975,52	11,92
11	34143,13 408973,81	9,49
12	34144,16 408972,66	8,11
13	34144,72 408973,15	6,27
14	34145,84 408973,90	3,92
15	34145,84 408972,54	6,07
16	34145,84 408970,36	10,20
17	34147,57 408969,98	8,28
18	34148,48 408967,98	8,28
19	34149,20 408964,56	9,06
20	34150,02 408960,34	20,21
21	34150,11 408951,36	13,51
22	34150,38 408952,64	8,82
23	34149,84 408955,72	22,23
24	34149,75 408955,81	3,79
25	34148,20 408951,95	9,47
26	34147,01 408951,44	8,11
27	34146,51 408949,34	8,95
28	34145,21 408945,35	13,80
29	34144,39 408939,25	9,83
30	34143,81 408935,31	7,38
31	34143,54 408934,48	30,31
32	34142,88 408936,59	31,32
33	34142,37 408937,63	32,33
34	34141,54 408937,08	33,34
35	34141,67 408937,30	34,35
36	34140,74 408943,43	35,36
37	34140,27 408949,45	36,37
38	34139,84 408953,57	37,38
39	34139,27 408957,41	38,39
40	34138,71 408961,17	39,40
41	34138,07 408967,62	40,41
42	34137,44 408977,36	41,42
43	34137,13 408985,93	42,43
44	34137,67 408995,03	43,44
44-1		9,57
		15,52

Καλαμάτα 18.6.2018
 Ο Διευθυντής Δασών Μεσσηνίας
ΤΥ
 Γεώργιος Σωτηρόπουλος
 Δασολόγος

Καλαμάτα 21.7.2018
 Ο Συντονιστής της Αποκεντρωμένης Διοίκησης Πελοποννήσου Δυτ. Ελλάδας & Ιονίου
ΤΥ
 Νικόλαος Παπαθεοδώρου

Αριθμ. 149288

(3)

Κήρυξη ως αναδασωτέας έκτασης τριών (3) τμημάτων συνολικού εμβαδού εννιά χιλιάδων, εκατόν εξήντα εννιά τετραγωνικών μέτρων (9,169 τ.μ.) που βρίσκονται σε παραλιακή περιοχή των Τοπικών Κοινοτήτων Βλαχάτων και Λουρδάτων, Δημοτικής Ενότητας Λειβαθούς, Δήμου Κεφαλονιάς Π.Ε. Κεφ/νιάς».

Ο ΣΥΝΤΟΝΙΣΤΗΣ ΑΠΟΚΕΝΤΡΩΜΕΝΗΣ
ΔΙΟΙΚΗΣΗΣ ΠΕΛΟΠΟΝΝΗΣΟΥ,
ΔΥΤΙΚΗΣ ΕΛΛΑΔΟΣ ΚΑΙ ΙΟΝΙΟΥ

Έχοντας υπόψη:

1. Τις διατάξεις των άρθρων 24 παρ. 1 και 117 παρ. 3 του Συντάγματος.
2. Τις διατάξεις του ν. 998/1979 (ΦΕΚ 289/Α'/1979) «περί προστασίας δασών και δασικών εν γένει εκτάσεων της Χώρας και συγκεκριμένα του άρθρου 38 και 41.
3. Τις διατάξεις των άρθρων 6 και 280 του ν. 3852/2010 (ΦΕΚ 87/Α'/7-6-2010) «Νέα Αρχιτεκτονική της Αυτοδιοίκησης και της Αποκεντρωμένης Διοίκησης - Πρόγραμμα Καλλικράτης».
4. Τις διατάξεις του π.δ. 139/2010 (ΦΕΚ 232/Α'/27-12-2010) «Οργανισμός της Αποκεντρωμένης Διοίκησης Πελοποννήσου, Δυτικής Ελλάδας και Ιονίου».
5. Τις διατάξεις του ν. 3208/2003 (ΦΕΚ 303/Α'/2003) «Προστασία των δασικών οικοσυστημάτων, κατάρτιση δασολογίου, ρύθμιση εμπραγμάτων δικαιωμάτων επί δασών και δασικών εν γένει εκτάσεων και άλλες διατάξεις».
6. Τις διατάξεις του ν. 4280/2014 (ΦΕΚ 159/Α'/8-8-2014) «Περιβαλλοντική αναβάθμιση και ιδιωτική πολεοδόμηση-Βιώσιμη ανάπτυξη οικισμών. Ρυθμίσεις δασικής νομοθεσίας και άλλες διατάξεις».
7. Τις διαταγές του Υπουργείου Γεωργίας αριθμ. α) 160417/1180/8-7-1980 και β) 182447/3049/24-9-1980.
8. Την αριθμ. 15870/15-5-2017 απόφαση του Υπουργού Εσωτερικών περί διορισμού του Νικολάου Παπαθεοδώρου του Αγγελάκη ως Συντονιστή της Αποκεντρωμένης Διοίκησης Πελοποννήσου, Δυτικής Ελλάδας και Ιονίου (ΦΕΚ 250/τ.Υ.Ο.Δ.Δ./26-5-2107).
9. Την εισήγηση της Διεύθυνσης Δασών Κεφαλληνίας με αριθμ. οικ.116589/8-6-2018, με την οποία προτείνεται

η κήρυξη της αναφερόμενης στο θέμα έκτασης, αποφασίζουμε:

Κηρύσσουμε ως αναδασωτέα, με σκοπό τη διατήρηση του δασικού χαρακτήρα αυτής, τον αποκλεισμό διάθεσής της για άλλη χρήση, την αποκατάσταση της καταστραφείσας δασικής βλάστησης με φυσική αναγέννηση, την δασική έκταση τριών (3) τμημάτων συνολικού εμβαδού εννιά χιλιάδων, εκατόν εξήντα εννιά τετραγωνικών μέτρων (9,169 τ.μ.) που βρίσκονται σε παραλιακή περιοχή των Τοπικών Κοινοτήτων Βλαχάτων και Λουρδάτων, Δημοτικής Ενότητας Λειβαθούς, Δήμου Κεφαλονιάς Π.Ε. Κεφ/νιάς, όπως αποτυπώνονται στο συνημμένο απόσπασμα χάρτη Γ.Υ.Σ. κλίμακας 1:5.000 και αριθμ. 6134/7 με διαγράμμιση και πίνακα συντεταγμένων ΕΓΣΑ.

Η καμένη έκταση καλυπτόταν από δασικά φυτά (σπάρτο, ασπάλαθο, σχίνο, πουρνάρι, χαρουπιά, αγριελιά κυρίως), μεμονωμένα (ακαλλιέργητα) ελαιόδενδρα, καλάμια, και χορτολιβαδικά φυτά. Πρόκειται για εγκαταλειμμένες αγροτικές εκτάσεις που έχασαν τον αγροτικό τους χαρακτήρα καθώς και ανέκαθεν δασικές εκτάσεις

Έχει έκθεση νότια, έδαφος μετρίως βαθύ, κλίση 5%-80%, υψόμετρο 4-80 μ και όρια:

Ανατολικά: με δασωμένη και αγροτική έκταση.

Δυτικά: με δρόμο, δασωμένη και αγροτική έκταση.

Βόρεια: με δασωμένη και αγροτική έκταση.

Νότια: με αγροτική έκταση και παραλία.

Κατά της απόφασης αυτής δύναται να ασκηθεί αίτηση ακύρωσης ενώπιον του (οικείου) τριμελούς Διοικητικού Εφετείου εντός εξήντα ημερών από την επομένη της δημοσίευσης ή κοινοποίησής της.

Από την εφαρμογή των κανονιστικών διατάξεων της απόφασης αυτής δεν προκαλείται δαπάνη σε βάρος του κρατικού προϋπολογισμού σύμφωνα με το άρθρο 90 του π.δ. 63/2005 «Κωδικοποίηση νομοθεσίας για την Κυβέρνηση και τα κυβερνητικά όργανα» (ΦΕΚ 98/τ.Α'/2005).

Η απόφαση αυτή να δημοσιευθεί στην Εφημερίδα της Κυβερνήσεως.

Πάτρα, 17 Ιουλίου 2018

Ο Συντονιστής Αποκεντρωμένης Διοίκησης

ΝΙΚΟΛΑΟΣ ΠΑΠΑΘΕΟΔΩΡΟΥ

ΕΛΛΗΝΙΚΗ ΔΗΜΟΚΡΑΤΙΑ
 ΑΠΟΚΕΝΤΡΩΜΕΝΗ ΔΙΟΙΚΗΣΗ
 ΠΕΛΟΠΟΝΝΗΣΟΥ-ΔΥΤΙΚΗΣ ΕΛΛΑΔΟΣ & ΙΟΝΙΟΥ
 ΓΕΝΙΚΗ ΔΙΕΥΘΥΝΣΗ ΔΑΣΩΝ &
 ΑΓΡΟΤΙΚΩΝ ΥΠΟΘΕΣΕΩΝ
 Δ/ΝΣΗ ΣΥΝΤΟΝΙΣΜΟΥ & ΕΠΙΘΕΩΡΗΣΗΣ
 ΔΑΣΩΝ
 Δ/ΝΣΗ ΔΑΣΩΝ ΚΕΦ/ΝΙΑΣ

Ανήκει στην αριθμ. : 149238 / 17-7-2018
 Απόφαση Συντονιστή Α.Δ.Π.Δ.Ε.Λ. &Ι.

ΑΠΟΣΠΑΣΜΑ ΧΑΡΤΗ Γ.Υ.Σ. 6134/7
 ΔΗΜΟΣ : Κεφαλονιάς
 Τοπικές Κοινότητες Βλαχάτων & Λουρδάτων, Δημοτικής
 Ενότητας Λειβαθούς
 ΚΛΙΜΑΚΑ : 1: 5.000

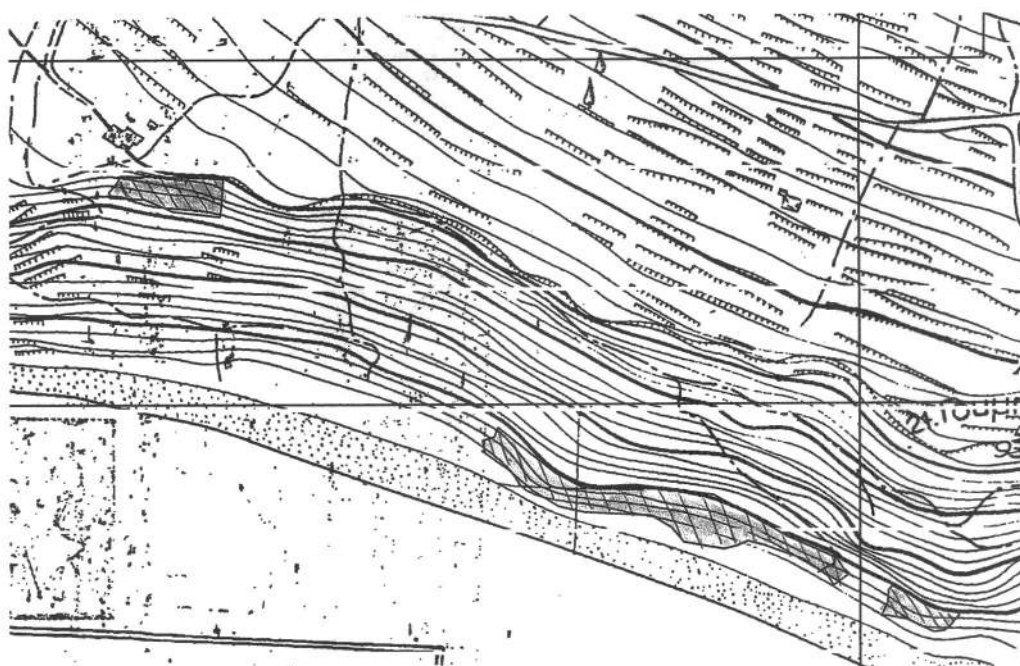

ΕΘΝΙΚΟ ΤΥΠΟΓΡΑΦΕΙΟ
 Για τεχνικούς λόγους στο σχεδιάγραμμα,
 από το ηλεκτρονικό αρχείο, έγινε
 σμίκρυνση κατά ποσοστό **87%**

ΥΠΟΜΝΗΜΑ :

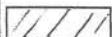

Καμένη δασική έκταση τριών τμημάτων (1=1.886 τ.μ.+ 2=6.310 τ.μ.+ 3=973 τ.μ.)
 συνολικού εμβαδού 9.169 τ.μ που κηρύσσεται αναδασωτέα

Αργοστόλι 8-6 -2018

- Η -
 ΣΥΝΤΑΚΤΗΣ

Ντε-Ροζάριο Φραγκίσκος Ουίνσας
 ΔΑΣΟΠΟΝΟΣ

ΘΕΩΡΗΘΗΚΕ
 Αργοστόλι 8-6-2018

Με Εντολή Συντονιστή Α.Δ.Π.Δ.Ε.Λ. &Ι.

Η Δ/ΝΤΡΙΑ ΔΑΣΩΝ

ΑΝΝΑ ΑΥΤΡΑ
 ΔΑΣΟΛΟΓΟΣ



ΘΕΩΡΗΘΗΚΕ
 Πάτρα 17-7-2018

Ο ΣΥΝΤΟΝΙΣΤΗΣ Α.Δ.Π.Δ.Ε.Λ. &Ι.



ΝΙΚΟΛΑΟΣ ΠΑΠΑΘΕΟΔΩΡΟΥ

ΑΚΟΛΟΥΘΕΙ ΠΙΝΑΚΑΣ ΣΥΝΤΕΤΑΓΜΕΝΩΝ ΕΓΧΡ.

ΤΜΗΜΑ 1 ΕΜΒΑΔΟΝ 1.886 τ.μ.

203502.1657 4224069.6108
203502.7489 4224079.5151
203464.2954 4224080.8426
203424.4174 4224081.6479
203422.8061 4224077.6214
203415.9586 4224069.5683
203416.3614 4224065.5416
203443.3493 4224063.9310
203464.6983 4224054.6699
203500.1450 4224050.6434
203500.9507 4224055.8780
203502.1657 4224069.6108
203502.1657 4224069.6108

ΤΜΗΜΑ 2 ΕΜΒΑΔΟΝ 6.310 τ.μ.

203753.6153 4223857.0479
203773.9766 4223846.0679
203813.9823 4223848.0445
203872.8683 4223840.1711
203928.9949 4223808.1442
203965.2425 4223792.0064
203970.4206 4223783.4808
203974.6849 4223780.1314
203962.8056 4223771.3013
203958.5413 4223778.6089
203940.5699 4223791.0929
203911.3283 4223801.7499
203898.8394 4223805.0994
203890.0061 4223801.1410
203880.5637 4223799.0096
203850.4081 4223804.4903
203841.5071 4223815.2472
203826.3350 4223824.5557
203775.6739 4223827.2952
203756.5126 4223831.5516
203736.2871 4223843.9662
203717.4812 4223860.2826
203700.8039 4223872.3424
203698.8849 4223881.6354
203707.6327 4223884.1169
203710.6289 4223891.4357

ΤΜΗΜΑ 3 ΕΜΒΑΔΟΝ 973 τ.μ.

204024.5565 4223761.9043
204006.9482 4223770.8042
204003.9804 4223767.6397
204003.3871 4223758.3443
203998.8367 4223748.4557
204002.3978 4223748.6535
204018.6213 4223745.6869
204038.6041 4223736.1938
204046.7156 4223737.1827
204051.8597 4223741.7314
204057.5972 4223748.6535
204057.8411 4223751.7197
204044.1510 4223753.2766
204024.4220 4223761.9785



ΝΤΕ-ΡΟΖΑΡΙΟ ΦΡΑΓΚΙΣΚΑ ΟΥΝΙΣΑΒ
Δ Δ Ε Ο Θ Ο Ν Ο Β