

ΕΦΗΜΕΡΙΣ ΤΗΣ ΚΥΒΕΡΝΗΣΕΩΣ

ΤΗΣ ΕΛΛΗΝΙΚΗΣ ΔΗΜΟΚΡΑΤΙΑΣ

ΤΕΥΧΟΣ ΤΕΤΑΡΤΟ

Αρ. Φύλλου 334

14 Ιουλίου 2008

ΠΕΡΙΕΧΟΜΕΝΑ

ΑΠΟΦΑΣΕΙΣ

- Κήρυξη ως αναδασωτέας εκτάσεως εμβαδού 4,200 στρεμ. στη θέση «Βορεινή Κοπρισιά Αλεποχωρίου» περιφέρειας Δήμου Μεγάρων Ν. Αττικής..... 1
- Μερική ανάκληση της υπ' αριθμ. 4867/14.11.2007 απόφασής μας «Περί Κήρυξης αναδασωτέας έκτασης» 16.620,000 στρ στις θέσεις ΠΕΤΑ, ΧΕΛΩΝΙ, ΣΚΙΝΤΖΕΖΑ, ΝΤΙΣΙΡΙ, ΛΟΥΤΣΕΣ, ΝΤΡΟΣΚΕΖΑ, ΜΕΓΑΛΗ ΑΥΛΗ, ΑΓ. ΑΣΩΜΑΤΟΙ, ΜΕΝΤΕΝΙΑ, ΠΑΝΙΟ ΟΡΟΣ, ΚΟΚΚΙΝΟΒΡΑΧΟΣ, ΚΕΡΑΤΟΒΟΥΝΙ, ΧΩΝΟΥΣ, ΚΟΝΤΡΕΣ, ΦΟΙΝΙΚΙΑ, ΤΡΑΜΠΟΥΡΙΑ, ΟΛΥΜΠΟΣ, ΦΕΡΙΖΑ, ΣΑΚΚΑ, ΑΜΑΧΕΡΙ των διοικητικών περιφερειών Δήμων Καλυβιών Θορικού και Κερατέας και της κοιν. Κουβαρά Αττικής, για έκταση εμβαδού 5,970 στρ. στη θέση «Φοινικιά - Τραμπουριά» Περιφέρειας του Δήμου Καλυβιών του Νομού Αττικής..... 2

ΑΠΟΦΑΣΕΙΣ

- Αριθμ. 1885 (1)
Κήρυξη ως αναδασωτέας εκτάσεως εμβαδού 4,200 στρεμ. στη θέση «Βορεινή Κοπρισιά Αλεποχωρίου» περιφέρειας Δήμου Μεγάρων Ν. Αττικής.
Ο ΓΕΝΙΚΟΣ ΓΡΑΜΜΑΤΕΑΣ ΠΕΡΙΦΕΡΕΙΑΣ ΑΤΤΙΚΗΣ
Έχοντας υπόψη:
1. Τις περί Διοικητικής Αποκέντρωσης διατάξεις.
2. Το άρθρο 7 του ν. 2503/1997 «Διοίκηση, Οργάνωση Περιφέρειας κ.λπ.».

3. Τις διατάξεις του ν. 998/1979 «Περί Προστασίας των Δασών και των δασικών εν γένει εκτάσεων της Χώρας και συγκεκριμένα του άρθρου 41 παρ. 1 & 3 και του άρθρου 38 παρ. 1.

4. Τις δ/γές του Υπ. Γεωργίας με αριθμ. 160417/1180/8.7.1980 και 182447/3049/24.9.1980.

5. Την υπ' αριθμ. 383/31.3.2008 πρόταση κήρυξης αναδασωτέας του Δασαρχείου Μεγάρων και τη σχετική εισήγηση της Δ/σης Δασών Δυτ. Αττικής, αποφασίζουμε:

Κηρύσσουμε ως αναδασωτέα λόγω εκχερσώσεως, με σκοπό τη διατήρηση του χαρακτήρα του δάσους ώστε να αποκλεισθεί η διάθεσή τους για άλλο σκοπό, την έκταση εμβαδού τεσσάρων στρεμμάτων και διακοσίων χιλιοστών του στρέμματος (4,200 στρεμ.), που βρίσκεται στη θέση «Βορεινή Κοπρισιά Αλεποχωρίου» περιφέρειας Δήμου Μεγάρων και απεικονίζεται στο απόσπασμα χάρτη Γ.Υ.Σ. κλιμ. 1:5.000 (Α.Φ. 6349/2) με στοιχεία Α, Β, Γ, Δ, Α, το οποίο αποτελεί αναπόσπαστο μέρος της απόφασης αυτής και συνορεύει:

Ανατολικά: Με δάσος πεύκης.

Δυτικά : Με δάσος πεύκης.

Βόρεια: Με χωματόδρομο.

Νότια: Με δάσος πεύκης.

Η αποκατάσταση της βλάστησης θα γίνει με φυσική αναγέννηση ή με πρόγραμμα τεχνητής αναδάσωσης εντός τριών το πολύ ετών που θα καταρτίσει η Υπηρεσία μας.

Η απόφαση αυτή να δημοσιευθεί στην Εφημερίδα της Κυβερνήσεως.

Αθήνα, 7 Ιουλίου 2008

Ο Γενικός Γραμματέας Περιφέρειας
ΧΑΡΑΛΑΜΠΟΣ ΜΑΝΙΑΤΗΣ

ΤΟΠΟΓΡΑΦΙΚΟ ΔΙΑΓΡΑΜΜΑ

Έκτασης, με στοιχεία ΑΒΓΔΑ εμβαδού 4,200 στρ., η οποία εκχερσώθηκε στη θέση "Βορεινή Κοπρισιά Αλεποχωρίου" της περιφέρειας Δήμου Μεγάρων και προτείνεται να κηρυχθεί αναδασωτέα

Διάγραμμα κλιμ. 1:5000 ΓΥΣ (6349/2)

τοπογραφικό διάγραμμα κλιμ. 1:2000

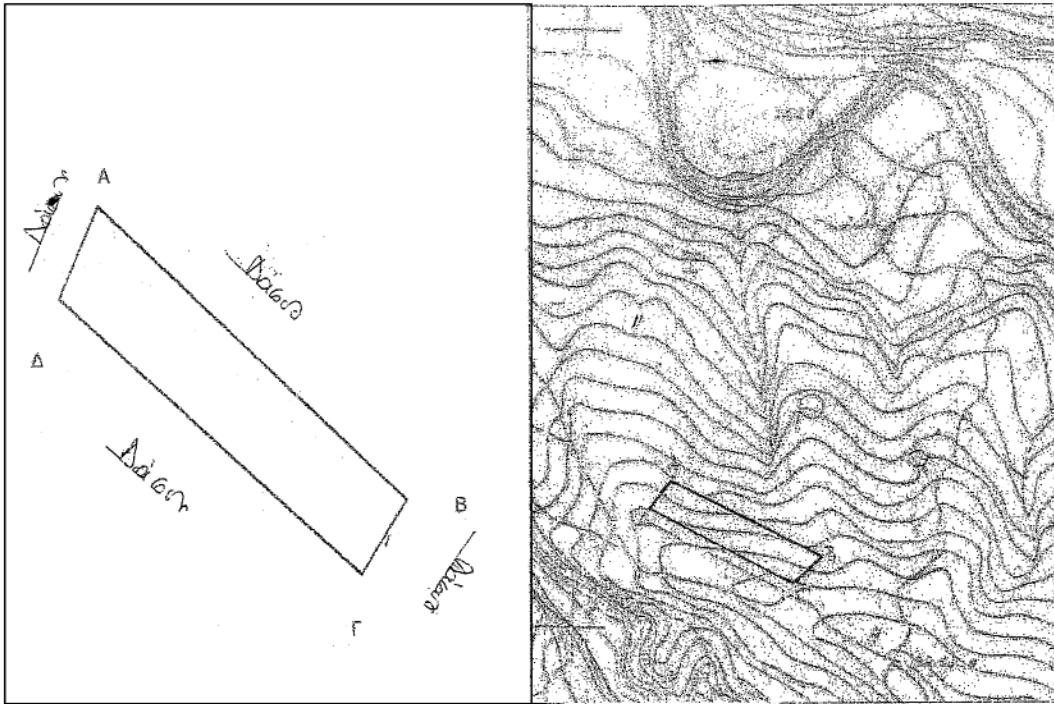

Ανήκει στην 1885/7-7-2008
Απόφαση του Γ.Γ.Π.Α.

Μέγαρα 20-03-2008
Η Συντάκτρια

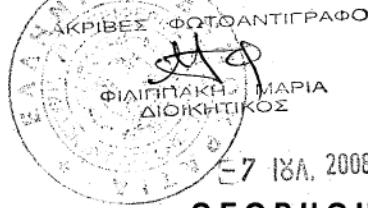

Χατζηστεργίου Μ.
Δασοπόνος

Αθήνα 7-4-2008
Ο Γ.Γ.Π.Α.

ΘΕΩΡΗΘΗΚΕ
Αιγάλεω 20-6-08
Ο Περιφερειακός Δασών

Μέγαρα 31-3-2008
Ο Δασάρχης



Μπαζακλής Χρήστος
Δασολόγος

ΧΑΡΑΛΑΜΠΟΣ ΜΑΝΙΑΤΗΣ

ΕΘΝΙΚΟ ΤΥΠΟΓΡΑΦΕΙΟ
Για τεχνικούς λόγους στο σχεδιάγραμμα,
έγινε σμίκρυνση, κατά ποσοστό 78%

Αριθμ. 334

(2)

Μερική ανάκληση της υπ' αριθμ. 4867/14.11.2007 απόφασής μας «Περί Κήρυξης αναδασωτέας έκτασης» 16.620,000 στρ στις θέσεις ΠΕΤΑ, ΧΕΛΩΝΙ, ΣΚΙΝΤΖΕΖΑ, ΝΤΙΣΙΡΙ, ΛΟΥΤΣΕΣ, ΝΤΡΟΣΚΕΖΑ, ΜΕΓΑΛΗ ΑΥΛΗ, ΑΓ. ΑΣΩΜΑΤΟΙ, ΜΕΝΤΕΝΙΑ, ΠΑΝΙΟ ΟΡΟΣ, ΚΟΚΚΙΝΟΒΡΑΧΟΣ, ΚΕΡΑΤΟΒΟΥΝΙ, ΧΩΝΟΥΣ, ΚΟΝΤΡΕΣ, ΦΟΙΝΙΚΙΑ, ΤΡΑΜΠΟΥΡΙΑ, ΟΛΥΜΠΟΣ, ΦΕΡΙΖΑ, ΣΑΚΚΑ, ΑΜΑΧΕΡΙ των διοικητικών περιφερειών Δήμων Καλυβίων Θορικού και Κερατέας και της κοιν. Κουβαρά Αττικής, για έκταση εμβαδού 5,970 στρ. στη θέση «Φοινικιά - Τραμπουριά» Περιφέρειας του Δήμου Καλυβίων του Νομού Αττικής.

Ο ΓΕΝΙΚΟΣ ΓΡΑΜΜΑΤΕΑΣ ΠΕΡΙΦΕΡΕΙΑΣ ΑΤΤΙΚΗΣ

Έχοντας υπόψη:

1. Τις διατάξεις :

α. Του άρθρου 5 του ν. 3200/1955 «περί διοικητικής αποκέντρωσης» όπως αυτές τροποποιήθηκαν μεταγενέστερα.

β. Του άρθρου 7 του ν. 2503/1997 «Διοίκηση, οργάνωση, στελέχωση της Περιφέρειας κ.λπ.».

γ. Του ν. 2647/1998 «Μεταβίβαση αρμοδιοτήτων στις Περιφέρειες κ.λπ.».

δ. Του ν. 3147/2003 «Ρύθμιση θεμάτων αγροτικής γης, επίλυση ζητημάτων αποκατασταθέντων και αποκαθισταμένων κτηνοτρόφων και άλλες διατάξεις».

2. Την υπ' αριθμ. 534/2005 γνωμοδότηση του Ν.Σ.Κ.

3. Την υπ' αριθμ. 4867/20.11.2007 απόφασή μας περί κηρύξεως εκτάσεων ως αναδασωτέων, οι οποίες κήκον κατά την πυρκαγιά της 25.8.2007.

4. Το υπ' αριθμ. 172/7.2.1992 πληροφοριακό έγγραφο-πράξη χαρακτηρισμού Δασαρχείου Λαυρίου με το οποίο χαρακτηρίζεται ως αγροτική της παρ. 6α του άρθρου 3 του ν. 998/1979, έκταση των 5,970 στρ. (πέντε στρ. και εννιακόσιων εβδομήντα τ.μ.) στη θέση «Φοινικιά-Τραμπουριά» Δήμου Καλυβίων Αττικής.

5. Το υπ' αριθμ. 4060/20.11.2007 έγγραφο της Δ/σης Δασών Ανατολικής Αττικής περί τελεσιδικίας του

172/7.2.1992 Πληροφοριακού εγγραφου-Πράξης χαρακτηρισμού ως προς το Δημόσιο και ως προς τρίτους.

6. Το γεγονός ότι λόγω της μεγάλης έκτασης (16.620) στρ. που κήκε κατά την πυρκαγιά της 25.8.2007 και του μικρού χρονικού διαστήματος που ορίζει ο Νόμος για την κήρυξη έκτασης ως αναδασωτέας, είχε σαν αποτέλεσμα να συμπεριληφθεί εκ παραδρομής στο περίγραμμα της καμένης έκτασης, έκταση που έχει τελεσιδικία χαρακτηρισθεί ως αγροτική.

7. Την υπ' αριθμ. 198/17.1.2008 πρόταση του αρμοδίου Δασαρχείου Λαυρίου σχετικά με την άρση κήρυξη αναδασωτέας της αναφερόμενης στο θέμα έκτασης, αποφασίζουμε:

Ανακαλούμε μερικώς την υπ' αριθμ. 4867/14.11.2007 απόφασή μας «Περί Κήρυξης αναδασωτέας έκτασης» 16.620,000 στρ στις θέσεις ΠΕΤΑ, ΧΕΛΩΝΙ, ΣΚΙΝΤΖΕΖΑ, ΝΤΙΣΙΡΙ, ΛΟΥΤΣΕΣ, ΝΤΡΟΣΚΕΖΑ, ΜΕΓΑΛΗ ΑΥΛΗ, ΑΓ. ΑΣΩΜΑΤΟΙ, ΜΕΝΤΕΝΙΑ, ΠΑΝΙΟ ΟΡΟΣ, ΚΟΚΚΙΝΟΒΡΑΧΟΣ, ΚΕΡΑΤΟΒΟΥΝΙ, ΧΩΝΟΥΣ, ΚΟΝΤΡΕΣ, ΦΟΙΝΙΚΙΑ, ΤΡΑΜΠΟΥΡΙΑ, ΟΛΥΜΠΟΣ, ΦΕΡΙΖΑ, ΣΑΚΚΑ, ΑΜΑΧΕΡΙ των διοικητικών περιφερειών δήμων Καλυβίων Θορικού και Κερατέας και της κοιν. Κουβαρά Αττικής, για την έκταση των 5,970 στρ. (πέντε στρ. και εννιακόσιων εβδομήντα τ.μ.) στην θέση (φοινικιά-Τραμπουριά) Δήμου Καλυβίων Αττικής, που ορίζεται από τα στοιχεία (α, β, γ, Β, Γ, Δ, α) στο απόσπασμα των υπ' αριθμ. 6476/2 & 6477/1 συναρμοσμένων χαρτών Γ.Υ.Σ κλ: 1:5000, το οποίο προσαρτάται στην παρούσα απόφαση και αποτελεί αναπόσπαστο μέρος αυτής.

Η παραπάνω έκταση έχει συμπεριληφθεί εκ. παραδρομής στο περίγραμμα του προσαρτημένου τοπογραφικού διαγράμματος της υπ' αριθμ. 4867/14.11.2007 απόφασής μας.

Η απόφαση αυτή να δημοσιευθεί στην Εφημερίδα της Κυβερνήσεως.

Αγία Παρασκευή, 7 Μαΐου 2008

Ο Γενικός Γραμματέας Περιφέρειας
ΧΑΡΑΛΑΜΠΟΣ ΜΑΝΙΑΤΗΣ

ΑΠΟΣΠΑΣΜΑ ΤΩΝ ΥΠ ΑΡΙΘΜ 6476/2 & 6477/1 ΣΥΝΑΡΜΟΣΜΕΝΩΝ ΧΑΡΤΩΝ Γ.Υ.Σ.
ΚΛ:1:5000

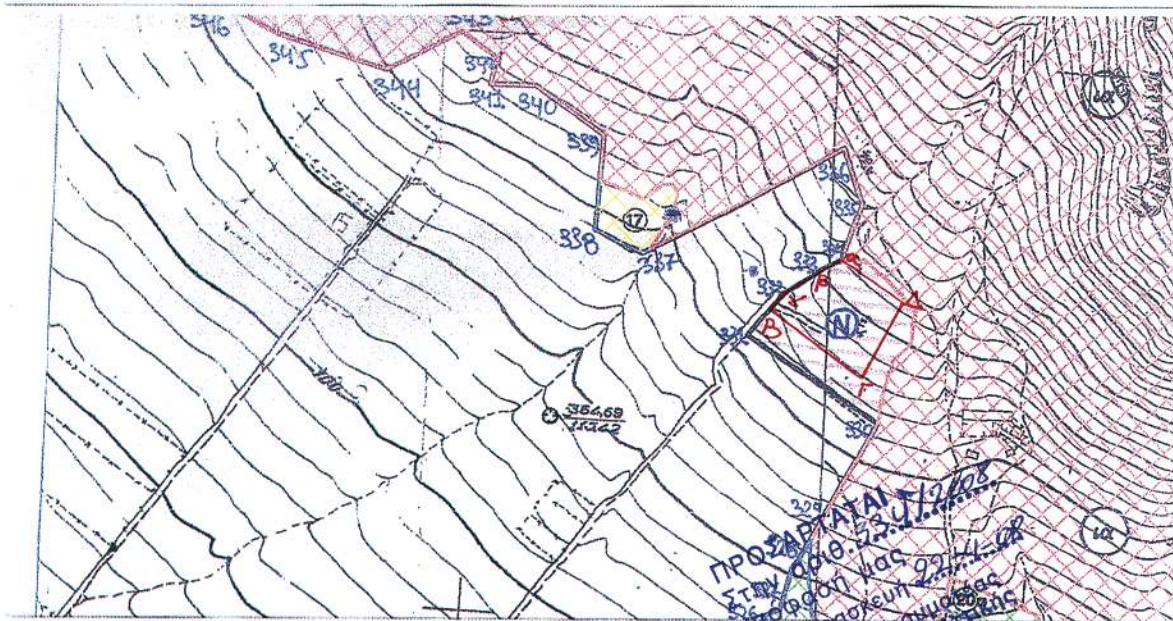

ΥΠΟΜΝΗΜΑ

α. β... : Όρια έκτασης με στοιχεία (α,β,γ,Β,Γ,Δ,α.)εμβαδού πέντε στρέμματα και εννιακόσια εβδομήντα χιλιοστά του στρέμματος (5,970 στρέμματα) η οποία χαρακτηρίσθηκε αγροτική της παρ.β^α άρθ. 3 του Ν. 998/79 στη θέση «Φοινικιά» περ. Δήμου Καλυβίων και για την οποία προτείνουμε την μερική ανάκληση της υπ' αριθ. 4867/14-11-2007 Απόφασης κήρυξης ως αναδασωτέας.

331 332.. : Όρια Αναδασωτέας

ΘΕΩΡΗΘΗΚΕ ΚΑΙ ΠΡΟΣΑΡΤΑΤΑΙ

Ο ΣΥΝΤΑΚΤΗΣ

ΑΝΤΩΝΕΛΛΗΣ ΧΡΗΣΤΟΣ
ΔΑΣΟΛΟΓΟΣ

Στην με αρ. 198/14-1-08 πρόταση
μερικής ανάκλησης απόφασης
κήρυξης αναδασωτέας.

ΔΑΥΡΙΟ 17-1-2008

Με Ε.Γ.Τ.Π.Α.
Ο ΔΑΣΑΡΧΗΣ

ΚΑΛΠΑΞΙΔΗΣ ΑΝΑΣΤΑΣΙΟΣ
ΔΑΣΟΛΟΓΟΣ

ΕΘΝΙΚΟ ΤΥΠΟΓΡΑΦΕΙΟ

Για τεχνικούς λόγους στο σχεδιάγραμμα,
έγινε σμίκρυνση, κατά ποσοστό 78%



* 0 4 0 0 3 3 4 1 4 0 7 0 8 0 0 4 *

ΑΠΟ ΤΟ ΕΘΝΙΚΟ ΤΥΠΟΓΡΑΦΕΙΟ

ΚΑΠΟΔΙΣΤΡΙΟΥ 34 * ΑΘΗΝΑ 104 32 * ΤΗΛ. 210 52 79 000 * FAX 210 52 21 004
ΗΛΕΚΤΡΟΝΙΚΗ ΔΙΕΥΘΥΝΣΗ: <http://www.et.gr> – e-mail: webmaster.et@et.gr