



ΕΦΗΜΕΡΙΔΑ ΤΗΣ ΚΥΒΕΡΝΗΣΕΩΣ ΤΗΣ ΕΛΛΗΝΙΚΗΣ ΔΗΜΟΚΡΑΤΙΑΣ

27 Οκτωβρίου 2016

ΤΕΥΧΟΣ ΤΕΤΑΡΤΟ

Αρ. Φύλλου 333

ΠΕΡΙΕΧΟΜΕΝΑ

ΑΠΟΦΑΣΕΙΣ

- 1 Κήρυξη ως αναδασωτέας δημόσιας έκτασης δασικού χαρακτήρα, εμβαδού 174,61 στρ. στη θέση «Μακρυχώραφο» της περιφέρειας Δ.Κ. Μαρτίνου, Δήμου Λοκρών, Π.Ε. Φθιώτιδας.
- 2 Κήρυξη ως αναδασωτέας έκτασης εμβαδού 61,841 στρ., στη θέση «Αλογοπατησιά» Τ.Κ. Κάστρου Δ.Ε. Ακραιφνίας του Δήμου Ορχομενού Π.Ε. Βοιωτίας.
- 3 Κήρυξη ως αναδασωτέας έκτασης εμβαδού 3.837,442 στρ., στη θέση «Σουλά» Τ.Κ. Ελεώνα Δ.Ε. Θηβαίων του Δήμου Θηβαίων Π.Ε. Βοιωτίας.

ΑΠΟΦΑΣΕΙΣ

Αριθμ. 3477/164126 (1)

Κήρυξη ως αναδασωτέας δημόσιας έκτασης δασικού χαρακτήρα, εμβαδού 174,61 στρ. στη θέση «Μακρυχώραφο» της περιφέρειας Δ.Κ. Μαρτίνου, Δήμου Λοκρών, Π.Ε. Φθιώτιδας.

Ο ΓΕΝΙΚΟΣ ΓΡΑΜΜΑΤΕΑΣ ΑΠΟΚΕΝΤΡΩΜΕΝΗΣ ΔΙΟΙΚΗΣΗΣ ΘΕΣΣΑΛΙΑΣ ΚΑΙ ΣΤΕΡΕΑΣ ΕΛΛΑΔΑΣ

Έχοντας υπόψη:

1. Τις διατάξεις των άρθρων 24 παρ. 1 και 117 παρ. 3 του Συντάγματος.
2. Τις διατάξεις του Ν. 3852/2010 «Νέα Αρχιτεκτονική της Αυτοδιοίκησης και της Αποκεντρωμένης Διοίκησης- Πρόγραμμα Καλλικράτης» (ΦΕΚ 87 Α').
3. Το Π.δ. 138/2010 «Οργανισμός της Αποκεντρωμένης Διοίκησης Θεσσαλίας - Στ. Ελλάδας» (ΦΕΚ 231 Α').
4. Τις διατάξεις του Ν. 998/1979 «Περί προστασίας των δασών και των δασικών εν γένει εκτάσεων της χώρας» (ΦΕΚ 289 Α') όπως τροποποιήθηκαν με τον Ν. 3208/2003 (ΦΕΚ 303 Α'), άρθρο 9 Ν. 3818/2010 (ΦΕΚ 17 Α') και άρθρο 35 παρ. 1 Ν. 4280/2014 (ΦΕΚ 159 Α') και συγκεκριμένα: α) του άρθρου 38 παρ. 1, β) του άρθρου 41 παρ. 1, όπως ισχύουν.
5. Τις διαταγές του Υπουργείου Γεωργίας: α) 160417/1180/8-7-1980, β) 182447/3049/24-9-1980 και γ) 105204/2793/31-07-2002.

6. Την υπ' αριθ. 110789/1293/02-09-2014 διαταγή του Υ.Π.Ε.ΚΑ.

7. Την υπ' αριθ. 1669/33104/31-3-2011 απόφαση της Γ.Γ.Α.Δ.Ο.Στ.Ε «Μεταβίβαση δικαιώματος υπογραφής κ.λπ. στους Δ/ντές Δασών των Νομών» (ΦΕΚ 648 Β').

8. Την υπ' αριθ. 3510/158970/14-09-2016 αναφορά του Δασαρχείου Αταλάντης, με την οποία προτείνεται η κήρυξη ως αναδασωτέας της αναφερόμενης στο θέμα έκτασης, αποφασίζουμε:

Κηρύσσουμε ως αναδασωτέα δημόσια έκταση δασικού χαρακτήρα, εμβαδού 174,61 στρ. στη θέση «Μακρυχώραφο» της περιφέρειας Δ.Κ. Μαρτίνου, Δήμου Λοκρών, Π.Ε. Φθιώτιδας, η οποία καταστράφηκε από πυρκαγιά στις 2 Ιουλίου του έτους 2016. Η έκταση αυτή πριν την καταστροφή της καλύπτονταν από θαμνώδη δασική βλάστηση αείφυλλων πλατύφυλλων (κυρίως πρίνου, σχίνου, κουμαριάς, αγριελιάς, οξύκεδρου, ασπάλαθου και άρκευθου) και μεμονωμένων απόμων χαλεπίου πεύκης, με ποσοστό δασοκάλυψης 70-100% και εμπίπτει στην κατηγορία των εκτάσεων του άρθρου 3 παρ. 1 του Ν. 998/1979, όπως τροποποιήθηκε και ισχύει σήμερα, αποτελεί δε μαζί με τις όμορες δασικού χαρακτήρα εκτάσεις οργανική ενότητα που συμβάλλει στη διατήρηση της φυσικής και βιολογικής ισορροπίας και εξυπηρετεί την διαβίωση των ανθρώπων εντός του φυσικού περιβάλλοντος.

Απεικονίζεται με τα στοιχεία (1,2,3,...57,58,1) και προσδιορίζεται επακριβώς από τις αντίστοιχες συντεταγμένες ΕΓΣΑ '87 στο συνημμένο τοπογραφικό διάγραμμα, κλίμακας 1:2.000, το οποίο συνοδεύει την απόφαση αυτή και έχει όρια:

Ανατολικά: Κατά μέρος με δημόσια έκταση δασικού χαρακτήρα, κατά μέρος με λωρίδα έκτασης μη δασικού χαρακτήρα σήμερα και πέραν αυτής με δημόσια έκταση δασικού χαρακτήρα και κατά μέρος με λωρίδα έκτασης δασικού χαρακτήρα και πέραν αυτής με εκτάσεις μη δασικού χαρακτήρα σήμερα.

Δυτικά: Κατά μέρος με δημόσια έκταση δασικού χαρακτήρα και κατά μέρος με εκτάσεις μη δασικού χαρακτήρα σήμερα.

Βόρεια: Κατά μέρος με εκτάσεις μη δασικού χαρακτήρα σήμερα και κατά μέρος με λωρίδα έκτασης δασικού χαρακτήρα και πέραν αυτής με εκτάσεις μη δασικού χαρακτήρα σήμερα.

Νότια: Με δημόσια έκταση δασικού χαρακτήρα.

Σκοπός της κήρυξης της ανωτέρω έκτασης ως αναδασωτέας, είναι η προστασία της, η διατήρηση του δασικού της χαρακτήρα, ο αποκλεισμός διάθεσης της για άλλη χρήση και η επαναδημιουργία της καταστραφείσας δασικής βλάστησης με φυσική αναγέννηση.

Επιτρέπεται υποβολή κατ' αυτής αίτησης ακύρωσης στο αρμόδιο Διοικητικό Εφετείο (άρθρο 47 Ν. 3900/2010 - ΦΕΚ 213 Α') μέσα σε προθεσμία εξήντα (60) ημερών, που αρχίζει από την επομένη της δημοσίευσης της (άρθρο 46 Π.δ. 18/89 - ΦΕΚ 8/Α').

Από τις διατάξεις της απόφασης αυτής δεν προκαλείται δαπάνη σε βάρος του Κρατικού Προϋπολογισμού.

Η απόφαση αυτή να δημοσιευθεί στην Εφημερίδα της Κυβερνήσεως.

Λαμία, 28 Σεπτεμβρίου 2016

Με εντολή Γενικού Γραμματέα
Αποκεντρωμένης Διοίκησης
Ο Διευθυντής Δασών Φθιώτιδας κ.α.α.
Ο Αναπληρωτής Διευθυντής Δασών
ΔΗΜΟΣΘΕΝΗΣ ΒΑΣΙΛΕΙΟΥ

ΕΘΝΙΚΟ ΤΥΠΟΓΡΑΦΕΙΟ
 Για τεχνικούς λόγους στο σχεδιάγραμμα, από το ηλεκτρονικό αρχείο, έγινε σμίκρυνση κατά ποσοστό **56%**

ΤΟΠΟΓΡΑΦΙΚΟ ΔΙΑΓΡΑΜΜΑ
 Ανθοκηπέας, δήμος, έκταση δημοτικού χαρακτήρα, εμβαδόν 174,61 στρ. στη θέση «Ανθοκηπέας» Δ.Κ. Μαρτίων Δόμων Λοκρών Π.Ε. Φοιβάς, που κέρφει μετά από προσαγωγή στις 02-07-2016.

ΑΠΟΣΤΑΣΕΙΣ ΜΕΤΡΩΣ ΣΗΜΑΤΩΝ ΚΑΤΑ ΤΗ ΔΙΑΔΟΧΗ

ΣΗΜΑΤΑ	ΑΠΟΣΤΑΣΗ ΜΕΤΡΩΣ
1-2	39,00
2-3	19,00
3-4	19,00
4-5	39,00
5-6	39,00
6-7	39,00
7-8	39,00
8-9	39,00
9-10	39,00
10-11	39,00
11-12	39,00
12-13	39,00
13-14	39,00
14-15	39,00
15-16	39,00
16-17	39,00
17-18	39,00
18-19	39,00
19-20	39,00
20-21	39,00
21-22	39,00
22-23	39,00
23-24	39,00
24-25	39,00
25-26	39,00
26-27	39,00
27-28	39,00
28-29	39,00
29-30	39,00
30-31	39,00
31-32	39,00
32-33	39,00
33-34	39,00
34-35	39,00
35-36	39,00
36-37	39,00
37-38	39,00
38-39	39,00
39-40	39,00
40-41	39,00
41-42	39,00
42-43	39,00
43-44	39,00
44-45	39,00
45-46	39,00
46-47	39,00
47-48	39,00
48-49	39,00
49-50	39,00
50-51	39,00
51-52	39,00
52-53	39,00
53-54	39,00
54-55	39,00
55-56	39,00
56-57	39,00
57-58	39,00
58-59	39,00
59-60	39,00
60-61	39,00
61-62	39,00
62-63	39,00
63-64	39,00
64-65	39,00
65-66	39,00
66-67	39,00
67-68	39,00
68-69	39,00
69-70	39,00
70-71	39,00
71-72	39,00
72-73	39,00
73-74	39,00
74-75	39,00
75-76	39,00
76-77	39,00
77-78	39,00
78-79	39,00
79-80	39,00
80-81	39,00
81-82	39,00
82-83	39,00
83-84	39,00
84-85	39,00
85-86	39,00
86-87	39,00
87-88	39,00
88-89	39,00
89-90	39,00
90-91	39,00
91-92	39,00
92-93	39,00
93-94	39,00
94-95	39,00
95-96	39,00
96-97	39,00
97-98	39,00
98-99	39,00
99-100	39,00

ΠΙΝΑΚΑΣ ΧΑΡΑΚΤΗΡΙΣΤΙΚΩΝ ΣΗΜΑΤΩΝ

ΑΡΙΘΜΟΣ ΣΗΜΑΤΟΣ	ΧΑΡΑΚΤΗΡΙΣΤΙΚΟ
1	ΚΑΛΑΜΑΚΑ 1:2.000
2	ΚΑΛΑΜΑΚΑ 1:2.000
3	ΚΑΛΑΜΑΚΑ 1:2.000
4	ΚΑΛΑΜΑΚΑ 1:2.000
5	ΚΑΛΑΜΑΚΑ 1:2.000
6	ΚΑΛΑΜΑΚΑ 1:2.000
7	ΚΑΛΑΜΑΚΑ 1:2.000
8	ΚΑΛΑΜΑΚΑ 1:2.000
9	ΚΑΛΑΜΑΚΑ 1:2.000
10	ΚΑΛΑΜΑΚΑ 1:2.000
11	ΚΑΛΑΜΑΚΑ 1:2.000
12	ΚΑΛΑΜΑΚΑ 1:2.000
13	ΚΑΛΑΜΑΚΑ 1:2.000
14	ΚΑΛΑΜΑΚΑ 1:2.000
15	ΚΑΛΑΜΑΚΑ 1:2.000
16	ΚΑΛΑΜΑΚΑ 1:2.000
17	ΚΑΛΑΜΑΚΑ 1:2.000
18	ΚΑΛΑΜΑΚΑ 1:2.000
19	ΚΑΛΑΜΑΚΑ 1:2.000
20	ΚΑΛΑΜΑΚΑ 1:2.000
21	ΚΑΛΑΜΑΚΑ 1:2.000
22	ΚΑΛΑΜΑΚΑ 1:2.000
23	ΚΑΛΑΜΑΚΑ 1:2.000
24	ΚΑΛΑΜΑΚΑ 1:2.000
25	ΚΑΛΑΜΑΚΑ 1:2.000
26	ΚΑΛΑΜΑΚΑ 1:2.000
27	ΚΑΛΑΜΑΚΑ 1:2.000
28	ΚΑΛΑΜΑΚΑ 1:2.000
29	ΚΑΛΑΜΑΚΑ 1:2.000
30	ΚΑΛΑΜΑΚΑ 1:2.000
31	ΚΑΛΑΜΑΚΑ 1:2.000
32	ΚΑΛΑΜΑΚΑ 1:2.000
33	ΚΑΛΑΜΑΚΑ 1:2.000
34	ΚΑΛΑΜΑΚΑ 1:2.000
35	ΚΑΛΑΜΑΚΑ 1:2.000
36	ΚΑΛΑΜΑΚΑ 1:2.000
37	ΚΑΛΑΜΑΚΑ 1:2.000
38	ΚΑΛΑΜΑΚΑ 1:2.000
39	ΚΑΛΑΜΑΚΑ 1:2.000
40	ΚΑΛΑΜΑΚΑ 1:2.000
41	ΚΑΛΑΜΑΚΑ 1:2.000
42	ΚΑΛΑΜΑΚΑ 1:2.000
43	ΚΑΛΑΜΑΚΑ 1:2.000
44	ΚΑΛΑΜΑΚΑ 1:2.000
45	ΚΑΛΑΜΑΚΑ 1:2.000
46	ΚΑΛΑΜΑΚΑ 1:2.000
47	ΚΑΛΑΜΑΚΑ 1:2.000
48	ΚΑΛΑΜΑΚΑ 1:2.000
49	ΚΑΛΑΜΑΚΑ 1:2.000
50	ΚΑΛΑΜΑΚΑ 1:2.000
51	ΚΑΛΑΜΑΚΑ 1:2.000
52	ΚΑΛΑΜΑΚΑ 1:2.000
53	ΚΑΛΑΜΑΚΑ 1:2.000
54	ΚΑΛΑΜΑΚΑ 1:2.000
55	ΚΑΛΑΜΑΚΑ 1:2.000
56	ΚΑΛΑΜΑΚΑ 1:2.000
57	ΚΑΛΑΜΑΚΑ 1:2.000
58	ΚΑΛΑΜΑΚΑ 1:2.000
59	ΚΑΛΑΜΑΚΑ 1:2.000
60	ΚΑΛΑΜΑΚΑ 1:2.000

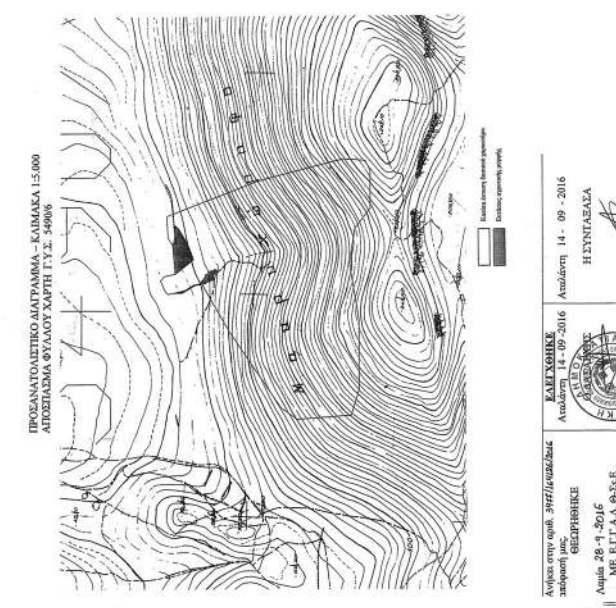
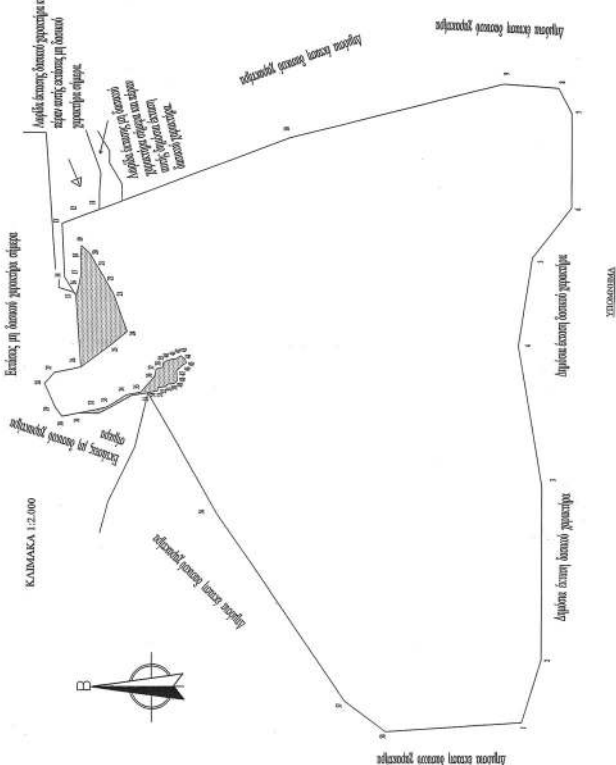

Αντίστοιχη στην αριθ. 3977/14-09-2016
 Αποφάσεις του ΟΡΓΑΝΙΣΜΟΥ
 Απριλίου 28-9-2016
 ΜΕ Ε.Π.Α.Α. Φ.Σ.Ε
 ΟΡΓΑΝΙΣΜΟΣ ΔΕΛΤΑ ΔΕΛΤΑ ΔΕΛΤΑ
 ΟΡΓΑΝΙΣΜΟΣ ΔΕΛΤΑ ΔΕΛΤΑ ΔΕΛΤΑ
 ΟΡΓΑΝΙΣΜΟΣ ΔΕΛΤΑ ΔΕΛΤΑ ΔΕΛΤΑ

ΕΛΛΗΝΙΚΗ ΔΗΜΟΚΡΑΤΙΑ
 ΥΠΟΥΡΓΕΙΟ ΠΕΡΙΧΕΙΡΣΗΣ ΕΛΛΗΝΙΚΗΣ ΚΑΙΝΟΤΟΜΙΑΣ
 ΚΑΙ ΕΡΕΥΝΑΣ
 ΓΕΝΙΚΗ ΔΙΕΥΘΥΝΣΗ
 ΔΙΕΥΘΥΝΣΗ ΕΡΕΥΝΑΣ ΚΑΙ ΚΑΙΝΟΤΟΜΙΑΣ
 Αθήνα 14-09-2016
 Η ΓΥΝΤΑΞΑ
 ΑΣΦΙΝΑ ΓΚΟΝΤΟΥΛΗ
 ΔΑΣΚΟΠΟΣ

Αριθμ. 1793/155880

(2)

Κήρυξη ως αναδασωτέας έκτασης εμβαδού 61,841 στρ., στη θέση «Αλογοπατησιά» Τ.Κ. Κάστρου Δ.Ε. Ακραιφνίας του Δήμου Ορχομενού Π.Ε. Βοιωτίας.

Ο ΓΕΝΙΚΟΣ ΓΡΑΜΜΑΤΕΑΣ ΑΠΟΚΕΝΤΡΩΜΕΝΗΣ ΔΙΟΙΚΗΣΗΣ ΘΕΣΣΑΛΙΑΣ ΚΑΙ ΣΤΕΡΕΑΣ ΕΛΛΑΔΑΣ

Έχοντας υπόψη:

1. Τις διατάξεις των άρθρων 24 §1 και 117 §3 του Συντάγματος.

2. Τις διατάξεις των αρθ. 6 και 280 Ν. 3852/2010 (ΦΕΚ/Α' 7.6.2010) «Νέα Αρχιτεκτονική της Αυτοδιοίκησης και της Αποκεντρωμένης Διοίκησης - Πρόγραμμα Καλλικράτης».

3. Τις διατάξεις του Π.δ. 138/2010 «Οργανισμός Αποκεντρωμένης Διοίκησης Θεσσαλίας -Στερεάς Ελλάδας» (ΦΕΚ. τ. Α' 231/10).

4. Τις διατάξεις του Ν. 998/1979 «Περί προστασίας των δασών και των δασικών εν γένει εκτάσεων της χώρας» (ΦΕΚ 289 Α') και συγκεκριμένα: α) των άρθρων 41 §§1 και 3 και 38 §1 όπως τροποποιήθηκαν ή αντικαταστάθηκαν με το άρθρ. 35 Ν. 4280/2014 και β) του αρθ. 3 όπως αντικαταστάθηκε με το άρθρο. 32 παρ. 4 του ίδιου ως άνω νόμου.

5. Τις διαταγές του Υπουργείου Γεωργίας: α) 160417/1180/8-7-1980, β) 182447/3049/24-9-1980 και γ) 204262/4545/23-11-2010 Υ.ΠΕ.ΚΑ.

6. Την υπ' αρ. 1669/33104/31-3-11 (ΦΕΚ τ. Β' 648/11) απόφαση Γ.Γ. ΑΔ.Θ.Στ.Ε. «Περί μεταβίβασης δικαιώματος υπογραφής».

7. Την υπ' αρ. 221525/4195/21-9-11 εγκύκλιο διαταγή ΥΠΕΚΑ.

8. Την υπ' αρ. 3372/153246/6-9-2016 πρόταση του Δασαρχείου Θηβών, από την οποία προκύπτει ότι η έκταση που αναφέρεται στο θέμα, είχε κατά το χρόνο καταστροφής της, που έγινε από πυρκαγιά, δασικό χαρακτήρα κατά την έννοια του άρθρου 3 παρ. 2 του Ν. 998/1979

όπως τροποποιήθηκε και ισχύει σήμερα, καλυπτόμενη από δασική βλάστηση πρίνων και αγριελιών σε ποσοστό 30%-70% και ως εκ τούτου επιβάλλεται η κήρυξη της ως αναδασωτέας, αποφασίζουμε:

Κηρύσσουμε ως αναδασωτέα την δημόσια, δασικού χαρακτήρα έκταση εμβαδού 61,841 στρ., στη θέση «Αλογοπατησιά» Τ.Κ. Κάστρου Δ.Ε. Ακραιφνίας του Δήμου Ορχομενού Π.Ε. Βοιωτίας, με σκοπό αφ' ενός μεν τη διατήρηση του δασικού χαρακτήρα, ώστε να αποκλειστεί η διάθεση της για άλλο προορισμό, αφ' ετέρου δε την επαναδημιουργία της δασικής βλάστησης με φυσική αναγέννηση.

Η έκταση απεικονίζεται με στοιχεία περιμέτρου (1,2,3,...8,9,1), όπως φαίνεται στο συνημμένο τοπογραφικό διάγραμμα και προσδιορίζεται επακριβώς από τα στοιχεία του πίνακα συντεταγμένων, το οποίο αποτελεί αναπόσπαστο μέρος της αποφάσεως αυτής και έχει τα εξής όρια:

Ανατολικά: Με έκταση δασικού χαρακτήρα.

Δυτικά: Με έκταση δασικού χαρακτήρα.

Βόρεια: Με έκταση δασικού χαρακτήρα.

Νότια: Με έκταση δασικού χαρακτήρα.

Κατά της παρούσης αποφάσεως επιτρέπεται η υποβολή αιτήσεως ακυρώσεως στο αρμόδιο Διοικητικό Εφετείο εντός προθεσμίας εξήντα (60) ημερών, που αρχίζει από την επομένη της δημοσίευσής της (άρθρο 46 Π.δ. 18/89).

Από τις διατάξεις της αποφάσεως αυτής, δεν προκαλείται δαπάνη σε βάρος του Κρατικού Προϋπολογισμού.

Η απόφαση αυτή να δημοσιευθεί στην Εφημερίδα της Κυβερνήσεως.

Λιβαδειά, 27 Σεπτεμβρίου 2016

Με εντολή Γενικού Γραμματέα
Αποκεντρωμένης Διοίκησης
Ο Διευθυντής Δασών Ν. Βοιωτίας
ΙΩΑΝΝΗΣ ΓΡΙΒΑΣ

ΤΟΠΟΓΡΑΦΙΚΟ ΣΧΕΔΙΑΓΡΑΜΜΑ

Δημόσια Δασική έκταση που κήκε στις 14-7-2016 ,στη θέση « Αλογοπατησιά », Τ.Κ. Κάστρου, Δ.Ε. Ακραϊφνίας, Δήμου Ορχομενού, εμβαδού – 61,841 στρεμμάτων .

ΑΠΟΣΠΑΣΜΑ Φ.Χ. ΓΥΣ 5399/5
ΚΛΙΜΑΚΑ 1:5.000

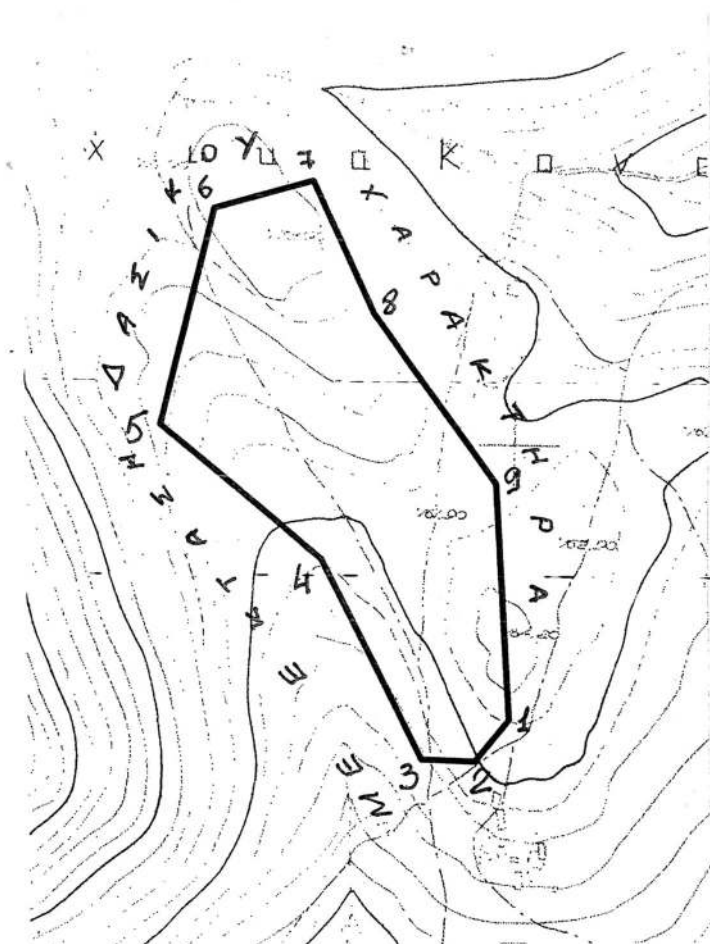

ΕΘΝΙΚΟ ΤΥΠΟΓΡΑΦΕΙΟ
Για τεχνικούς λόγους στο σχεδιάγραμμα, από το ηλεκτρονικό αρχείο, έγινε σμίκρυνση κατά ποσοστό **85%**

Εμβαδόν- 61,841 στρεμμ.

- 1 X=426819.8972 Y=4265424.7442
- 2 X=426793.6626 Y=4265393.3696
- 3 X=426752.9083 Y=4265395.5376
- 4 X=426677.3859 Y=4265551.5767
- 5 X=426553.9095 Y=4265657.0648
- 6 X=426597.4138 Y=4265825.2639
- 7 X=426675.0216 Y=4265845.7104
- 8 X=426720.2217 Y=4265741.7742
- 9 X=426812.3275 Y=4265608.0202

<p>Ανήκει στην υπ' αριθ. 1793/155880/2016 απόφαση μας. ΘΕΩΡΗΘΗΚΕ Λιβαδειά 27.10.2016 Με εντολή Γενικού Γραμματέα Α.Δ.Θ.Σ.Ε.. Ο Διευθυντής Δασών Π.Ε. Βοιωτίας.</p>	<p>ΕΛΕΓΧΘΗΚΕ ΘΗΒΑ 6-9-2016 Ο ΔΑΣΑΡΧΗΣ ΘΗΒΩΝ</p> <p>ΚΩΝ/ΝΟΣ ΑΜΟΙΡΙΔΗΣ ΔΑΣΟΛΟΓΟΣ</p>	<p>ΘΗΒΑ 6-9-2016 Ο ΣΥΝΤΑΚΤΗΣ</p> <p>ΚΩΝ/ΝΟΣ ΑΜΟΙΡΙΔΗΣ ΔΑΣΟΛΟΓΟΣ</p>
--	--	---



Αριθμ. 1742/151216

(3)

Κήρυξη ως αναδασωτέας έκτασης εμβαδού 3.837,442 στρ., στη θέση «Σουλά» Τ.Κ. Ελεώνα Δ.Ε. Θηβαίων του Δήμου Θηβαίων Π.Ε. Βοιωτίας.

Ο ΓΕΝΙΚΟΣ ΓΡΑΜΜΑΤΕΑΣ ΑΠΟΚΕΝΤΡΩΜΕΝΗΣ ΔΙΟΙΚΗΣΗΣ ΘΕΣΣΑΛΙΑΣ ΚΑΙ ΣΤΕΡΕΑΣ ΕΛΛΑΔΑΣ

Έχοντας υπόψη:

1. Τις διατάξεις των άρθρων 24 §1 και 117 §3 του Συντάγματος.

2. Τις διατάξεις των αρθ. 6 και 280 Ν. 3852/2010 (ΦΕΚ/Α' /7.6.2010) «Νέα Αρχιτεκτονική της Αυτοδιοίκησης και της Αποκεντρωμένης Διοίκησης - Πρόγραμμα Καλλικράτης».

3. Τις διατάξεις του Π.δ. 138/2010 «Οργανισμός Αποκεντρωμένης Διοίκησης Θεσσαλίας -Στερεάς Ελλάδας» (ΦΕΚ. τ. Α' 231/10).

4. Τις διατάξεις του Ν. 998/1979 «Περί προστασίας των δασών και των δασικών εν γένει εκτάσεων της χώρας» (ΦΕΚ 289 Α') και συγκεκριμένα: α) των άρθρων 41 §§1 και 3 και 38 §1 όπως τροποποιήθηκαν ή αντικαταστάθηκαν με το άρθρ. 35 Ν. 4280/2014 και β) του αρθ. 3 όπως αντικαταστάθηκε με το άρθρο. 32 παρ. 4 του ίδιου ως άνω νόμου.

5. Τις διαταγές του Υπουργείου Γεωργίας: α) 160417/1180/8-7-1980, β) 182447/3049/24-9-1980 και γ) 204262/4545/23-11-2010 Υ.ΠΕ.ΚΑ.

6. Την υπ' αρ. 1669/33104/31-3-2011 (ΦΕΚ τ. Β' 648/11) απόφαση Γ.Γ. ΑΔ.Θ.Στ.Ε. «Περί μεταβίβασης δικαιώματος υπογραφής».

7. Την υπ' αρ. 221525/4195/21-9-11 εγκύκλιο διαταγή ΥΠΕΚΑ.

8. Την υπ' αρ. 3309/149467/31-8-2016 πρόταση του Δασαρχείου Θηβών, από την οποία προκύπτει ότι η έκταση που αναφέρεται στο θέμα, είχε κατά το χρόνο καταστροφής της, που έγινε από πυρκαγιά, δασικό χαρακτήρα κατά την έννοια του άρθρου 3 παρ. 2 του

Ν. 998/1979 όπως τροποποιήθηκε και ισχύει σήμερα, καλυπτόμενη από δασική βλάστηση πρίνων σε ποσοστό 30%-80% και ως εκ τούτου επιβάλλεται η κήρυξη της ως αναδασωτέας, αποφασίζουμε:

Κηρύσσουμε ως αναδασωτέα την δημόσια, δασικού χαρακτήρα έκταση εμβαδού 3.837,442 στρ., στη θέση «Σουλά» Τ.Κ. Ελεώνα Δ.Ε. Θηβαίων του Δήμου Θηβαίων Π.Ε. Βοιωτίας, με σκοπό αφ' ενός μεν τη διατήρηση του δασικού χαρακτήρα, ώστε να αποκλειστεί η διάθεση της για άλλο προορισμό, αφ' ετέρου δε την επαναδημιουργία της δασικής βλάστησης με φυσική αναγέννηση.

Η έκταση απεικονίζεται με στοιχεία περιμέτρου (1,2,3,4,...41,42,1), όπως φαίνεται στο συνημμένο τοπογραφικό διάγραμμα και προσδιορίζεται επακριβώς από τα στοιχεία του πίνακα συντεταγμένων, το οποίο αποτελεί αναπόσπαστο μέρος της αποφάσεως αυτής και έχει τα εξής όρια:

Ανατολικά: Με έκταση δασικού χαρακτήρα.

Δυτικά: Με έκταση δασικού χαρακτήρα.

Βόρεια: Με έκταση δασικού χαρακτήρα.

Νότια: Με έκταση δασικού χαρακτήρα.

Κατά της παρούσης αποφάσεως επιτρέπεται η υποβολή αιτήσεως ακυρώσεως στο αρμόδιο Διοικητικό Εφετείο εντός προθεσμίας εξήντα (60) ημερών, που αρχίζει από την επομένη της δημοσίευσής της (άρθρο 46 Π.δ. 18/89).

Από τις διατάξεις της αποφάσεως αυτής, δεν προκαλείται δαπάνη σε βάρος του Κρατικού Προϋπολογισμού.

Η απόφαση αυτή να δημοσιευθεί στην Εφημερίδα της Κυβερνήσεως.

Λιβαδειά, 28 Σεπτεμβρίου 2016

Με εντολή Γενικού Γραμματέα
Αποκεντρωμένης Διοίκησης
Ο Διευθυντής Δασών Ν. Βοιωτίας
ΙΩΑΝΝΗΣ ΓΡΙΒΑΣ

ΤΟΠΟΓΡΑΦΙΚΟ ΣΧΕΔΙΑΓΡΑΜΜΑ

Δημόσια Δασική έκταση που κήκε στις 23-07-2016, στη θέση « Σουλά » Τ.Κ. Ελεώνα, Δ.Ε. Θηβαίων, Δήμου Θηβαίων, εμβαδού – 3.837,442 στρεμμάτων.

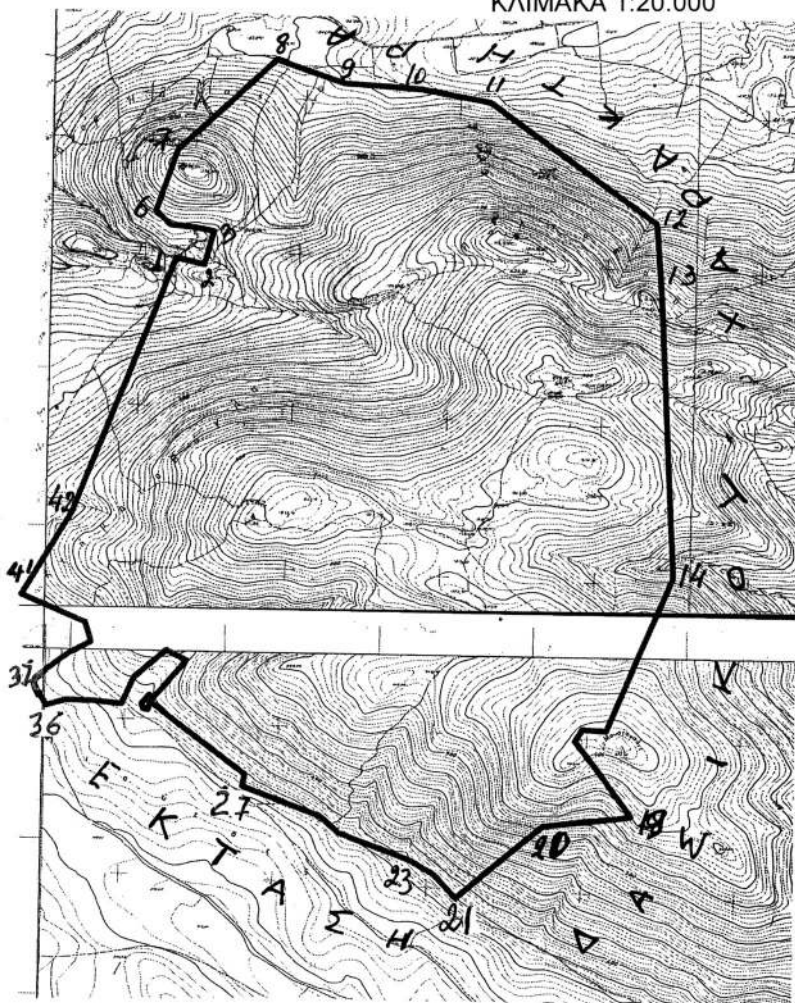

ΑΠΟΣΠΑΣΜΑ Φ.Χ. ΓΥΣ 6412/5,6412/7
ΚΛΙΜΑΚΑ 1:20.000

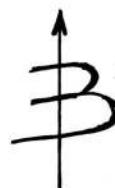

ΕΘΝΙΚΟ ΤΥΠΟΓΡΑΦΕΙΟ
Για τεχνικούς λόγους στο σχεδιάγραμμα, από το ηλεκτρονικό αρχείο, έγινε σμίκρυνση κατά ποσοστό 82%



Ακολουθούν οι συντεταγμένες.

<p>Ανήκει στην υπ' αριθ. 1742/151216/2016 απόφαση μας. ΘΕΩΡΗΘΗΚΕ Λιβαδειά 28-9-2016 Με εντολή Γενικού Γραμματέα Αντώνη Δασών Π.Ε. Βοιωτίας. <i>Γεώργιος Α. Τρίβας</i> Δασολόγος</p> 	<p>ΕΛΕΓΧΘΗΚΕ ΘΗΒΑ 31-8-2016 Ο ΔΑΣΑΡΧΗΣ ΘΗΒΩΝ <i>[Signature]</i> ΚΩΝ/ΝΟΣ ΑΜΟΙΡΙΔΗΣ ΔΑΣΟΛΟΓΟΣ</p> 	<p>ΘΗΒΑ 31-8-2016 Ο ΣΥΝΤΑΚΤΗΣ <i>[Signature]</i> ΚΩΝ/ΝΟΣ ΑΜΟΙΡΙΔΗΣ ΔΑΣΟΛΟΓΟΣ</p>
---	--	--

ΕΜΒΑΔΟΝ- 3.837,442 στρεμμ.	26 X=449473.975 Y=4241181.150
	27 X=449428.469 Y=4241199.000
1 X=449194.000 Y=4242883.000	28 X=449436.595 Y=4241237.970
2 X=449284.902 Y=4242862.217	29 X=449127.810 Y=4241466.090
3 X=449313.813 Y=4242969.862	30 X=449245.158 Y=4241598.710
4 X=449250.735 Y=4242980.364	31 X=449178.703 Y=4241631.900
5 X=449174.516 Y=4242988.240	32 X=449073.907 Y=4241542.530
6 X=449124.580 Y=4243032.873	33 X=449035.568 Y=4241458.270
7 X=449195.584 Y=4243233.288	34 X=448939.718 Y=4241467.210
8 X=449510.972 Y=4243522.090	35 X=448852.815 Y=4241468.490
9 X=449729.115 Y=4243448.577	36 X=448790.193 Y=4241450.610
10 X=449981.426 Y=4243432.824	37 X=448743.787 Y=4241531.120
11 X=450204.826 Y=4243393.442	38 X=448862.641 Y=4241617.930
12 X=450747.219 Y=4243007.331	39 X=448934.208 Y=4241654.961
13 X=450765.617 Y=4242781.540	40 X=448915.038 Y=4241718.794
14 X=450815.251 Y=4241880.635	41 X=448706.726 Y=4241805.600
15 X=450605.288 Y=4241387.060	42 X=448867.087 Y=4242072.120
16 X=450525.925 Y=4241390.363	
17 X=450502.777 Y=4241354.027	
18 X=450575.527 Y=4241261.534	
19 X=450687.957 Y=4241109.582	
20 X=450403.574 Y=4241079.852	
21 X=450122.247 Y=4240844.601	
22 X=450050.921 Y=4240919.768	
23 X=449971.286 Y=4240965.225	
24 X=449738.882 Y=4241052.894	
25 X=449682.000 Y=4241104.846	

ΑΓΓΙΝΟΣ ΑΜΟΙΡΙΑΔΗΣ
ΔΑΣΟΛΟΓΟΣ