



# ΕΦΗΜΕΡΙΔΑ ΤΗΣ ΚΥΒΕΡΝΗΣΕΩΣ ΤΗΣ ΕΛΛΗΝΙΚΗΣ ΔΗΜΟΚΡΑΤΙΑΣ

4 Μαΐου 2026

ΤΕΥΧΟΣ ΤΕΤΑΡΤΟ

Αρ. Φύλλου 325

## ΑΠΟΦΑΣΕΙΣ

Αριθμ. 144626

Μερική ανάκληση της υπ' αρ. 77978/13.02.2024 (Δ' 114) απόφασης του Γενικού Γραμματέα Δασών, περί κήρυξης ως αναδασωτέας έκτασης συνολικού εμβαδού 16776405,41 τ.μ., μετά από πυρκαγιά, με την οποία αποδόθηκε η αναδασωτέα ιδιότητα σε έξι εκτάσεις συνολικού εμβαδού 7492,89 τ.μ., στη θέση «Πέριξ οικισμού Κασσιτερών», της κτηματικής περιοχής Κασσιτερών, του Δήμου Μαρωνείας-Σαπών της Π.Ε. Ροδόπης.

Ο ΓΕΝΙΚΟΣ ΓΡΑΜΜΑΤΕΑΣ ΔΑΣΩΝ  
ΤΟΥ ΥΠΟΥΡΓΕΙΟΥ ΠΕΡΙΒΑΛΛΟΝΤΟΣ ΚΑΙ ΕΝΕΡΓΕΙΑΣ

Έχοντας υπόψη:

1. Την παρ. 1 του άρθρου 24 και την παρ. 3 του άρθρου 117 του Συντάγματος.
2. Τον ν. 998/1979 «Περί προστασίας των δασών και δασικών εν γένει εκτάσεων της Χώρας» (Α' 289) και ιδίως την παρ. 2 του άρθρου 38 και τις παρ. 4 και 5 του άρθρου 44.
3. Το άρθρο 9 του ν. 3469/2006 «Εθνικό Τυπογραφείο, Εφημερίς της Κυβερνήσεως και λοιπές διατάξεις» (Α' 131).
4. Τον ν. 4727/2020 «Ψηφιακή Διακυβέρνηση (Ενσωμάτωση στην Ελληνική Νομοθεσία της Οδηγίας (ΕΕ) 2016/2102 και της Οδηγίας (ΕΕ) 2019/1024) - Ηλεκτρονικές Επικοινωνίες (Ενσωμάτωση στο Ελληνικό Δίκαιο της Οδηγίας (ΕΕ) 2018/1972) και άλλες διατάξεις» (Α' 184).
5. Την από 13.8.2021 Πράξη Νομοθετικού Περιεχομένου «Εκτακτα μέτρα για την αποτελεσματική προστασία και την ταχεία αποκατάσταση του φυσικού περιβάλλοντος, την άμεση στήριξη των πληγέντων από τις πυρκαγιές του Ιουλίου/Αυγούστου 2021 και συναφείς διατάξεις» (Α' 143), η οποία κυρώθηκε με το άρθρο 2 του ν. 4824/2021 (Α' 156).
6. Τον ν. 4915/2022 «Εθνικό Στρατηγικό Σχέδιο Καταπολέμησης της Διαφθοράς, διατάξεις για θέματα ανθρωπίνου δυναμικού και Οργανισμών Τοπικής Αυτοδιοίκησης, νομοθετικό πλαίσιο εκπαίδευσης των σπουδαστών/σπουδαστριών της Εθνικής Σχολής Δημόσιας Διοίκησης και Αυτοδιοίκησης για την ένταξη στον κλάδο Π.Ε. Επιτελικών Στελεχών, διατάξεις για την ολοκλήρωση της μεταφοράς των δασικών υπηρεσιών στο Υπουργείο Περιβάλλοντος και Ενέργειας, διατάξεις για την εφαρμογή του Εθνικού Σχεδίου Ανάκαμψης και Ανθεκτικότητας "Ελλάδα 2.0", Εθνική Σύμβαση Ομογενών και άλλες επείγουσες διατάξεις» (Α' 63).
7. Τον ν. 3889/2010 «Χρηματοδότηση Περιβαλλοντικών Παρεμβάσεων, Πράσινο Ταμείο, Κύρωση Δασικών Χαρτών και άλλες διατάξεις» (Α' 182), και ειδικότερα την παρ. 9 του άρθρου 17.
8. Το π.δ. 132/2017 «Οργανισμός Υπουργείου Περιβάλλοντος και Ενέργειας (Υ.Π.ΕΝ.)» (Α' 160).
9. Το π.δ. 6/2022 «Σύσταση και μετονομασία Γενικών Γραμματειών, σύσταση Ειδικής Γραμματείας, μεταφορά υπηρεσιών και αρμοδιοτήτων» (Α' 17).
10. Την υπό στοιχεία ΥΠΕΝ/ΥΠΡΓ/79859/5910/25.07.2023 κοινή απόφαση του Πρωθυπουργού και του Υπουργού Περιβάλλοντος και Ενέργειας, «Διορισμός Γενικού Γραμματέα Δασών του Υπουργείου Περιβάλλοντος και Ενέργειας» (Υ.Ο.Δ.Δ. 745).
11. Την υπό στοιχεία ΥΠΕΝ/ΔΔΥ/48478/3594/2022 κοινή υπουργική απόφαση «Καθορισμός των διοικητικών λεπτομερειών μεταφοράς των δασικών υπηρεσιών, του αντίστοιχου προσωπικού και λοιπών θεμάτων της



παρ. 5 του άρθρου τρίτου της από 13.08.2021 Πράξης Νομοθετικού Περιεχομένου (Α' 143), η οποία κυρώθηκε με το άρθρο 2 του ν. 4824/2021 (Α' 156)» (Β' 2415).

12. Την υπό στοιχεία ΥΠΕΝ/ΔΔΥ/62511/4542/17.06.2022 απόφαση του Υπουργού Περιβάλλοντος και Ενέργειας «Διαπιστωτική πράξη κατάταξης και τοποθέτησης του προσωπικού των Περιφερειακών Δασικών Υπηρεσιών του Υπουργείου Περιβάλλοντος και Ενέργειας» (Β' 3145).

13. Την υπό στοιχεία ΥΠΕΝ/ΔΔΥ/35791/3437/19.04.2023 (ΑΔΑ: 99Θ94653Π8-ΡΒΙ) απόφαση ΥΠΕΝ, περί τοποθέτησης Προϊσταμένων στις Διευθύνσεις Δασών και τα Δασαρχεία της Επιθεώρησης Εφαρμογής Δασικής Πολιτικής Μακεδονίας - Θράκης.

14. Την υπό στοιχεία ΥΠΕΝ/ΔΔΥ/70401/5167/6.7.2022 απόφαση του Υπουργού Περιβάλλοντος και Ενέργειας «Τοποθέτηση Προϊσταμένων σε θέσεις ευθύνης επιπέδου Γενικής Διεύθυνσης στις Επιθεωρήσεις Εφαρμογής Δασικής Πολιτικής του Υπουργείου Περιβάλλοντος και Ενέργειας» (ΑΔΑ: Ω8ΔΡ4653Π8-7ΨΡ).

15. Την υπό στοιχεία ΥΠΕΝ/ΔΝΕΠ/83988/2740/25.8.2022 κοινή απόφαση του Υπουργού και του Υφυπουργού Περιβάλλοντος και Ενέργειας και του Γενικού Γραμματέα Δασών του Υπουργείου Περιβάλλοντος και Ενέργειας «Εξουσιοδότηση υπογραφής "Με εντολή Υπουργού" του Υπουργού Περιβάλλοντος και Ενέργειας, "Με εντολή Υφυπουργού" του Υφυπουργού Περιβάλλοντος και Ενέργειας και με "Με εντολή Γενικού Γραμματέα Δασών" του Γενικού Γραμματέα Δασών του Υπουργείου Περιβάλλοντος και Ενέργειας, κατά λόγο αρμοδιότητας, στον Προϊστάμενο της Γενικής Διεύθυνσης Δασών και Δασικού Περιβάλλοντος της Γενικής Γραμματείας Δασών του Υ.Π.Ε.Ν., στους Προϊσταμένους των Επιθεωρήσεων Εφαρμογής Δασικής Πολιτικής και στους Προϊσταμένους των Διευθύνσεων, Δασαρχείων και Τμημάτων που υπάγονται σε αυτές» (Β' 4528).

16. Την υπ' αρ. 367908/18.10.2022 (Δ' 885) απόφαση του Γενικού Γραμματέα Δασών, με την οποία κυρώθηκε μερικώς ο δασικός χάρτης περιοχών των Δημοτικών και Τοπικών Κοινοτήτων των Δήμων Κομοτηνής, Ιάσμου, Μαρωνείας - Σαπών και Αρριανών της Π.Ε. Ροδόπης.

17. Την υπ' αρ. 1197/29.01.2021 (ΑΔΑ: Ω2ΩΝΟΡ1Υ-ΚΝ7) απόφαση της Διεύθυνσης Δασών Ροδόπης, με την οποία αναρτήθηκε, στον ειδικό διαδικτυακό τόπο ανάρτησης δασικών χαρτών και υποβολής αντιρρήσεων της ιστοσελίδας του Ν.Π.Δ.Δ. «Ελληνικό Κτηματολόγιο», ο Δασικός Χάρτης περιοχών των Δημοτικών και Τοπικών Κοινοτήτων των Δήμων Κομοτηνής, Ιάσμου, Μαρωνείας - Σαπών και Αρριανών της Περιφερειακής Ενότητας Ροδόπης.

18. Την υπ' αρ. 77978/13.02.2024 (Δ' 114) απόφαση του Γενικού Γραμματέα Δασών, περί κήρυξης ως αναδασωτέας, εκτάσεως συνολικού εμβαδού 16776405,41 τ.μ., στη θέση «Πέριξ οικισμού Κασσιτερών», της κτηματικής περιοχής Κασσιτερών, του Δήμου Μαρωνείας-Σαπών της Π.Ε. Ροδόπης, λόγω πυρκαγιάς.

19. Τις υπ' αρ. 160417/1180/8.7.1980, 182447/3049/24.9.1980, 154659/24.5.1982 εγκυκλίους διαταγές του Υπουργείου Γεωργίας.

20. Τις υπ' αρ. 117080/6353/13.11.2014 (ΑΔΑ: 77ΣΕ0-ΙΒ3), 116477/6078/11.11.2014 και 124581/2774/26.05.2015 εγκυκλίους διαταγές του ΥΠΕΚΑ και τις υπ' αρ. 153373/441/22.02.2017 (ΑΔΑ: 61ΤΗ46 53Π8-Ω7Θ), 158577/1580/04.07.2017 (ΑΔΑ: Ψ1Ρ74653Π8-Ω1Ω), 95099/5160/12.10.2021 (ΑΔΑ: ΨΠΙΨ4653Π8-50Χ) και 105293/6510/13.10.2023 (ΑΔΑ: 6ΗΑΝ4653Π8-6ΑΣ) εγκυκλίους του ΥΠΕΝ, οι οποίες αφορούν τη διαδικασία άρσης ή ανάκλησης αποφάσεων αναδάσωσης, καθώς και την παροχή οδηγιών εφαρμογής της παρ. 2 του άρθρου 18 του ν. 3889/2010, σε συνδυασμό με την παρ. 4 του άρθρου 44 του ν. 998/1979.

21. Τις υπ' αρ. 13197/17.02.2015, 58255/04.09.2017, 21638/11.04.2018 και 20522/13.03.2015 εγκυκλίους διαταγές της Γενικής Διεύθυνσης Δασών και Αγροτικών Υποθέσεων Αποκεντρωμένης Διοίκησης Μακεδονίας - Θράκης.

22. Το υπ' αρ. 130990/4.4.2025 έγγραφο της Επιθεώρησης Εφαρμογής Δασικής Πολιτικής Μακεδονίας-Θράκης, με το οποίο μας διαβιβάστηκαν πρότυπα απόφασης κήρυξης αναδασωτέων εκτάσεων, ανακλήσεων κ.λπ.

23. Το τοπογραφικό διάγραμμα κλίμακας 1:1500, το οποίο συντάχθηκε από τη Διεύθυνση Δασών Ροδόπης και συνοδεύει την παρούσα απόφαση, και σε αυτό αποτυπώνονται (σε σύστημα συντεταγμένων ΕΓΣΑ '87) οι προαναφερόμενες έξι (6) εκτάσεις συνολικού εμβαδού 7492,89 τ.μ., στη θέση «Πέριξ οικισμού Κασσιτερών», της κτηματικής περιοχής Κασσιτερών, του Δήμου Μαρωνείας-Σαπών της Π.Ε. Ροδόπης, ως εκτάσεις, Ε1=7327,26 τ.μ., με στοιχεία κορυφών (1, 2, 3, 4, [...], 32, 33, 34, 1), Ε2=6,82 τ.μ., με στοιχεία κορυφών (35, 36, 37, 35), Ε3=31,66 τ.μ., με στοιχεία κορυφών (38, 39, 40, 41, 42, 38), Ε4=108,82 τ.μ., με στοιχεία κορυφών (43, 44, 45, 46, 47, 48, 49, 50, 43), Ε5=17,14 τ.μ., με στοιχεία κορυφών (51, 52, 53, 54, 51) και Ε6=1,19 τ.μ., με στοιχεία κορυφών (55, 56, 57, 58, 59, 55).

24. Τις αντιρρήσεις, οι οποίες υποβλήθηκαν κατά του χαρακτηρισμού, στον θεωρημένο και αναρτημένο δασικό χάρτη της Διεύθυνσης Δασών Ροδόπης (στοιχείο 17 των έχοντας υπόψη), των πέντε (5) εκτάσεων (Ε1, Ε3, Ε4, Ε5 και Ε6), στη θέση «Πέριξ οικισμού Κασσιτερών», της κτηματικής περιοχής Κασσιτερών, του



Δήμου Μαρωνείας-Σαπών, Π.Ε. Ροδόπης, ως εκτάσεις δασικού, εν γένει, χαρακτήρα, με χαρακτηρισμό, είτε ΑΔ (άλλης μορφής/κάλυψης εκτάσεις στις α/φ παλαιότερης λήψης ή προϋφιστάμενα στοιχεία και δάση και δασικές εκτάσεις στις α/φ πρόσφατης λήψης και στις αυτοψίες), είτε ΔΔ (δάση και δασικές εκτάσεις στις α/φ παλαιότερης λήψης ή προϋφιστάμενα στοιχεία και δάση και δασικές εκτάσεις στις α/φ πρόσφατης λήψης και στις αυτοψίες) και επιπλέον πληροφορία ΑΝ (Αναδασωτέες ή δασωτέες εκτάσεις), υπαγόμενες στις διατάξεις της δασικής νομοθεσίας.

25. Το 7ο πρακτικό της από 23.04.2024 συνεδρίασης της 1ης Επιτροπής Εξέτασης Αντιρρήσεων Π.Ε. Ροδόπης (ΑΔΑ: ΨΜΒΑ4653Π8-297 και ημερομηνία ανάρτησης: 27.08.2024) και τη συνημμένη σε αυτό υπ' αρ. 217/23.04.2024 απόφαση, με την οποία η αρμόδια επιτροπή ομοφώνως έκανε πλήρως αποδεκτή την μία εκ των προαναφερθεισών αντιρρήσεων, που αφορά στην έκταση Ε1, και εξαίρεσε την έκταση αυτή, εμβαδού 7327,26 τ.μ., στη θέση «Πέριξ οικισμού Κασσιτερών», της κτηματικής περιοχής Κασσιτερών, του Δήμου Μαρωνείας-Σαπών, Π.Ε. Ροδόπης, όπως αυτή αποτυπώνεται στο απόσπασμα κτηματολογίου που τη συνοδεύει, με πίνακα συντεταγμένων κορυφών (σε σύστημα ΕΓΣΑ '87) του πολυγώνου που την αποτελεί, από την υπαγωγή της στον αναρτημένο δασικό χάρτη ως έκτασης δασικού, εν γένει, χαρακτήρα, διότι έκρινε ότι αυτή εμφανίζεται, τόσο στις α/φ παλαιότερης λήψης, όσο και στις α/φ πρόσφατης λήψης, ως έκταση άλλης μορφής/κάλυψης, μη υπαγόμενης στις διατάξεις της δασικής νομοθεσίας.

26. Το 10ο πρακτικό της από 15.04.2025 συνεδρίασης της 1ης Επιτροπής Εξέτασης Αντιρρήσεων Π.Ε. Ροδόπης (ΑΔΑ: 9ΨΠΚ4653Π8-6ΜΖ και ημερομηνία ανάρτησης: 19.03.2026) και τις συνημμένες σε αυτό, υπ' αρ. 300 και 314/15.04.2025 αποφάσεις, με τις οποίες η αρμόδια επιτροπή ομοφώνως έκανε πλήρως αποδεκτές τις υπόλοιπες προαναφερθείσες αντιρρήσεις, που αφορούν στις εκτάσεις Ε3, Ε4, Ε5 και Ε6, και εξαίρεσε τις εκτάσεις αυτές, εμβαδών 31,66 τ.μ., 108,82 τ.μ., 17,14 τ.μ. και 1,19 τ.μ. αντίστοιχα, στη θέση «Πέριξ οικισμού Κασσιτερών», της κτηματικής περιοχής Κασσιτερών, του Δήμου Μαρωνείας-Σαπών, Π.Ε. Ροδόπης, όπως αυτές αποτυπώνονται στο απόσπασμα κτηματολογίου που τις συνοδεύει, με πίνακα συντεταγμένων κορυφών (σε σύστημα ΕΓΣΑ '87) των πολυγώνων που τις αποτελούν, από την υπαγωγή τους στον αναρτημένο δασικό χάρτη ως εκτάσεις δασικού, εν γένει, χαρακτήρα, διότι έκρινε ότι αυτές εμφανίζονται, τόσο στις α/φ παλαιότερης λήψης, όσο και στις α/φ πρόσφατης λήψης, ως εκτάσεις άλλης μορφής/κάλυψης, μη υπαγόμενες στις διατάξεις της δασικής νομοθεσίας.

27. Το υπό στοιχεία Δ.Υ./20.04.2026 έγγραφο της Διεύθυνσης Δασών Ροδόπης, με το οποίο, η εν λόγω Υπηρεσία λαμβάνοντας υπόψη ότι, σύμφωνα με τον θεωρημένο και αναρτημένο, με την υπ' αρ. 1197/29.01.2021 (ΑΔΑ: Ω2ΩΝΟΡ1Υ-ΚΝ7) απόφαση της Διεύθυνσης Δασών Ροδόπης, δασικό χάρτη των τοπικών και δημοτικών κοινοτήτων των Δήμων Κομοτηνής, Ιάσμου, Μαρωνείας - Σαπών και Αρριανών της Π.Ε. Ροδόπης, η έκταση Ε2 εμβαδού 6,82 τ.μ., στη θέση «Πέριξ οικισμού Κασσιτερών», της κτηματικής περιοχής Κασσιτερών, του Δήμου Μαρωνείας-Σαπών της Π.Ε. Ροδόπης, η οποία υπάγεται στην προαναφερόμενη (στο στοιχείο 18 των έχοντας υπόψη) ευρύτερη έκταση, που κηρύχθηκε ως αναδασωτέα λόγω πυρκαγιάς, εμφανίζεται σε αυτόν, με τον χαρακτηρισμό ΑΑ, δηλαδή άλλης μορφής/κάλυψης εκτάσεις, τόσο στις α/φ παλαιότερης λήψης, όσο και στις α/φ πρόσφατης λήψης και στις αυτοψίες και επιπροσθέτως συμπεριλαμβάνεται στον μερικώς κυρωμένο, με την υπ' αρ. 367908/18.10.2022 (Δ' 885) απόφαση του Γενικού Γραμματέα Δασών καθώς και τα προαναφερόμενα (στοιχεία 24, 25 και 26 των έχοντας υπόψη), εισηγείται την μερική ανάκληση της υπ' αρ. 77978/13.02.2024 (Δ' 114) απόφασης του Γενικού Γραμματέα Δασών, περί κήρυξης ως αναδασωτέας, λόγω πυρκαγιάς, έκτασης συνολικού εμβαδού 16776405,41 τ.μ., στη θέση «Πέριξ οικισμού Κασσιτερών», της κτηματικής περιοχής Κασσιτερών, του Δήμου Μαρωνείας-Σαπών της Π.Ε. Ροδόπης, αποκλειστικά ως προς τα τμήματα αυτής Ε1=7327,26 τ.μ., με στοιχεία κορυφών (1, 2, 3, 4, [...], 32, 33, 34, 1), Ε2=6,82 τ.μ., με στοιχεία κορυφών (35, 36, 37, 35), Ε3=31,66 τ.μ., με στοιχεία κορυφών (38, 39, 40, 41, 42, 38), Ε4=108,82 τ.μ., με στοιχεία κορυφών (43, 44, 45, 46, 47, 48, 49, 50, 43), Ε5=17,14 τ.μ., με στοιχεία κορυφών (51, 52, 53, 54, 51) και Ε6=1,19 τ.μ., με στοιχεία κορυφών (55, 56, 57, 58, 59, 55), όπως αυτά αποτυπώνονται, στο τοπογραφικό διάγραμμα κλίμακας 1:1500, το οποίο συντάχθηκε από την εν λόγω Υπηρεσία και συνοδεύει την εισήγησή της, για πραγματική αιτία, ήτοι λόγω έκδοσης αυτής κατά πλάνη περί τα πράγματα, ως προς το δασικό χαρακτήρα των υπόψη εκτάσεων.

28. Το γεγονός του ότι, οι διατάξεις της παρούσας δεν αφορούν σε διοικητική διαδικασία για την οποία υπάρχει υποχρέωση καταχώρισης στο ΕΜΔΔ -ΜΙΤΟΣ, αποφασίζουμε:

Ανακαλούμε μερικώς την υπ' αρ. 77978/13.02.2024 (Δ' 114) απόφαση του Γενικού Γραμματέα Δασών, περί κήρυξης αναδασωτέας για έκταση συνολικού εμβαδού 7492,89 τ.μ. (επτά χιλιάδων τετρακοσίων ενενήντα δύο τετραγωνικών μέτρων και ογδόντα εννέα τετραγωνικών εκατοστών), στη θέση «Πέριξ οικισμού Κασσιτερών», κτηματικής περιοχής Κασσιτερών, του Δήμου Μαρωνείας-Σαπών της Π.Ε. Ροδόπης, για πραγματική αιτία, ήτοι λόγω έκδοσης αυτής κατά πλάνη περί τα πράγματα ως προς το δασικό χαρακτήρα των υπόψη εκτάσεων.



Κατά της παρούσας, επιτρέπεται η υποβολή αίτησης ακύρωσης στο Τριμελές Διοικητικό Εφετείο Θεσσαλονίκης, μέσα σε προθεσμία εξήντα (60) ημερών, η οποία αρχίζει από την επομένη της δημοσίευσής της [άρθρο 1 του ν. 702/1977 (Α' 268), παρ. 1 του άρθρου 47 του ν. 3900/2010 (Α' 213) και άρθρο 46 του π.δ. 18/1989 (Α' 8)].

Επίσης, κατά της παρούσας απόφασης, επιτρέπεται η υποβολή αίτησης ανάκλησης ή τροποποίησης της παρούσης, προς τον Γενικό Γραμματέα Δασών, από οποιονδήποτε έχει έννομο συμφέρον, σύμφωνα με την παρ. 4 του άρθρου 44 του ν. 998/1979.

Με την παρούσα απόφαση δεν προκαλείται δαπάνη σε βάρος του κρατικού προϋπολογισμού.



Συνοδεύει και αποτελεί αναπόσπαστο μέρος της υπ' αριθ. ...144626...../ 23-4-2026 Απόφασης του Γενικού Γραμματέα Δασών

ΕΛΛΗΝΙΚΗ ΔΗΜΟΚΡΑΤΙΑ  
ΥΠΟΥΡΓΕΙΟ ΠΕΡΙΒΑΛΛΟΝΤΟΣ ΚΑΙ ΕΝΕΡΓΕΙΑΣ  
ΕΠΙΘΕΩΡΗΣΗ ΕΦΑΡΜΟΓΗΣ ΔΑΣΙΚΗΣ ΠΟΛΙΤΙΚΗΣ  
ΜΑΚΕΔΟΝΙΑΣ - ΘΡΑΚΗΣ  
ΔΙΕΥΘΥΝΣΗ ΔΑΣΩΝ ΡΟΔΟΠΗΣ

ΤΟΠΟΓΡΑΦΙΚΟ ΔΙΑΓΡΑΜΜΑ ΕΚΤΑΣΕΩΝ ΣΥΝΟΛΙΚΟΥ ΕΜΒΑΔΟΥ 7.492,89 Τ.μ.  
ΣΤΗ ΘΕΣΗ «ΠΕΡΙΕ ΟΙΚΙΣΜΟΥ ΚΑΣΣΙΤΕΡΩΝ», ΠΕΡΙΟΧΗΣ ΚΑΣΣΙΤΕΡΩΝ, ΔΗΜΟΥ ΜΑΡΩΝΕΙΑΣ - ΣΑΠΩΝ, Π.Ε. ΡΟΔΟΠΗΣ  
ΤΩΝ ΟΠΟΙΩΝ ΑΙΡΕΤΑΙ Η ΑΝΑΔΑΣΩΤΕΑ ΙΔΙΟΤΗΤΑ, ΑΠΟΔΟΘΕΙΣΑ ΒΑΣΕΙ ΤΗΣ ΥΠ'ΑΡΙΘ. 77978/13-02-2024  
(ΦΕΚ Δ' 114/26-02-2024) ΑΠΟΦΑΣΗΣ ΚΗΡΥΞΗΣ ΕΥΡΥΤΕΡΗΣ ΑΝΑΔΑΣΩΤΕΑΣ ΕΚΤΑΣΗΣ

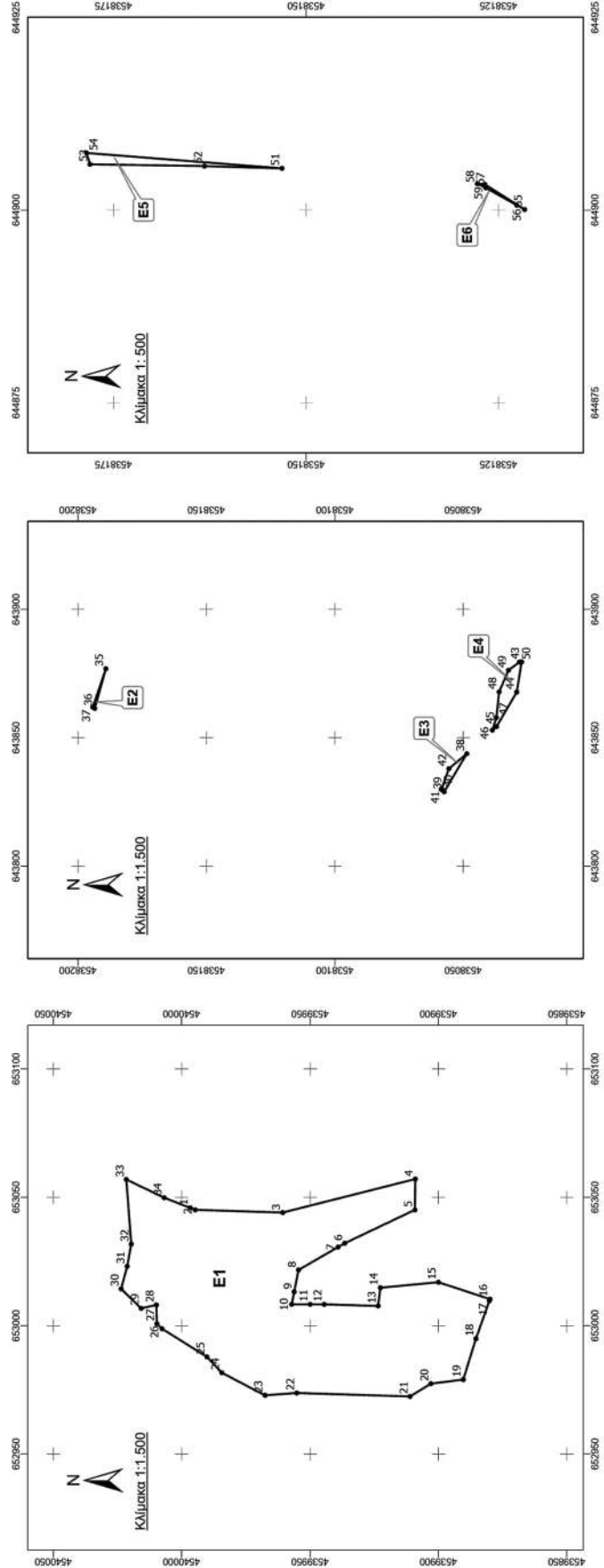

Θεσσαλονίκη - 2025  
Μ.Ε.Γ.Δ.  
Ο Προϊστάμενος  
Επιθεώρησης Εφαρμογής  
Δασικής Πολιτικής  
Μακεδονίας - Θρακίας  
Δρ. Νικήτας Φραγκιαδάκης  
Δασολόγος

Κομοτηνή - 2025  
Η Προϊσταμένη  
της Δ/νσης Δασών Ροδόπης  
MARINA GKOTZARIDOU  
27/04/2026 10:03  
Γκατζαρίδου Μαρίνα  
MSc Δασολόγος

**ΕΘΝΙΚΟ ΤΥΠΟΓΡΑΦΕΙΟ**  
Για τεχνικούς λόγους στο σχέδιόγραμμα,  
από το ηλεκτρονικό αρχείο, έγινε  
σμίκρυνση κατά ποσοστό **57%**

Κομοτηνή - 2025  
Η συντάκτρια  
Τύρου Χάρης  
Γεωτεχνικός Δασολόγος



Α. Π. 144626/23-4-2026

ΕΛΛΗΝΙΚΗ ΔΗΜΟΚΡΑΤΙΑ ΥΠΟΥΡΓΕΙΟ ΠΕΡΙΒΑΛΛΟΝΤΟΣ & ΕΝΕΡΓΕΙΑΣ ΕΠΙΘΕΩΡΗΣΗ ΕΦΑΡΜΟΓΗΣ ΔΑΣΙΚΗΣ ΠΟΛΙΤΙΚΗΣ ΜΑΚΕΔΟΝΙΑΣ-ΘΡΑΚΗΣ ΔΙΕΥΘΥΝΣΗ ΔΑΣΩΝ ΡΟΔΟΠΗΣ			Συνοδεύει και αποτελεί αναπόσπαστο μέρος της υπ' αριθ. / - -2025 απόφασης Γενικού Γραμματέα Δασών		
<b>ΠΙΝΑΚΕΣ ΣΥΝΤΕΤΑΓΜΕΝΩΝ ΣΥΣΤΗΜΑ ΑΝΑΦΟΡΑΣ ΕΓΣΑ '87</b>					
<b>Εμβασμό έκτασης της οποίας αίρεται η αναδασωτέα ιδιότητα</b>					
<b>Ε1 (1-34) = 7.327,26 τ.μ.</b>			<b>Ε3 (38-42) = 31,66 τ.μ.</b>		
ΚΟΡΥΦΗ	Χ	Υ	ΚΟΡΥΦΗ	Χ	Υ
1	653045,89	4539996,66	38	643843,76	4538048,60
2	653045,12	4539994,68	39	643828,93	4538057,43
3	653044,06	4539960,70	40	643829,85	4538058,56
4	653057,12	4539909,00	41	643830,12	4538058,38
5	653045,12	4539909,17	42	643837,94	4538055,57
6	653032,12	4539936,51	<b>Ε4 (43 - 50) = 108,82 τ.μ.</b>		
7	653030,61	4539939,13			
8	653021,70	4539954,55	ΚΟΡΥΦΗ	Χ	Υ
9	653013,21	4539956,23	43	643879,57	4538027,20
10	653008,32	4539957,19	44	643867,75	4538029,13
11	653008,31	4539950,02	45	643854,35	4538037,00
12	653008,30	4539944,55	46	643852,95	4538038,63
13	653007,68	4539923,50	47	643857,82	4538037,06
14	653014,78	4539922,64	48	643867,83	4538036,00
15	653016,92	4539900,00	49	643876,26	4538032,35
16	653010,34	4539879,91	50	643879,44	4538028,10
17	653009,72	4539880,13	<b>Ε5 (51 - 54) = 17,14 τ.μ.</b>		
18	652994,91	4539885,39			
19	652979,00	4539890,31	ΚΟΡΥΦΗ	Χ	Υ
20	652977,40	4539902,95	51	644905,43	4538153,14
21	652972,43	4539911,06	52	644905,73	4538163,17
22	652973,77	4539955,21	53	644905,95	4538178,05
23	652972,88	4539967,57	54	644907,43	4538178,49
24	652981,67	4539984,32	<b>Ε6 (55 - 59) = 1,19 τ.μ.</b>		
25	652987,85	4539990,11			
26	652998,80	4540007,64	55	644900,08	4538121,61
27	653000,74	4540009,63	56	644900,66	4538122,64
28	653008,07	4540009,83	57	644902,90	4538126,66
29	653006,73	4540015,78	58	644903,43	4538127,75
30	653014,33	4540023,58	59	644903,35	4538126,78
31	653023,11	4540021,20	<b>Ε2 (35-37) = 6,82 τ.μ.</b>		
32	653031,77	4540019,61			
33	653056,94	4540021,55			
34	653049,84	4540006,77			
ΚΟΡΥΦΗ	Χ	Υ			
35	643876,86	4538189,17			
36	643861,41	4538193,52			
37	643861,90	4538194,26			

$$E_{\text{ανακλ}} = E_1 + E_2 + E_3 + E_4 + E_5 + E_6 =$$

$$7.327,26 + 6,82 + 31,66 + 108,82 + 17,14$$

$$+ 1,19 = 7.492,89 \text{ τ.μ}$$

ΕΛΛΗΝΙΚΗ ΔΗΜΟΚΡΑΤΙΑ  
ΥΠΟΥΡΓΕΙΟ ΠΕΡΙΒΑΛΛΟΝΤΟΣ & ΕΝΕΡΓΕΙΑΣ  
ΕΠΙΘΕΩΡΗΣΗ ΕΦΑΡΜΟΓΗΣ ΔΑΣΙΚΗΣ  
ΠΟΛΙΤΙΚΗΣ ΜΑΚΕΔΟΝΙΑΣ - ΘΡΑΚΗΣ  
ΔΙΕΥΘΥΝΣΗ ΔΑΣΩΝ ΡΟΔΟΠΗΣ

Συνοδεύει και αποτελεί αναπόσπαστο μέρος  
της υπ' αριθ. ....144626.../23-4-2026  
Απόφασης του Γενικού Γραμματέα Δασών

**ΑΠΟΣΠΑΣΜΑ ΧΑΡΤΗ Γ.Υ.Σ. ΟΠΟΥ ΕΜΦΑΝΙΖΕΤΑΙ ΜΕ ΚΥΚΛΟ Η ΕΥΡΥΤΕΡΗ ΠΕΡΙΟΧΗ  
ΤΗΣ ΕΚΤΑΣΗΣ ΤΗΣ ΟΠΟΙΑΣ ΑΙΡΕΤΑΙ Η ΑΝΑΔΑΣΩΤΕΑ ΙΔΙΟΤΗΤΑ  
ΚΛΙΜΑΚΑ 1:50.000**

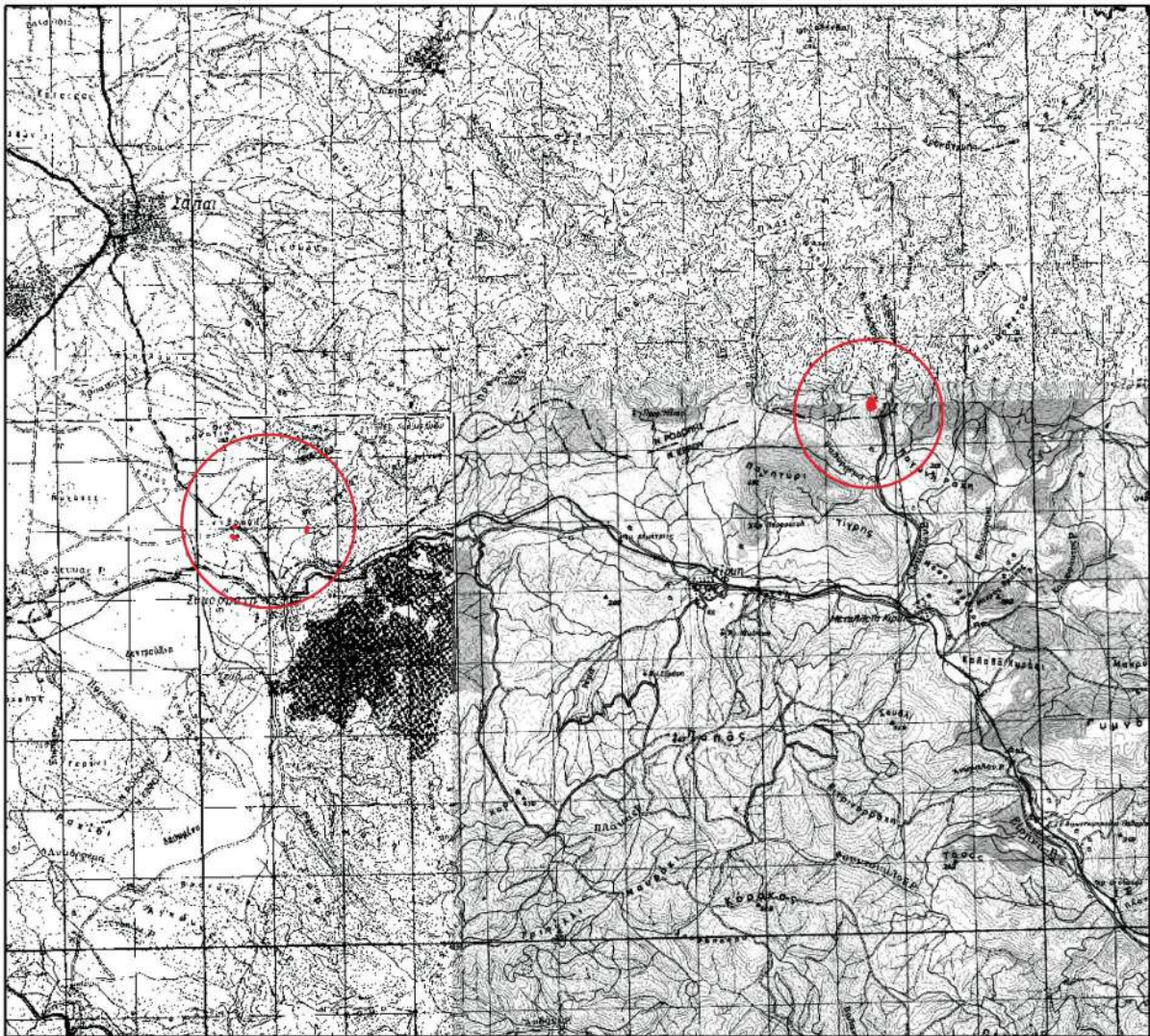

**ΕΘΝΙΚΟ ΤΥΠΟΓΡΑΦΕΙΟ**  
Για τεχνικούς λόγους στο σχεδιάγραμμα,  
από το ηλεκτρονικό αρχείο, έγινε  
σμίκρυνση κατά ποσοστό **87%**

Κομοτηνή - - 2025  
Η συντάκτρια

Τύρου Χάρης  
Γεωτεχνικός Δασολόγος

Κομοτηνή - - 2025  
Η Προϊσταμένη  
της Δ/σης Δασών Ροδόπης

MARINA GKOTZARIDOU  
27/04/2026 10:08

Γκοτζαρίδου Μαρίνα  
MSc Δασολόγος

Θεσσαλονίκη - - 2025  
Μ.Ε.Γ.Γ.Δ.  
Ο Προϊστάμενος  
Επιθεώρησης Εφαρμογής  
Δασικής Πολιτικής  
Μακεδονίας - Θράκης

Δρ. Νικήτας Φραγκισκάκης  
Δασολόγος



Η απόφαση αυτή να δημοσιευθεί στην Εφημερίδα της Κυβερνήσεως.

Κομοτηνή, 23 Απριλίου 2026

Με εντολή Γενικού Γραμματέα Δασών  
Ο Προϊστάμενος της Επιθεώρησης Εφαρμογής  
Δασικής Πολιτικής Μακεδονίας-Θράκης  
ΝΙΚΗΤΑΣ ΦΡΑΓΚΙΣΚΑΚΗΣ

