



ΕΦΗΜΕΡΙΔΑ ΤΗΣ ΚΥΒΕΡΝΗΣΕΩΣ ΤΗΣ ΕΛΛΗΝΙΚΗΣ ΔΗΜΟΚΡΑΤΙΑΣ

4 Μαΐου 2026

ΤΕΥΧΟΣ ΤΕΤΑΡΤΟ

Αρ. Φύλλου 324

ΑΠΟΦΑΣΕΙΣ

Αριθμ. 144541

Μερική ανάκληση της υπ' αρ. 6899/13.11.2008 (Δ' 576) απόφασης του Διευθυντή Δασών Περιφέρειας Α.Μ.Θ., περί κήρυξης ως αναδασωτέας εκτάσεως, εμβαδού 50.000 τ.μ., μετά από πυρκαγιά, με την οποία αποδόθηκε η αναδασωτέα ιδιότητα σε πέντε εκτάσεις, συνολικού εμβαδού 32.617,53 τ.μ., στη θέση «Λιθότοπος», της κτηματικής περιοχής Χαμηλού, του Δήμου Μαρωνείας-Σαπών της Π.Ε. Ροδόπης.

Ο ΓΕΝΙΚΟΣ ΓΡΑΜΜΑΤΕΑΣ ΔΑΣΩΝ ΤΟΥ ΥΠΟΥΡΓΕΙΟΥ ΠΕΡΙΒΑΛΛΟΝΤΟΣ ΚΑΙ ΕΝΕΡΓΕΙΑΣ

Έχοντας υπόψη:

1. Την παρ. 1 του άρθρου 24 και την παρ. 3 του άρθρου 117 του Συντάγματος.
2. Τον ν. 998/1979 «Περί προστασίας των δασών και δασικών εν γένει εκτάσεων της Χώρας» (Α' 289), και ιδίως την παρ. 2 του άρθρου 38 και την παρ. 4 του άρθρου 44.
3. Το άρθρο 9 του ν. 3469/2006 «Εθνικό Τυπογραφείο, Εφημερίς της Κυβερνήσεως και λοιπές διατάξεις» (Α' 131).
4. Τον ν. 4727/2020 «Ψηφιακή Διακυβέρνηση (Ενσωμάτωση στην Ελληνική Νομοθεσία της Οδηγίας (ΕΕ) 2016/2102 και της Οδηγίας (ΕΕ) 2019/1024) Ηλεκτρονικές Επικοινωνίες (Ενσωμάτωση στο Ελληνικό Δίκαιο της Οδηγίας (ΕΕ) 2018/1972) και άλλες διατάξεις» (Α' 184).
5. Την από 13.8.2021 Πράξη Νομοθετικού Περιεχομένου «Έκτακτα μέτρα για την αποτελεσματική προστασία και την ταχεία αποκατάσταση του φυσικού περιβάλλοντος, την άμεση στήριξη των πληγέντων από τις πυρκαγιές του Ιουλίου/Αυγούστου 2021 και συναφείς διατάξεις» (Α' 143), η οποία κυρώθηκε με το άρθρο 2 του ν. 4824/2021 (Α' 156).
6. Τον ν. 4915/2022 «Εθνικό Στρατηγικό Σχέδιο Καταπολέμησης της Διαφθοράς, διατάξεις για θέματα ανθρωπίνου δυναμικού και Οργανισμών Τοπικής Αυτοδιοίκησης, νομοθετικό πλαίσιο εκπαίδευσης των σπουδαστών/σπουδαστριών της Εθνικής Σχολής Δημόσιας Διοίκησης και Αυτοδιοίκησης για την ένταξη στον κλάδο Π.Ε. Επιτελικών Στελεχών, διατάξεις για την ολοκλήρωση της μεταφοράς των δασικών υπηρεσιών στο Υπουργείο Περιβάλλοντος και Ενέργειας, διατάξεις για την εφαρμογή του Εθνικού Σχεδίου Ανάκαμψης και Ανθεκτικότητας «Ελλάδα 2.0», Εθνική Σύμβαση Ομογενών και άλλες επείγουσες διατάξεις» (Α' 63).
7. Τον ν. 3889/2010 «Χρηματοδότηση Περιβαλλοντικών Παρεμβάσεων, Πράσινο Ταμείο, Κύρωση Δασικών Χαρτών και άλλες διατάξεις» (Α' 182), και ειδικότερα τις διατάξεις της παρ. 9 του άρθρου 17.
8. Το π.δ. 132/2017 «Οργανισμός Υπουργείου Περιβάλλοντος και Ενέργειας (Υ.Π.ΕΝ.)» (Α' 160).
9. Το π.δ. 6/2022 «Σύσταση και μετονομασία Γενικών Γραμματειών, σύσταση Ειδικής Γραμματείας, μεταφορά υπηρεσιών και αρμοδιοτήτων» (Α' 17).
10. Την υπό στοιχεία ΥΠΕΝ/ΥΠΡΓ/79859/5910/25.07.2023 κοινή απόφαση του Πρωθυπουργού και του Υπουργού Περιβάλλοντος και Ενέργειας, «Διορισμός Γενικού Γραμματέα Δασών του Υπουργείου Περιβάλλοντος και Ενέργειας» (Υ.Ο.Δ.Δ. 745).
11. Την υπό στοιχεία ΥΠΕΝ/ΔΔΥ/48478/3594/2022 κοινή υπουργική απόφαση «Καθορισμός των διοικητικών λεπτομερειών μεταφοράς των δασικών υπηρεσιών, του αντίστοιχου προσωπικού και λοιπών θεμάτων της παρ. 5 του άρθρου τρίτου της από 13.08.2021 Πράξης Νομοθετικού Περιεχομένου (Α' 143), η οποία κυρώθηκε με το άρθρο 2 του ν. 4824/2021 (Α'/156)» (Β' 2415).



12. Την υπό στοιχεία ΥΠΕΝ/ΔΔΥ/62511/4542/17.06.2022 απόφαση του Υπουργού Περιβάλλοντος και Ενέργειας «Διαπιστωτική πράξη κατάταξης και τοποθέτησης του προσωπικού των Περιφερειακών Δασικών Υπηρεσιών του Υπουργείου Περιβάλλοντος και Ενέργειας» (Β' 3145).

13. Την υπό στοιχεία ΥΠΕΝ/ΔΔΥ/35791/3437/19.04.2023 (ΑΔΑ:99Θ94653Π8-ΡΒΙ) απόφαση ΥΠΕΝ, περί τοποθέτησης Προϊσταμένων στις Διευθύνσεις Δασών και τα Δασαρχεία της Επιθεώρησης Εφαρμογής Δασικής Πολιτικής Μακεδονίας - Θράκης.

14. Την υπό στοιχεία ΥΠΕΝ/ΔΔΥ/70401/5167/6.7.2022 απόφαση του Υπουργού Περιβάλλοντος και Ενέργειας «Τοποθέτηση Προϊσταμένων σε θέσεις ευθύνης επιπέδου Γενικής Διεύθυνσης στις Επιθεωρήσεις Εφαρμογής Δασικής Πολιτικής του Υπουργείου Περιβάλλοντος και Ενέργειας» (ΑΔΑ: Ω8ΔΡ4653Π8-7ΨΡ).

15. Την υπό στοιχεία ΥΠΕΝ/ΔΝΕΠ/83988/2740/25.8.2022 κοινή απόφαση του Υπουργού και του Υφυπουργού Περιβάλλοντος και Ενέργειας και του Γενικού Γραμματέα Δασών του Υπουργείου Περιβάλλοντος και Ενέργειας «Εξουσιοδότηση υπογραφής "Με εντολή Υπουργού" του Υπουργού Περιβάλλοντος και Ενέργειας, "Με εντολή Υφυπουργού" του Υφυπουργού Περιβάλλοντος και Ενέργειας και με "Με εντολή Γενικού Γραμματέα Δασών" του Γενικού Γραμματέα Δασών του Υπουργείου Περιβάλλοντος και Ενέργειας, κατά λόγο αρμοδιότητας, στον Προϊστάμενο της Γενικής Διεύθυνσης Δασών και Δασικού Περιβάλλοντος της Γενικής Γραμματείας Δασών του Υ.Π.Ε.Ν., στους Προϊσταμένους των Επιθεωρήσεων Εφαρμογής Δασικής Πολιτικής και στους Προϊσταμένους των Διευθύνσεων, Δασαρχείων και Τμημάτων που υπάγονται σε αυτές» (Β' /4528).

16. Την υπ' αρ. 367908/18.10.2022 (Δ' 885) απόφαση του Γενικού Γραμματέα Δασών, με την οποία κυρώθηκε μερικώς ο δασικός χάρτης περιοχών των Δημοτικών και Τοπικών Κοινοτήτων των Δήμων Κομοτηνής, Ιάσμου, Μαρωνείας - Σαπών και Αρριανών της Π.Ε. Ροδόπης.

17. Την υπ' αρ. 1197/29.01.2021 (ΑΔΑ: Ω2ΩΝΟΡ1Υ-ΚΝ7) απόφαση της Διεύθυνσης Δασών Ροδόπης, με την οποία αναρτήθηκε, στον ειδικό διαδικτυακό τόπο ανάρτησης δασικών χαρτών και υποβολής αντιρρήσεων της ιστοσελίδας του Ν.Π.Δ.Δ. «Ελληνικό Κτηματολόγιο», ο Δασικός Χάρτης περιοχών των Δημοτικών και Τοπικών Κοινοτήτων των Δήμων Κομοτηνής, Ιάσμου, Μαρωνείας - Σαπών και Αρριανών της Περιφερειακής Ενότητας Ροδόπης.

18. Την υπ' αρ. 6899/13.11.2008 (Δ' 576) απόφαση του Διευθυντή Δασών Περιφέρειας Α.Μ.Θ., περί κήρυξης ως αναδασωτέας εκτάσεως, εμβαδού 50000 τ.μ., στη θέση «Λιθότοπος», της κτηματικής περιοχής Χαμηλού, του Δήμου Μαρωνείας-Σαπών της Π.Ε. Ροδόπης, λόγω πυρκαγιάς.

19. Τις υπ' αρ. 160417/1180/8.7.1980, 182447/3049/24.9.1980, 154659/24.5.1982 εγκυκλίους διαταγές του Υπουργείου Γεωργίας.

20. Τις υπ' αρ. 117080/6353/13.11.2014 (ΑΔΑ: 77ΣΕ0-ΙΒ3), 116477/6078/11.11.2014 και 124581/2774/26.05.2015 εγκυκλίους διαταγές του ΥΠΕΚΑ και τις υπ' αρ. 153373/441/22.02.2017 (ΑΔΑ: 61ΤΗ46 53Π8-Ω7Θ), 158577/1580/04.07.2017 (ΑΔΑ: Ψ1Ρ74653Π8-Ω1Ω), 95099/5160/12.10.2021 (ΑΔΑ: ΨΠΙΨ4653Π8-50Χ) και 105293/6510/13.10.2023 (ΑΔΑ: 6ΗΑΝ4653Π8-6ΑΣ) εγκυκλίους του ΥΠΕΝ, οι οποίες αφορούν τη διαδικασία άρσης ή ανάκλησης αποφάσεων αναδάσωσης.

21. Τις υπ' αρ. 13197/17.02.2015, 58255/04.09.2017, 21638/11.04.2018 και 20522/13.03.2015 εγκυκλίους διαταγές της Γενικής Διεύθυνσης Δασών και Αγροτικών Υποθέσεων Α.Δ.Μ.-Θ.

22. Το υπ' αρ. 130990/4.4.2025 έγγραφο της Επιθεώρησης Εφαρμογής Δασικής Πολιτικής Μακεδονίας-Θράκης, με το οποίο μας διαβιβάστηκαν πρότυπα απόφασης κήρυξης αναδασωτέων εκτάσεων, ανακλήσεων κ.λπ.

23. Το τοπογραφικό διάγραμμα κλίμακας 1:4500, το οποίο συντάχθηκε από τη Διεύθυνση Δασών Ροδόπης και συνοδεύει την παρούσα, και σε αυτό αποτυπώνονται (σε σύστημα συντεταγμένων ΕΓΣΑ' 87) οι προαναφερόμενες πέντε (5) εκτάσεις (Ε1, Ε2, Ε3, Ε4 και Ε5), συνολικού εμβαδού 32617,53 τ.μ., στη θέση «Λιθότοπος», της κτηματικής περιοχής Χαμηλού, του Δήμου Μαρωνείας-Σαπών της Π.Ε. Ροδόπης, ως εκτάσεις, Ε1 με εμβαδό 7776,85 τ.μ., με στοιχεία κορυφών (1, 2, 3, 4, [...], 36, 37, 38, 1), Ε2 με εμβαδό 194,72 τ.μ., με στοιχεία κορυφών (39, 40, [...], 48, 49, 39), Ε3 με εμβαδό 18720,89 τ.μ., με στοιχεία κορυφών (50, 51, 52, [...], 129, 130, 131, 50), Ε4 με εμβαδό 797,57 τ.μ., με στοιχεία κορυφών (132, 133, 134, [...], 154, 155, 132) και Ε5 με εμβαδό 5127,50 τ.μ., με στοιχεία κορυφών (156, 157, [...], 218, 219, 220, 156).

24. Το γεγονός του ότι, οι διατάξεις της παρούσας δεν αφορούν σε διοικητική διαδικασία για την οποία υπάρχει υποχρέωση καταχώρισης στο ΕΜΔΔ-ΜΙΤΟΣ.

25. Το υπό στοιχεία Δ.Υ./15.04.2026 έγγραφο της Διεύθυνσης Δασών Ροδόπης, με το οποίο, η εν λόγω Υπηρεσία λαμβάνοντας υπόψη το γεγονός του ότι, οι εν θέματι εκτάσεις, Ε1 εμβαδού 7.776,85 τ.μ., Ε2 εμβαδού 194,72 τ.μ., Ε3 εμβαδού 18.720,89 τ.μ., Ε4 εμβαδού 797,57 και Ε5 εμβαδού 5.127,50, στη θέση «Λιθότοπος», της κτηματικής περιοχής Χαμηλού, του Δήμου Μαρωνείας-Σαπών της Π.Ε. Ροδόπης, που αποτελούν τμήματα ευρύτερης έκτασης 50.000 τ.μ., που κηρύχθηκε αναδασωτέα, λόγω πυρκαγιάς, με την προαναφερόμενη υπ' αρ. 6899/13.11.2008 (Δ' 576) απόφαση του Διευθυντή Δασών Περιφέρειας Α.Μ.Θ., εμφανίζονται στον θεωρημένο και αναρτημένο, με



την υπ' αρ. 1197/29.01.2021 (ΑΔΑ: Ω2ΩΝΟΡ1Υ-ΚΝ7) απόφαση της Διεύθυνσης Δασών Ροδόπης, δασικό χάρτη των τοπικών και δημοτικών κοινοτήτων των Δήμων Κομοτηνής, Ιάσμου, Μαρωνείας - Σαπών και Αρριανών της Π.Ε. Ροδόπης, με τον χαρακτηρισμό ΑΑ, δηλαδή ως άλλης μορφής/κάλυψης εκτάσεις, τόσο στις α/φ παλαιότερης λήψης, όσο και στις α/φ πρόσφατης λήψης και στις αυτοψίες, και επιπλέον πληροφορία ΑΝ (αναδασωτέες ή δασωτέες εκτάσεις), δηλαδή από την, κατά τα οριζόμενα στην παρ. 2 του άρθρου 13 του ν. 3889/2010, φωτοερμηνεία, προκύπτει ότι οι συγκεκριμένες πέντε (5) εκτάσεις συνολικού εμβαδού 32.617,53 τ.μ., στη θέση «Λιθότοπος», της κτηματικής περιοχής Χαμηλού, δεν αποτέλεσαν και δεν αποτελούν δάσος ή δασική έκταση και ως εκ τούτου, κατ' επιταγή των διατάξεων της παρ. 9 του άρθρου 17 του ν. 3889/2010, εξαιρέθηκαν από την μερική κύρωση, με την υπ' αρ. 367908/18.10.2022 (Δ' 885) απόφαση του Γενικού Γραμματέα Δασών, του δασικού χάρτη των τοπικών και δημοτικών κοινοτήτων των Δήμων Κομοτηνής, Ιάσμου, Μαρωνείας - Σαπών και Αρριανών της Π.Ε. Ροδόπης, εισηγείται την μερική ανάκληση της υπ' αρ. 6899/13.11.2008 (Δ' 576) απόφασης του Διευθυντή Δασών Περιφέρειας Α.Μ.Θ., περί κήρυξης ως αναδασωτέας λόγω πυρκαγιάς έκτασης εμβαδού 50.000 τ.μ., στη θέση «Λιθότοπος», της κτηματικής περιοχής Χαμηλού, του Δήμου Μαρωνείας-Σαπών της Π.Ε. Ροδόπης, αποκλειστικά ως προς τα πέντε (5) τμήματα αυτής, Ε1 εμβαδού 7776,85 τ.μ., Ε2 εμβαδού 194,72 τ.μ., Ε3 εμβαδού 18720,89 τ.μ., Ε4 εμβαδού 797,57 και Ε5 εμβαδού 5127,50 τ.μ., όπως αυτά αποτυπώνονται, στο τοπογραφικό διάγραμμα κλίμακας 1:4500, το οποίο συντάχθηκε από την εν λόγω Υπηρεσία και συνοδεύει την προαναφερόμενη εισήγηση, για πραγματική αιτία, ήτοι λόγω έκδοσης αυτής κατά πλάνη περί τα πράγματα, ως προς το δασικό χαρακτήρα των υπόψη εκτάσεων, αποφασίζουμε:

Ανακαλούμε μερικώς την υπ' αρ. 6899/13.11.2008 (Δ' 576) απόφαση του Διευθυντή Δασών Περιφέρειας Α.Μ.Θ., περί κήρυξης αναδασωτέας για πέντε (5) εκτάσεις, Ε1 εμβαδού 7.776,85 τ.μ., (επτά χιλιάδων επτακοσίων εβδομήντα έξι τετραγωνικών μέτρων και ογδόντα πέντε τετραγωνικών εκατοστών), Ε2 εμβαδού 194,72 τ.μ. (εκατόν ενενήντα τεσσάρων τετραγωνικών μέτρων και εβδομήντα δύο τετραγωνικών εκατοστών), Ε3 εμβαδού 18.720,89 τ.μ., (δέκαοκτώ χιλιάδων επτακοσίων είκοσι τετραγωνικών μέτρων και ογδόντα εννέα τετραγωνικών εκατοστών), Ε4 εμβαδού 797,57 τ.μ., (επτακοσίων ενενήντα επτά τετραγωνικών μέτρων και πενήντα επτά τετραγωνικών εκατοστών) και Ε5 εμβαδού 5.127,50 τ.μ., (πέντε χιλιάδων εκατόν είκοσι επτά τετραγωνικών μέτρων και πενήντα τετραγωνικών εκατοστών) στη θέση «Λιθότοπος», κτηματικής περιοχής Χαμηλού, του Δήμου Μαρωνείας-Σαπών της Π.Ε. Ροδόπης, για πραγματική αιτία, ήτοι λόγω έκδοσης αυτής κατά πλάνη περί τα πράγματα ως προς το δασικό χαρακτήρα των υπόψη εκτάσεων.

Κατά της παρούσας, επιτρέπεται η υποβολή αίτησης ακύρωσης στο Τριμελές Διοικητικό Εφετείο Θεσσαλονίκης, μέσα σε προθεσμία εξήντα (60) ημερών, η οποία αρχίζει από την επομένη της δημοσίευσής της [άρθρο 1 του ν. 702/1977 (Α' 268), παρ. 1 του άρθρου 47 του ν. 3900/2010 (Α' 213) και άρθρο 46 του π.δ. 18/1989 (Α' 8)].

Επίσης, κατά της παρούσας απόφασης, επιτρέπεται η υποβολή αίτησης ανάκλησης ή τροποποίησης της παρούσης, προς τον Γενικό Γραμματέα Δασών, από οποιονδήποτε έχει έννομο συμφέρον, σύμφωνα με την παρ. 4 του άρθρου 44 του ν. 998/1979.

Με την παρούσα απόφασή δεν προκαλείται δαπάνη σε βάρος του κρατικού προϋπολογισμού.



ΕΛΛΗΝΙΚΗ ΔΗΜΟΚΡΑΤΙΑ
ΥΠΟΥΡΓΕΙΟ ΠΕΡΙΒΑΛΛΟΝΤΟΣ ΚΑΙ ΕΝΕΡΓΕΙΑΣ
ΕΠΙΘΕΩΡΗΣΗ ΕΦΑΡΜΟΓΗΣ ΔΑΣΙΚΗΣ ΠΟΛΙΤΙΚΗΣ
ΜΑΚΕΔΟΝΙΑΣ - ΘΡΑΚΗΣ
ΔΙΕΥΘΥΝΣΗ ΔΑΣΩΝ ΡΟΔΟΠΗΣ

Συνοδεύει και αποτελεί αναπόσπαστο μέρος
της υπ' αριθ. 144541/23-4-2026
Απόφασης του Γενικού Γραμματέα Δασών

ΤΟΠΟΓΡΑΦΙΚΟ ΔΙΑΓΡΑΜΜΑ ΕΚΤΑΣΗΣ ΣΥΝΟΛΙΚΟΥ ΕΜΒΑΔΟΥ 32.617,54 τ.μ.
ΣΤΗ ΘΕΣΗ «ΛΙΘΟΤΟΠΟΣ», ΠΕΡΙΟΧΗΣ ΧΑΜΗΛΟΥ, ΔΗΜΟΥ ΜΑΡΟΝΕΙΑΣ - ΣΑΠΩΝ, Π.Ε. ΡΟΔΟΠΗΣ
ΤΗΣ ΟΠΟΙΑΣ ΛΙΡΕΤΑΙ Η ΑΝΑΔΑΣΩΤΕΑ ΙΔΙΟΤΗΤΑ, ΑΠΟΔΟΘΕΙΣΑ ΒΑΣΕΙ ΤΗΣ ΥΠ'ΑΡΙΘ.6899/13-11-2008
(ΦΕΚ Δ' 576/27-11-2008) ΑΠΟΦΑΣΗΣ ΚΗΡΥΞΗΣ ΕΥΡΥΤΕΡΗΣ ΑΝΑΔΑΣΩΤΕΑΣ ΕΚΤΑΣΗΣ

ΚΛΙΜΑΚΑ 1:4500

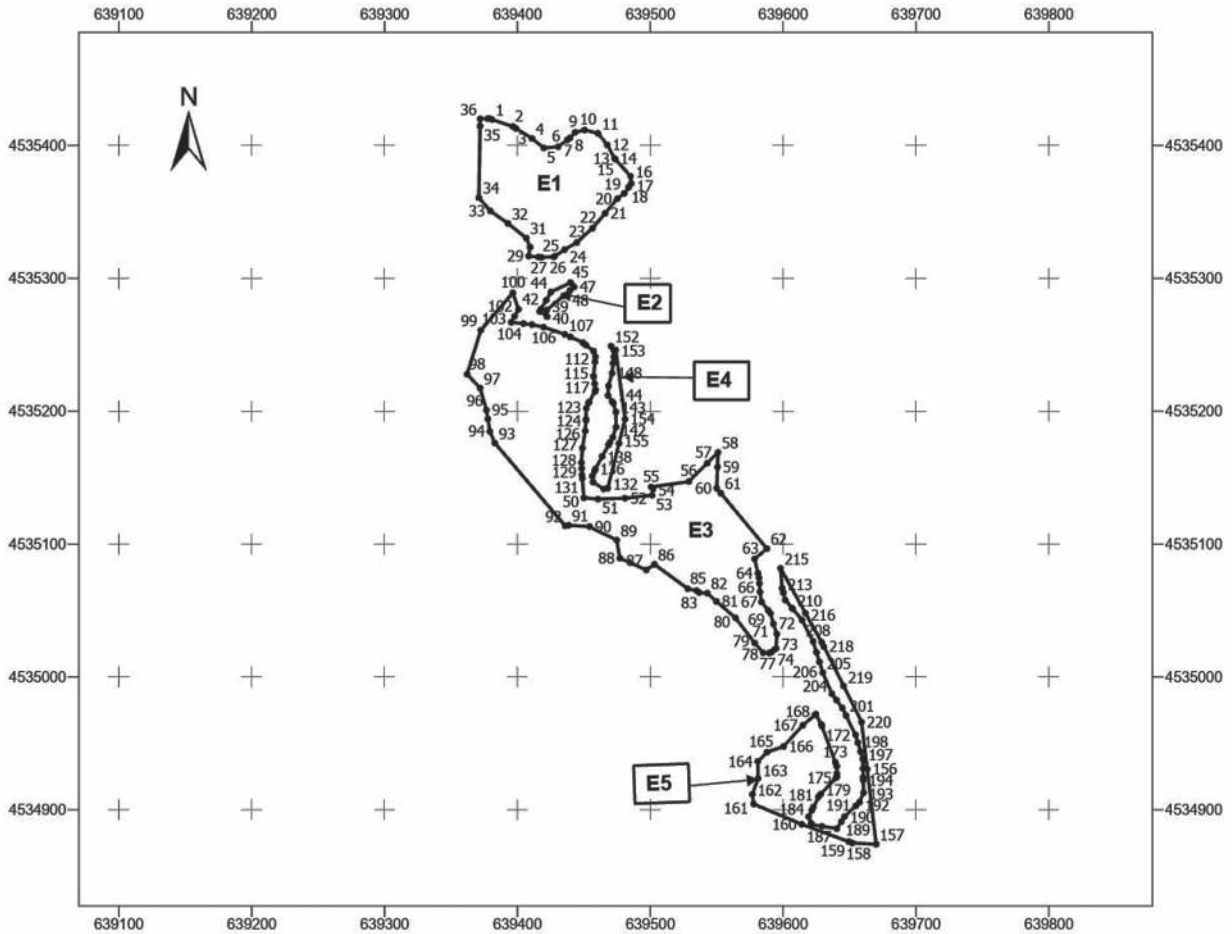

ΕΘΝΙΚΟ ΤΥΠΟΓΡΑΦΕΙΟ
Για τεχνικούς λόγους στο σχεδιάγραμμα,
από το ηλεκτρονικό αρχείο, έγινε
σμίκρυνση κατά ποσοστό **79%**

Κομοτηνή - - 2025
Η συντάκτρια

Τύρου Χάρης
Γεωτεχνικός Δασολόγος

Κομοτηνή - - 2025
Η Προϊσταμένη
της Δ/σης Δασών Ροδόπης

MARINA GKOTZARIDOU
27/04/2026 10:29
Γκοτζαρίδου Μαρίνα
MSc Δασολόγος

Θεσσαλονίκη - - 2025
Μ.Ε.Γ.Δ.
Ο Προϊστάμενος
Επιθεώρησης Εφαρμογής
Δασικής Πολιτικής
Μακεδονίας - Θράκης

Δρ. Νικήτας Φραγκισκάκης
Δασολόγος



Α.Π. 144541/23-4-2026

ΕΛΛΗΝΙΚΗ ΔΗΜΟΚΡΑΤΙΑ ΥΠΟΥΡΓΕΙΟ ΠΕΡΙΒΑΛΛΟΝΤΟΣ & ΕΝΕΡΓΕΙΑΣ ΕΠΙΘΕΩΡΗΣΗ ΕΦΑΡΜΟΓΗΣ ΔΑΣΙΚΗΣ ΠΟΛΙΤΙΚΗΣ ΜΑΚΕΔΟΝΙΑΣ-ΘΡΑΚΗΣ ΔΙΕΥΘΥΝΣΗ ΔΑΣΩΝ ΡΟΔΟΠΗΣ						Συνοδεύει και αποτελεί αναπόσπαστο μέρος της υπ' αριθ. / - 2025 απόφασης Γενικού Γραμματέα Δασών		
ΠΙΝΑΚΕΣ ΣΥΝΤΕΤΑΓΜΕΝΩΝ ΣΥΣΤΗΜΑ ΑΝΑΦΟΡΑΣ ΕΓΣΑ '87								
Εμβασμό έκτασης της οποίας αίρεται η αναδασωτέα ιδιότητα								
Ε1 (1-38) = 7.776,85 τ.μ.			Ε2 (39-49) = 194,72 τ.μ.					
ΚΟΡΥΦΗ	Χ	Υ	ΚΟΡΥΦΗ	Χ	Υ	ΚΟΡΥΦΗ	Χ	Υ
1	639380,83	4535419,56	39	639422,00	4535276,00	74	639593,56	4535020,59
2	639396,56	4535414,30	40	639422,33	4535271,15	75	639590,91	4535018,55
3	639398,99	4535412,77	41	639416,74	4535275,08	76	639590,25	4535018,04
4	639410,95	4535405,27	42	639417,66	4535276,68	77	639589,49	4535018,04
5	639419,83	4535398,09	43	639421,63	4535283,51	78	639584,99	4535018,04
6	639430,61	4535399,09	44	639425,18	4535289,65	79	639578,59	4535025,44
7	639437,41	4535404,07	45	639439,86	4535296,78	80	639564,17	4535044,38
8	639439,52	4535405,61	46	639440,29	4535296,30	81	639549,74	4535056,80
9	639443,40	4535409,88	47	639442,72	4535293,55	82	639542,85	4535063,07
10	639450,55	4535411,63	48	639439,53	4535290,85	83	639536,70	4535063,44
11	639460,71	4535409,12	49	639434,81	4535286,85	84	639534,89	4535064,84
12	639467,61	4535400,47	Ε3 (50 - 131) = 18.720,89 τ.μ.			85	639528,30	4535066,30
13	639473,16	4535390,23				86	639503,11	4535084,72
14	639473,25	4535390,06	ΚΟΡΥΦΗ	Χ	Υ	87	639496,97	4535080,49
15	639473,66	4535389,61	50	639450,09	4535134,78	88	639477,07	4535089,38
16	639485,17	4535376,89	51	639460,71	4535133,78	89	639474,74	4535102,92
17	639485,67	4535371,37	52	639480,94	4535134,45	90	639454,21	4535113,08
18	639483,68	4535368,54	53	639501,34	4535136,71	91	639438,55	4535114,14
19	639480,40	4535363,85	54	639502,10	4535141,47	92	639435,98	4535113,72
20	639475,13	4535359,96	55	639500,68	4535142,89	93	639383,00	4535176,00
21	639465,98	4535348,92	56	639529,00	4535147,00	94	639379,22	4535184,77
22	639456,45	4535337,64	57	639542,84	4535160,84	95	639377,76	4535194,17
23	639444,66	4535326,98	58	639551,00	4535169,00	96	639376,74	4535200,71
24	639435,50	4535321,58	59	639550,59	4535158,01	97	639371,87	4535217,44
25	639428,09	4535316,60	60	639550,00	4535142,00	98	639362,14	4535227,81
26	639427,48	4535316,19	61	639553,10	4535138,27	99	639372,51	4535261,04
27	639418,07	4535315,81	62	639587,74	4535096,54	100	639396,54	4535289,06
28	639415,90	4535316,03	63	639578,46	4535088,71	101	639400,84	4535276,61
29	639408,45	4535316,77	64	639581,03	4535078,03	102	639397,88	4535271,38
30	639409,56	4535323,45	65	639581,85	4535074,61	103	639395,33	4535266,87
31	639406,61	4535330,33	66	639582,15	4535070,43	104	639404,62	4535265,87
32	639392,86	4535341,38	67	639582,60	4535063,95	105	639411,00	4535265,18
33	639379,60	4535350,71	68	639583,73	4535056,42	106	639419,66	4535263,21
34	639370,99	4535360,76	69	639588,68	4535050,10	107	639435,63	4535257,86
35	639371,91	4535414,66	70	639590,50	4535047,77	108	639439,77	4535255,93
36	639372,00	4535420,00	71	639592,64	4535039,99	109	639449,25	4535251,51
37	639377,71	4535420,27	72	639595,27	4535032,21	110	639449,62	4535251,22
38	639378,60	4535420,31	73	639594,64	4535021,43	111	639451,54	4535249,70



ΚΟΡΥΦΗ	X	Y	Ε5 (156 - 220) = 5.127,50 τ.μ.			ΚΟΡΥΦΗ	X	Y
112	639457,28	4535245,15				201	639647,30	4534970,94
113	639458,70	4535241,05	ΚΟΡΥΦΗ	X	Y	202	639644,53	4534976,60
114	639458,33	4535237,15	156	639663,23	4534930,60	203	639640,14	4534982,52
115	639457,28	4535226,25	157	639670,00	4534874,00	204	639636,62	4534987,27
116	639457,36	4535225,74	158	639652,00	4534875,00	205	639629,85	4535003,13
117	639458,12	4535220,57	159	639649,33	4534875,98	206	639627,33	4535011,22
118	639458,71	4535216,14	160	639614,00	4534889,00	207	639625,08	4535018,43
119	639458,79	4535215,55	161	639577,75	4534904,26	208	639622,52	4535026,64
120	639458,38	4535214,83	162	639576,80	4534911,51	209	639614,24	4535042,82
121	639453,96	4535206,95	163	639581,13	4534923,55	210	639607,17	4535051,26
122	639453,43	4535206,02	164	639580,94	4534936,34	211	639606,68	4535051,84
123	639451,76	4535202,01	165	639587,90	4534943,30	212	639601,63	4535057,87
124	639451,61	4535193,98	166	639600,32	4534947,63	213	639600,16	4535063,30
125	639451,60	4535193,14	167	639614,80	4534963,62	214	639599,19	4535066,90
126	639451,01	4535185,03	168	639623,95	4534971,36	215	639598,06	4535081,69
127	639448,92	4535172,16	169	639624,20	4534971,57	216	639616,74	4535048,07
128	639448,17	4535161,21	170	639624,59	4534971,90	217	639629,00	4535026,00
129	639448,37	4535156,80	171	639628,72	4534964,18	218	639630,60	4535022,81
130	639448,59	4535152,09	172	639629,17	4534962,98	219	639645,40	4534993,21
131	639448,82	4535149,42	173	639639,25	4534935,67	220	639659,00	4534966,00
Ε4 (132 - 155) = 797,57 τ.μ.			174	639640,39	4534932,58			
			175	639640,39	4534927,14			
ΚΟΡΥΦΗ	X	Y	176	639640,39	4534925,63			
132	639467,99	4535141,95	177	639640,39	4534924,68			
133	639464,81	4535141,47	178	639639,71	4534923,95			
134	639456,95	4535146,66	179	639628,36	4534911,81			
135	639456,36	4535151,09	180	639626,84	4534910,19			
136	639458,04	4535154,98	181	639626,54	4534909,58			
137	639458,70	4535156,52	182	639622,72	4534901,94			
138	639463,72	4535165,80	183	639621,55	4534899,60			
139	639468,58	4535174,56	184	639619,13	4534894,77			
140	639469,56	4535176,33	185	639620,98	4534889,85			
141	639471,75	4535180,27	186	639621,39	4534888,75			
142	639474,25	4535187,88	187	639629,21	4534887,51			
143	639474,09	4535199,42	188	639640,39	4534885,74			
144	639472,16	4535206,10	189	639643,84	4534891,08			
145	639471,35	4535207,25	190	639646,22	4534894,77			
146	639468,15	4535211,79	191	639654,73	4534903,00			
147	639468,57	4535219,06	192	639657,51	4534905,68			
148	639471,24	4535228,68	193	639660,52	4534912,83			
149	639471,99	4535236,07	194	639660,31	4534922,03			
150	639472,50	4535241,05	195	639660,26	4534924,24			
151	639472,50	4535245,99	196	639660,12	4534930,93			
152	639470,55	4535248,90	197	639659,95	4534938,22			
153	639474,00	4535246,00	198	639658,28	4534943,74			
154	639481,00	4535194,00	199	639656,24	4534950,52			
155	639476,42	4535175,69	200	639654,50	4534956,28			

$$\begin{aligned}
 E_{\text{αντακλ}} &= E_1 + E_2 + E_3 + E_4 + E_5 = \\
 &7.776,85 + 194,72 + 18.720,89 + 797,57 \\
 &+ 5.127,50 = \mathbf{32.617,53 \text{ τ.μ}}
 \end{aligned}$$

ΕΛΛΗΝΙΚΗ ΔΗΜΟΚΡΑΤΙΑ
ΥΠΟΥΡΓΕΙΟ ΠΕΡΙΒΑΛΛΟΝΤΟΣ & ΕΝΕΡΓΕΙΑΣ
ΕΠΙΘΕΩΡΗΣΗ ΕΦΑΡΜΟΓΗΣ ΔΑΣΙΚΗΣ
ΠΟΛΙΤΙΚΗΣ ΜΑΚΕΔΟΝΙΑΣ - ΘΡΑΚΗΣ
ΔΙΕΥΘΥΝΣΗ ΔΑΣΩΝ ΡΟΔΟΠΗΣ

Συνοδεύει και αποτελεί αναπόσπαστο μέρος
της υπ' αριθ.144541 / 23-4-2026
Απόφασης του Γενικού Γραμματέα Δασών

ΑΠΟΣΠΑΣΜΑ ΧΑΡΤΗ Γ.Υ.Σ. ΟΠΟΥ ΕΜΦΑΝΙΖΕΤΑΙ ΜΕ ΚΥΚΛΟ Η ΕΥΡΥΤΕΡΗ ΠΕΡΙΟΧΗ
ΤΗΣ ΕΚΤΑΣΗΣ ΤΗΣ ΟΠΟΙΑΣ ΑΙΡΕΤΑΙ Η ΑΝΑΔΑΣΩΤΕΑ ΙΔΙΟΤΗΤΑ
ΚΛΙΜΑΚΑ 1:50.000

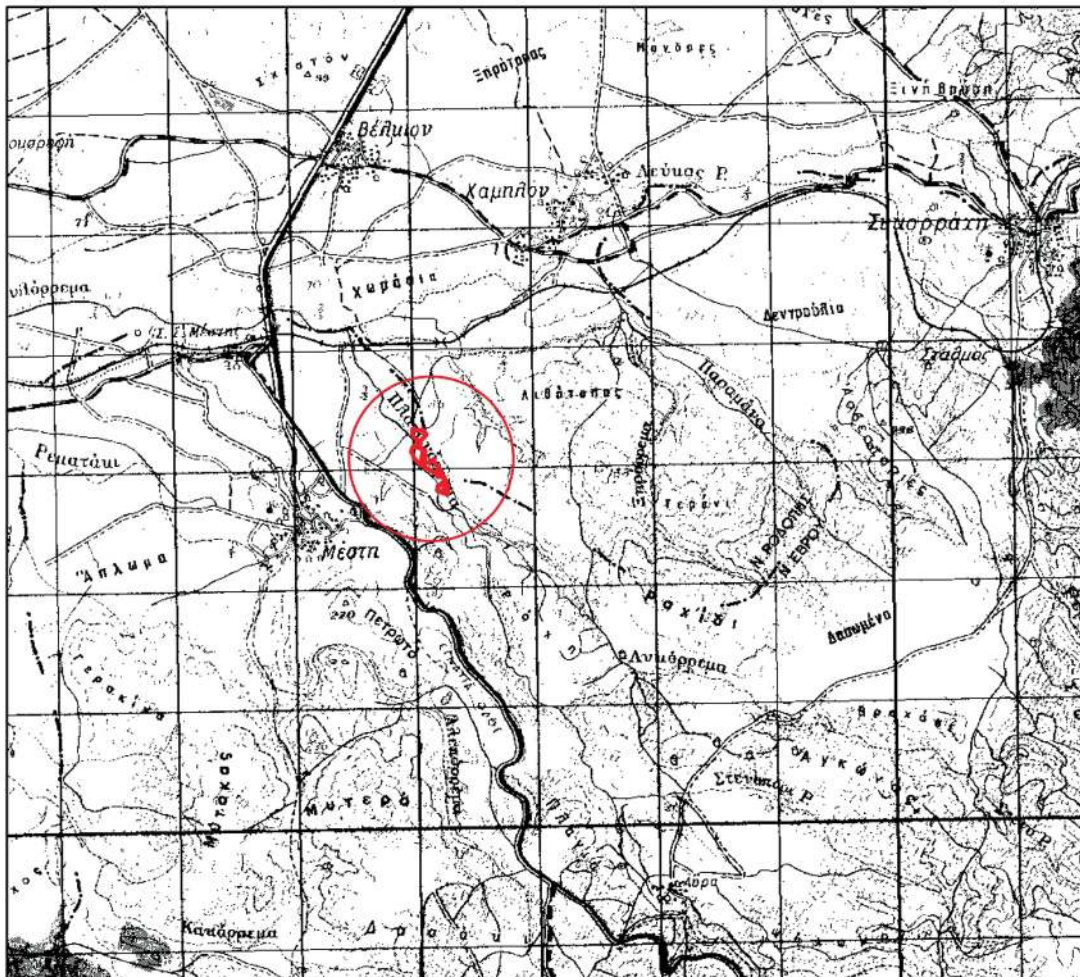

ΕΘΝΙΚΟ ΤΥΠΟΓΡΑΦΕΙΟ
Για τεχνικούς λόγους στο σχεδιάγραμμα,
από το ηλεκτρονικό αρχείο, έγινε
σμίκρυνση κατά ποσοστό **79%**

Κομοτηνή - - 2025
Η συντάκτρια

Τύρου Χάρης
Γεωτεχνικός Δασολόγος

Κομοτηνή - - 2025
Η Προϊσταμένη
της Δ/σης Δασών Ροδόπης

MARINA GKOTZARIDOU
27/04/2026 10:37
Γκοτζαρίδου Μαρίνα
MSc Δασολόγος

Θεσσαλονίκη - - 2025
Μ.Ε.Γ.Γ.Δ.
Ο Προϊστάμενος
Επιθεώρησης Εφαρμογής
Δασικής Πολιτικής
Μακεδονίας - Θράκης

Δρ. Νικήτας Φραγκισκάκης
Δασολόγος



Η απόφαση αυτή να δημοσιευθεί στην Εφημερίδα της Κυβερνήσεως.

Κομοτηνή, 23 Απριλίου 2026

Με εντολή Γενικού Γραμματέα Δασών
Ο Προϊστάμενος της Επιθεώρησης Εφαρμογής
Δασικής Πολιτικής Μακεδονίας-Θράκης
ΝΙΚΗΤΑΣ ΦΡΑΓΚΙΣΚΑΚΗΣ

