



ΕΦΗΜΕΡΙΣ ΤΗΣ ΚΥΒΕΡΝΗΣΕΩΣ

ΤΗΣ ΕΛΛΗΝΙΚΗΣ ΔΗΜΟΚΡΑΤΙΑΣ

ΤΕΥΧΟΣ ΤΕΤΑΡΤΟ

Αρ. Φύλλου 318

15 Ιουλίου 2014

ΠΕΡΙΕΧΟΜΕΝΑ

ΑΠΟΦΑΣΕΙΣ

- Κήρυξη ως αναδασωτέας δημόσιας δασικής έκτασης
εμβαδού 2.296,76 τ.μ. που εκχερσώθηκε παράνο-
μα στη θέση «Γιάννες» περιοχής αγροκτήματος
Μεταλλικού Δήμου Κιλκίς, Π.Ε. Κιλκίς..... 1
- Επικύρωση καθορισμού οριογραμμών κοίτης τμήμα-
τος παραχειμάρου «Γουδένη» (παραπόταμος του
Αλφειού) που διαρρέει την πεδιάδα της Τ.Κ. Κάτω
Ασέας της Δ.Ε. Βαλτετσίου του Δήμου Τρίπολης
της Περιφερειακής Ενότητας Αρκαδίας..... 2

ΑΠΟΦΑΣΕΙΣ

- Αριθμ. 3893 (1)
Κήρυξη ως αναδασωτέας δημόσιας δασικής έκτασης
εμβαδού 2.296,76 τ.μ. που εκχερσώθηκε παράνομα
στη θέση «Γιάννες» περιοχής αγροκτήματος Μεταλ-
λικού Δήμου Κιλκίς, Π.Ε. Κιλκίς.

Ο ΓΕΝΙΚΟΣ ΓΡΑΜΜΑΤΕΑΣ ΑΠΟΚΕΝΤΡΩΜΕΝΗΣ
ΔΙΟΙΚΗΣΗΣ ΜΑΚΕΔΟΝΙΑΣ ΘΡΑΚΗΣ

Έχοντας υπόψη:

1. Τις διατάξεις για διοικητική αποκέντρωση Ν. 3852/2010
2. Τις διατάξεις των άρθρων 117 παρ. 3 και 24 παρ. 1 του Συντάγματος της Χώρας
3. Τις διατάξεις του Ν. 998/1979 «Περί προστασίας δασών κλπ» και ειδικότερα α) του άρθρου 41 παρ. 1 και παρ. 3 και β) του άρθρου 38 παρ. 1

4. Τις διαταγές του ΥΠ. Γεωργίας:
α) 160417/1180/8-7-80,
β) 182447/3049/24-9-80
5. Την αριθ. 3773/28-3-2014 αναφορά - εισήγηση του Δασαρχείου Κιλκίς
6. Την με αριθμό 53844/10-7-13 (Φ.Ε.Κ 2017/Β' /16-8-2013) απόφαση του Γ.Γ.Α.Δ Μακ-Θρ. εξουσιοδότηση προς υπογραφή «Με Εντολή Γεν. Γραμματέα» αποφάσεων εγγράφων κλπ., αποφασίζουμε:
Κηρύσσουμε ως αναδασωτέα δημόσια δασική έκτα-
ση συνολικού εμβαδού 2.296,76 τετρ. μέτρων που εκ-
χερσώθηκε παράνομα και εμπίπτει σε ευρύτερη έκτα-
ση στο αριθμ. 8 τεμάχιο εμβαδού 396.240,00 τ.μ. στη
θέση «Γιάννες» περιοχής αγροκτήματος Μεταλλικού
Δήμου Κιλκίς, Π.Ε. Κιλκίς, με σκοπό την αποτελεσμα-
τικότερη προστασία της και την αποκατάσταση της
φυσικής αναγέννησης της δασικής βλάστησης ώστε
να διατηρηθεί ο δασικός χαρακτήρας της. Η έκταση
των 2.296,76τ.μ. προσδιορίζεται από τα στοιχεία:(1,2,3,
4,38,37,36,35,34,33,32,31,1.) και έχει όρια:
Βόρεια: Δασική έκταση.
Ανατολικά: Αναδασωτέα έκταση.
Νότια: Δασική έκταση.
Δυτικά: Δασική έκταση.
Όπως φαίνεται στο συνημμένο τοπογραφικό διάγραμμα.
Η απόφαση αυτή να δημοσιευθεί στην Εφημερίδα της
Κυβερνήσεως.

Θεσσαλονίκη, 4 Απριλίου 2014

Ο Γενικός Γραμματέας Αποκεντρωμένης Διοίκησης
ΑΘΑΝΑΣΙΟΣ ΚΑΡΟΥΝΤΖΟΣ



ΕΛΛΗΝΙΚΗ ΔΗΜΟΚΡΑΤΙΑ
ΑΠΟΚΕΝΤΡΩΜΕΝΗ ΔΙΟΙΚΗΣΗ
ΜΑΚΕΔΟΝΙΑΣ - ΘΡΑΚΗΣ
ΓΕΝΙΚΗ ΔΙΕΥΘΥΝΣΗ ΔΑΣΩΝ &
ΑΓΡΟΤΙΚΩΝ ΥΠΟΘΕΣΕΩΝ
ΔΑΣΑΡΧΕΙΟ ΚΙΛΙΚΙΑΣ

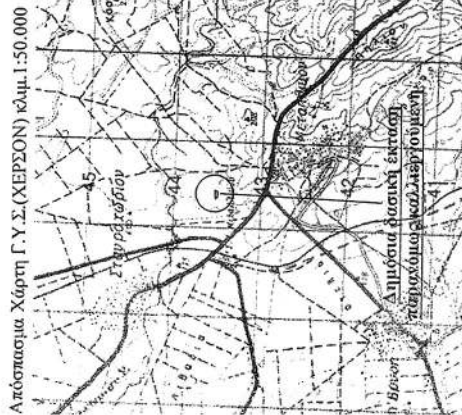

Απόσπασμα Ορθοφωτογάρτη Υ.π.Γ.εωργίας 400-542/5/1996
κλίμ.1:5.000

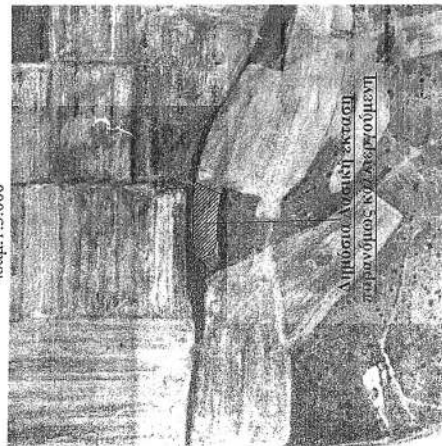

ΣΧΕΔΙΑΓΡΑΜΜΑ

Παρανομός καλλιεργούμενης έκτασης στη θέση "Γιάννες" περιοχής Μεταλλικού Δήμου Κιλίκιας υπό στοιχεία (1,2,3,4,38,37,36,35,34,33,32,31,1.) εμβαδού 2.296,76τ.μ., η οποία έχει χαρακτηριστεί ως δασική με την αριθ. 4422/9-12-1999 τελεσίδικη πράξη χαρακτηρισμού του Δασάρχη Κιλίκιας.

Κλίμακα 1:1.000 ΕΓΣΑ 87



ΕΘΝΙΚΟ ΤΥΠΟΓΡΑΦΕΙΟ
Για τεχνικούς λόγους στο σχεδιάγραμμα,
έγινε σμίκρυνση, κατά ποσοστό **57%**

Συντεταγμένες ΕΓΣΑ 87	
α/α	X Y
1	400037.6968 4542164.5787
2	400034.3331 4542157.5655
3	400023.3095 4542134.5815
4	400022.1252 4542132.1122
31	400034.7564 4542164.5787
32	399973.0613 4542164.5787
33	399962.6354 4542163.5795
34	399939.8129 4542161.3922
35	399949.9564 4542151.9159
36	399953.6484 4542141.5830
37	399968.0472 4542136.7856
38	399999.7984 4542135.6786

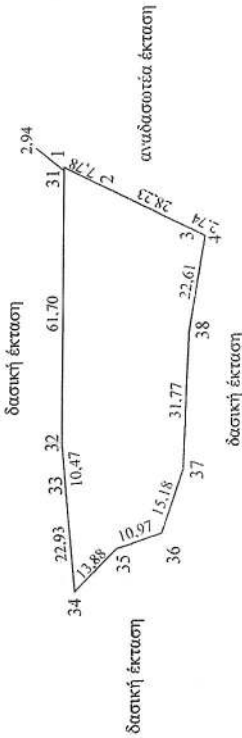

Ανήκει στην αριθ. 3833/4-4-2014
Απόφαση του Γενικού Γραμματέα
Αποκεντρωμένης Διοίκησης
Μακεδονίας-Θράκης

Κιλίκιας 23-2014
ο συντάκτης
Κατάρης Στυλιανός
βαθμός Δ' Δασολόγος

Κιλίκιας 4-4-2014
ο συντάκτης
Κατάρης Παπαδημητρίου
βαθμός Β' Δασολόγος

Θεσσαλονίκη - 2014
Δ.Η.Μ. Γενικός Γραμματέας
Αποκεντρωμένης Διοίκησης
Μακεδονίας-Θράκης

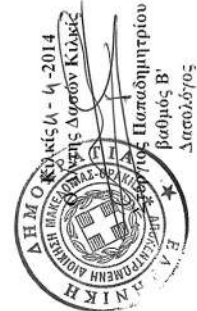

Αριθμ. 43317/1309

(2)

Επικύρωση καθορισμού οριογραμμών κοίτης τμήματος παραχειμάρου «Γουδένη» (παραπόταμος του Αλφειού) που διαρρέει την πεδιάδα της Τ.Κ. Κάτω Ασέας της Δ.Ε. Βαλτετσίου του Δήμου Τρίπολης της Περιφερειακής Ενότητας Αρκαδίας.

Ο ΓΕΝΙΚΟΣ ΓΡΑΜΜΑΤΕΑΣ ΑΠΟΚΕΝΤΡΩΜΕΝΗΣ ΔΙΟΙΚΗΣΗΣ ΠΕΛΟΠΟΝΝΗΣΟΥ, ΔΥΤΙΚΗΣ ΕΛΛΑΔΟΣ ΚΑΙ ΙΟΝΙΟΥ

Έχοντας υπόψη:

1. Τις διατάξεις των άρθρων 5, 6 και 8 του Ν. 3200/1955 «Περί Διοικητικής Αποκέντρωσης».

2. Τις διατάξεις του Ν. 2853/16-7-1922 «Περί υδραυλικών εν γένει έργων και αστυνομεύσεως των Δημοσίων Υδάτων», όπως αυτές τροποποιήθηκαν με τις αντίστοιχες του Ν.Δ. 10/29.12.1923 και κωδικοποιήθηκαν από τις διατάξεις του Π.Δ. 18/21.3.1924. (ΦΕΚ 61Α΄).

3. Τις διατάξεις της υπ' αριθμ 3046/304/03-02-89 απόφασης του Αναπληρωτή Υπουργού Περιβάλλοντος Χωροταξίας και Δημοσίων Έργων: «Κτιριοδομικός Κανονισμός» και ειδικότερα τις διατάξεις του άρθρου 6 αυτού σχετικά με τη δόμηση κοντά σε ρέματα, όπως ισχύει σήμερα.

4. Τις διατάξεις του Ν. 3010/25-4-2002 (Α΄ 91): «Εναρμόνιση του Ν. 1650/1986 με τις οδηγίες 97/11 ΕΕ και 96/61 ΕΕ» και ειδικότερα τις διατάξεις του άρθρου 5 αυτού: «Διαδικασία Οριοθέτησης και ρυθμίσεις θεμάτων για τα υδατορέματα».

5. Τις οικίες διατάξεις του Ν. 2508/1997 (ΦΕΚ 124Α/13.6.1997): «Βιώσιμη Οικιστική Ανάπτυξη των πόλεων και οικισμών της χώρας και άλλες διατάξεις».

6. Τις οικίες διατάξεις του Ν. 2690/1999 (ΦΕΚ 45Α΄/1999): «Κύρωση Κώδικα Διοικητικής Διαδικασίας και άλλες διατάξεις».

7. Τα οριζόμενα στην υπ' αριθμ. 19664/20.12.2001 απόφαση του Γενικού Γραμματέα Περιφέρειας Πελοποννήσου «περί Αρμοδιότητας Κρατικού Οργάνου» .

8. Τις διατάξεις του Ν. 3852/2010 «Νέα Αρχιτεκτονική της Αυτοδιοίκησης και της Αποκεντρωμένης Διοίκησης - Πρόγραμμα Καλλικράτης (ΦΕΚ 87/Α/2010).

9. Τις διατάξεις του Π.Δ. 139/2010 «Οργανισμός της Αποκεντρωμένης Διοίκησης Πελοποννήσου, Δυτικής Ελλάδας και Ιονίου (ΦΕΚ 232Α/2010).

10. Την υπ' αριθμ. ΓΓ 15649/1522/1-3-11 «Μεταβίβαση δικαιώματος υπογραφής "Με εντολή Γενικού Γραμματέα" στον προϊστάμενο της Γενικής Δ/σης και στους προϊσταμένους των Υπηρεσιών της Γενικής Δ/σης Χωροταξικής και Περιβαλλοντικής Πολιτικής της Αποκεντρωμένης Διοίκησης Πελοποννήσου, Δυτικής Ελλάδος & Ιονίου».

11. Την Τεχνική Έκθεση και τα τρία (3) τοπογραφικά και υψομετρικά διαγράμματα κλίμακας 1 : 1000 (Ο-ΟΡ 01, Ο-ΟΡ 02 και Ο-ΟΡ 03), καθορισμού οριογραμμών κοίτης τμήματος παραχειμάρου "Γουδένη" (παραπόταμος του Αλφειού) που διαρρέει την πεδιάδα της Τ.Κ. Κάτω Ασέας της Δ.Ε. Βαλτετσίου του Δήμου Τρίπολης της Περιφερειακής Ενότητας Αρκαδίας, τα οποία συντάχθηκαν τον Μάρτιο του 2014 από την εταιρεία «ΣΥΜΒΟΥΛΟΣ ΥΠΟΣΤΗΡΙΞΗΣ ΠΕΛΟΠΟΝΝΗΣΟΣ ΑΕ» και ελέγχθηκαν θεωρήθηκαν από την Διεύθυνση Τεχνικών Έργων της Π.Ε. Αρκαδίας της Περιφέρειας Πελοποννήσου.

12. Την σύμφωνη γνώμη του Δημοτικού Συμβουλίου του Δήμου Τρίπολης όπως διατυπώθηκε στην υπ' αριθμ. 350/14 απόφαση του.

13. Την με αριθμό 34189/2488/16-5-2014 απόφαση της Δ/σης Τεχνικών Έργων της Π.Ε. Αρκαδίας της Περιφέρειας Πελοποννήσου, σχετικά με τον καθορισμό οριογραμμών κοίτης τμήματος παραχειμάρου "Γουδένη" (παραπόταμος του Αλφειού) που διαρρέει την πεδιάδα της Τ.Κ. Κάτω Ασέας της Δ.Ε. Βαλτετσίου του Δήμου Τρίπολης της Περιφερειακής Ενότητας Αρκαδίας, αποφασίζουμε:

Την επικύρωση του καθορισμού των οριογραμμών κοίτης τμήματος παραχειμάρου "Γουδένη" (παραπόταμος του Αλφειού) που διαρρέει την πεδιάδα της Τ.Κ. Κάτω Ασέας της Δ.Ε. Βαλτετσίου του Δήμου Τρίπολης της Περιφερειακής Ενότητας Αρκαδίας, οριζομένων με τα σημεία 1-2-3...37-38-39...113-114-115-116...171-172-173 (Δύση) και 346-345-344...298-297-296...232-231-230...176-175-174 (Ανατολή), όπως φαίνεται στα τρία (3) τοπογραφικά και υψομετρικά διαγράμματα κλίμακας 1 : 1000 (Ο-ΟΡ 01, Ο-ΟΡ 02 και Ο-ΟΡ 03) τα οποία συντάχθηκαν από την εταιρεία «ΣΥΜΒΟΥΛΟΣ ΥΠΟΣΤΗΡΙΞΗΣ ΠΕΛΟΠΟΝΝΗΣΟΣ ΑΕ» σύμφωνα με την Τεχνική Έκθεση που τα συνόδευε και ελέγχθηκαν και θεωρήθηκαν από την Δ/ση Τεχνικών Έργων της Π.Ε. Αρκαδίας της Περιφέρειας Πελοποννήσου

Η απόφαση αυτή μαζί με το συνημμένο τοπογραφικό και υψομετρικό διάγραμμα καθορισμού των οριογραμμών να δημοσιευθεί στην Εφημερίδα της Κυβερνήσεως.

Τρίπολη, 2 Ιουνίου 2014

Με εντολή Γενικού Γραμματέα
Αποκεντρωμένης Διοίκησης

Ο Γενικός Διευθυντής Χωροταξικής
και Περιβαλλοντικής Πολιτικής
ΔΙΟΝΥΣΙΟΣ ΠΑΝΑΓΙΩΤΟΠΟΥΛΟΣ

ΔΙΑΓΡΑΜΜΑ ΠΙΝΑΚΙΔΩΝ

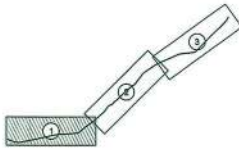

ΕΘΝΙΚΟ ΤΥΠΟΓΡΑΦΕΙΟ
 Για τεχνικούς λόγους στο σχεδιάγραμμα,
 έγινε σμίκρυνση, κατά ποσοστό **32%**

 <p>ΕΛΛΗΝΙΚΗ ΔΗΜΟΚΡΑΤΙΑ ΠΕΡΙΦΕΡΕΙΑ ΠΕΛΟΠΟΝΝΗΣΟΥ ΔΙΕΥΘΥΝΣΗ ΤΕΧΝΙΚΩΝ ΕΡΓΩΝ</p>	
<p>ΕΡΓΟ: ΑΝΤΙΠΛΗΜΜΥΡΙΚΗ ΠΡΟΣΤΑΣΙΑ - ΟΡΙΟΘΕΤΗΣΗ - ΑΡΔΕΥΣΗ ΣΤΟΝ ΑΛΦΕΙΟ ΠΟΤΑΜΟ</p>	
<p>ΘΕΣΗ: ΠΕΔΙΑΔΑ ΑΛΦΕΙΟΥ ΠΟΤΑΜΟΥ ΣΤΟ ΤΜΗΜΑ ΑΘΗΝΑΙΟ - ΑΣΕΑ ΠΕΡΙΦΕΡΕΙΑΚΗ ΕΝΟΤΗΤΑ ΑΡΚΑΔΙΑΣ</p>	
<p>ΜΕΛΕΤΗ: ΥΔΡΑΥΛΙΚΗ ΜΕΛΕΤΗ</p>	
<p>ΘΕΜΑ ΣΧΕΔΙΟΥ: ΟΡΙΖΟΝΤΙΟΓΡΑΦΙΑ ΟΡΙΟΘΕΤΗΣΗΣ ΧΘ: 0+000 - 1+900</p>	<p>ΑΡ. ΣΧΕΔΙΟΥ: 0-0P 01</p>
<p>ΚΛΙΜΑΚΑ: 1:1.000</p>	
<p>ΧΡΟΝΟΣ ΜΕΛΕΤΗΣ: ΜΑΡΤΙΟΣ 2014</p>	
<p>ΕΠΙΧΕΙΡΗΣΙΑΚΟ ΠΡΟΓΡΑΜΜΑ ΠΡΟΓΡΑΜΜΑ ΟΡΟΛΟΓΙΟΥ ΣΥΜΒΟΥΛΟΣ ΥΠΟΣΤΗΡΙΞΗΣ ΠΕΛΟΠΟΝΝΗΣΟΣ Α.Ε.</p>	
<p>ΤΡΙΠΟΛΗ: ΚΟΛΛΑΣ & ΤΡΙΠΟΛΗ ΣΧΕΔΙΑΣΤΙΚΗ</p>	<p>ΤΡΙΠΟΛΗ: ΜΕΛΕΤΗΘΙΚΗ</p>
<p>ΤΡΙΠΟΛΗ: ΕΛΕΓΧΘΙΚΗ</p>	<p>ΤΡΙΠΟΛΗ: ΓΕΩΡΓΗΘΙΚΗ</p>

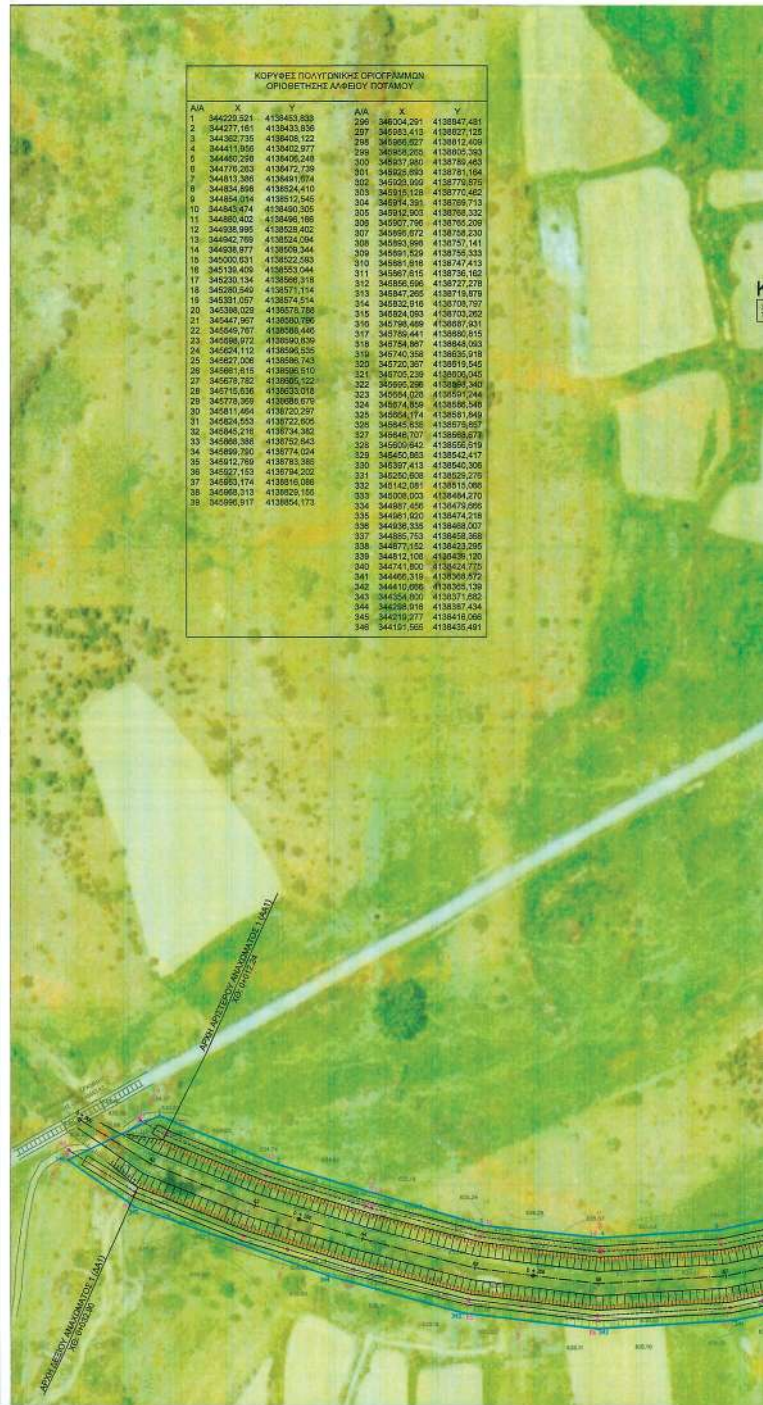

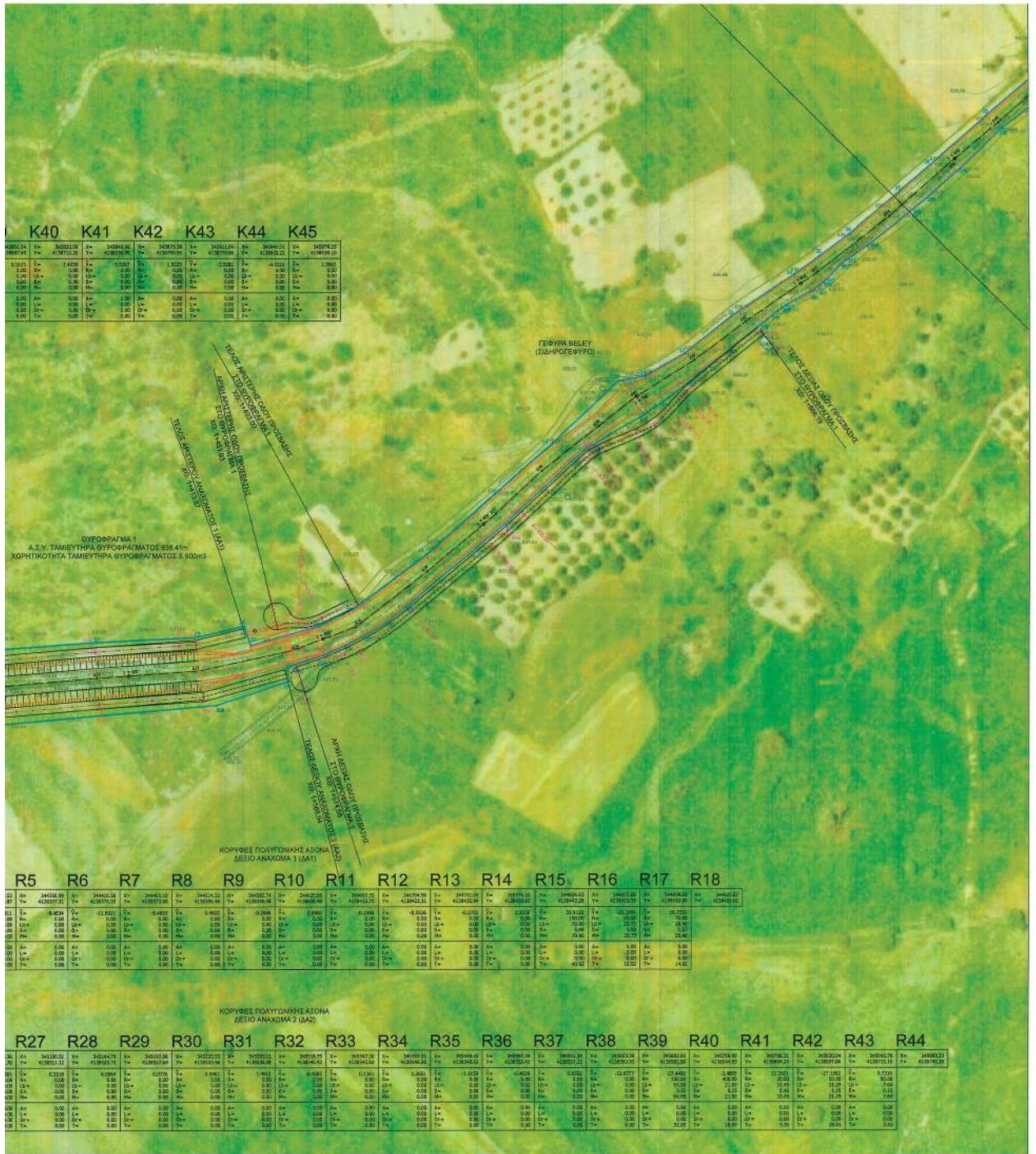

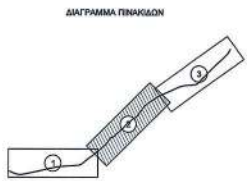

- ΥΠΟΜΝΗΜΑ**
- Πολυγωνική οριοθέτηση ποταμού Αλφειού
 - Λεκάνη κατάληξης Φυροσφραγιστός
 - Γραμμή πλημμύρας βάσιος
 - Διακρίσεις καλής - Ανακρίτη τραπέζοιλης διατομή με παράλληλους
 - Λίθινος ποταμός
 - Λίθινος αλληλοκαλύπτον
- ΥΠΟΜΝΗΜΑ ΤΟΠΟΓΡΑΦΙΚΟΥ ΥΠΟΒΑΘΡΟΥ**
- Δρόμος
 - Κήπος
 - Βασική γραμμή μέτρησης
 - Ακρόγεια
 - Φράδα πρασιός
 - Πάβ. πρασιός
 - Σταθμολόγισμα
 - ΔΕΗ

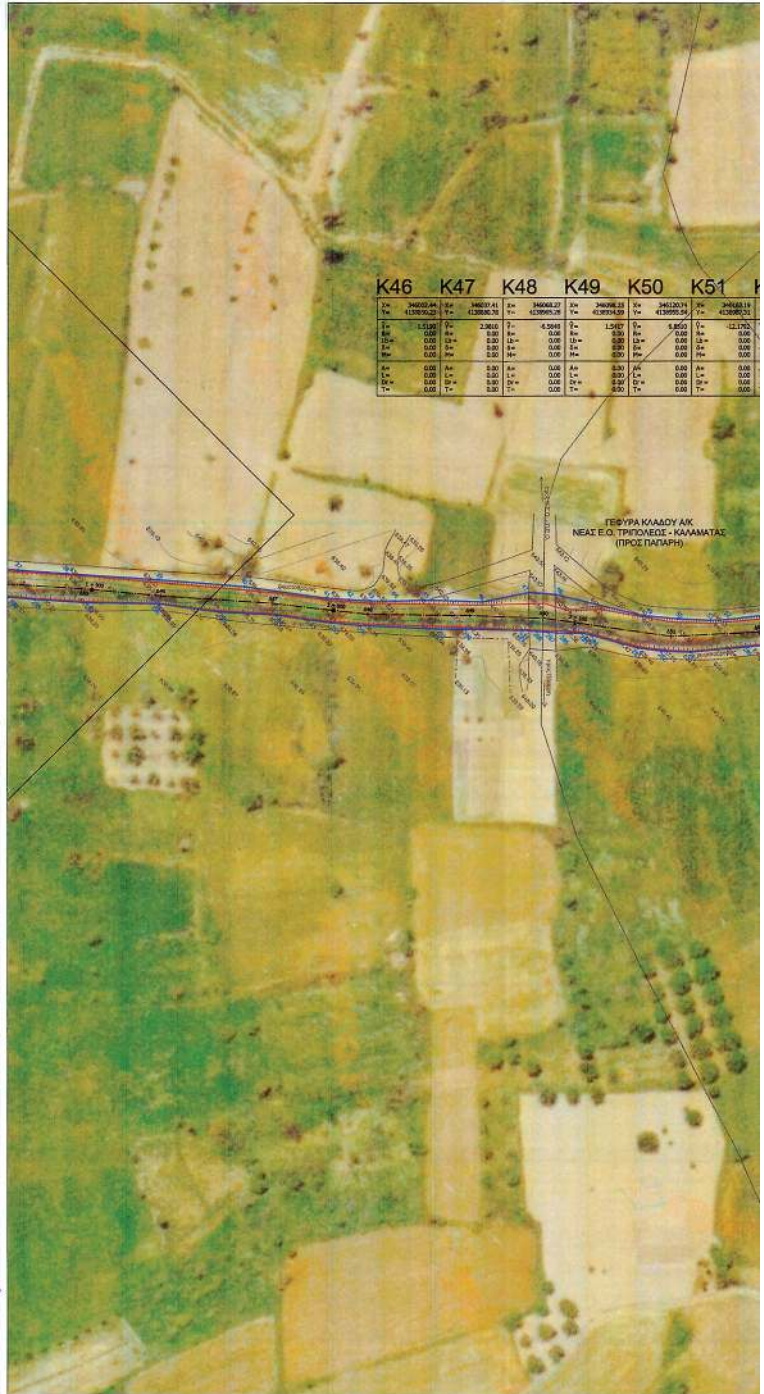

ΕΘΝΙΚΟ ΤΥΠΟΓΡΑΦΕΙΟ
 Για τεχνικούς λόγους στο σχεδιάγραμμα, έγινε σμίκρυνση, κατά ποσοστό **32%**

<p>ΕΛΛΗΝΙΚΗ ΔΗΜΟΚΡΑΤΙΑ ΠΕΡΙΦΕΡΕΙΑ ΠΕΛΟΠΟΝΝΗΣΟΥ ΔΙΕΥΘΥΝΣΗ ΤΕΧΝΙΚΩΝ ΕΡΓΩΝ</p>	
<p>ΕΡΓΟ: ΑΝΤΙΠΛΗΜΜΥΡΙΚΗ ΠΡΟΣΤΑΣΙΑ - ΟΡΙΟΘΕΤΗΣΗ - ΑΡΔΕΥΣΗ ΣΤΟΝ ΑΛΦΕΙΟΥ ΠΟΤΑΜΟ</p>	
<p>ΘΕΣΗ: ΠΕΔΙΑΔΑ ΑΛΦΕΙΟΥ ΠΟΤΑΜΟΥ ΣΤΟ ΤΜΗΜΑ ΑΘΗΝΑΙΟ - ΑΣΕΑ ΠΕΡΙΦΕΡΕΙΑΚΗ ΕΝΟΤΗΤΑ ΑΡΚΑΔΙΑΣ</p>	
<p>ΜΕΛΕΤΗ: ΥΔΡΑΥΛΙΚΗ ΜΕΛΕΤΗ</p>	
<p>ΘΕΜΑ ΣΧΕΔΙΟΥ: ΟΡΙΖΟΝΤΙΟΓΡΑΦΙΑ ΟΡΙΟΘΕΤΗΣΗΣ ΧΘ: 1+900 - 3+700</p>	<p>ΑΡ. ΣΧΕΔΙΟΥ: Ο-ΟΡ02</p>
<p>ΚΛΙΜΑΚΑ: 1:1.000</p>	
<p>ΧΡΟΝΟΣ ΜΕΛΕΤΗΣ: 11 ΑΡΧΙΤΕΚΤΟΝΙΚΟΣ 2014</p>	
<p>ΣΥΜΒΟΥΛΟΣ ΥΠΟΣΤΗΡΙΞΗΣ ΠΕΛΟΠΟΝΝΗΣΟΣ Α.Ε.</p>	
<p>ΤΡΙΠΟΛΗ ΚΟΛΛΑΣ ΣΤΕΦΑΝΟΣ ΣΧΕΔΙΑΣΤΗΣ</p>	<p>ΤΡΙΠΟΛΗ ΜΕΛΕΤΗΘΙΚΕ</p>
<p>ΤΡΙΠΟΛΗ ΒΕΛΓΗΘΙΚΕ</p>	<p>Ο ΠΡΟΪΣΤΑΜΕΝΟΣ Τ.Ρ.Π.</p>
<p>ΤΡΙΠΟΛΗ ΘΕΡΣΗΘΙΚΕ</p>	<p>Ο ΔΙΕΥΘΥΝΤΗΣ ΤΕΧΝΙΚΩΝ ΕΡΓΩΝ</p>



Y
14021.894
14023.340
14023.854
14022.255
14022.899
14021.772
14021.491
14021.382
14020.954
14020.457
14019.189
14018.600
14018.292
14015.993
14012.417
14010.988
14009.240
14004.248
14005.964
14001.733
14002.435
14001.428

ΕΘΝΙΚΟ ΤΥΠΟΓΡΑΦΕΙΟ

ΕΦΗΜΕΡΙΣ ΤΗΣ ΚΥΒΕΡΝΗΣΕΩΣ

ΤΙΜΗ ΠΩΛΗΣΗΣ ΦΥΛΛΩΝ ΤΗΣ ΕΦΗΜΕΡΙΔΑΣ ΤΗΣ ΚΥΒΕΡΝΗΣΕΩΣ

Σε έντυπη μορφή:

- Για τα Φ.Ε.Κ. από 1 έως 16 σελίδες σε 1 € προσαυξανόμενη κατά 0,20 € για κάθε επιπλέον οκτασέλιδο ή μέρος αυτού.
- Για τα φωτοαντίγραφα Φ.Ε.Κ. σε 0,15 € ανά σελίδα.

Σε μορφή DVD/CD:

Τεύχος	Ετήσια έκδοση	Τριμηνιαία έκδοση	Μηνιαία έκδοση	Τεύχος	Ετήσια έκδοση	Τριμηνιαία έκδοση	Μηνιαία έκδοση
Α΄	150 €	40 €	15 €	Α.Α.Π.	110 €	30 €	-
Β΄	300 €	80 €	30 €	Ε.Β.Ι.	100 €	-	-
Γ΄	50 €	-	-	Α.Ε.Δ.	5 €	-	-
Υ.Ο.Δ.Δ.	50 €	-	-	Δ.Δ.Σ.	200 €	-	20 €
Δ΄	110 €	30 €	-	Α.Ε.-Ε.Π.Ε.	-	-	100 €

- Η τιμή πώλησης μεμονωμένων Φ.Ε.Κ. σε μορφή cd-rom από εκείνα που διατίθενται σε ψηφιακή μορφή και μέχρι 100 σελίδες, σε 5 € προσαυξανόμενη κατά 1 € ανά 50 σελίδες.

ΕΤΗΣΙΕΣ ΣΥΝΔΡΟΜΕΣ Φ.Ε.Κ.

Τεύχος	Έντυπη μορφή	Τεύχος	Έντυπη μορφή	Τεύχος	Έντυπη μορφή
Α΄	225 €	Δ΄	160 €	Α.Ε.-Ε.Π.Ε.	2.250 €
Β΄	320 €	Α.Α.Π.	160 €	Δ.Δ.Σ.	225 €
Γ΄	65 €	Ε.Β.Ι.	65 €	Α.Σ.Ε.Π.	70 €
Υ.Ο.Δ.Δ.	65 €	Α.Ε.Δ.	10 €	Ο.Π.Κ.	-

- Το τεύχος Α.Σ.Ε.Π. (έντυπη μορφή) θα αποστέλλεται σε συνδρομητές ταχυδρομικά, με την επιβάρυνση των 70 €, ποσό το οποίο αφορά τα ταχυδρομικά έξοδα.

- Η καταβολή γίνεται σε όλες τις Δημόσιες Οικονομικές Υπηρεσίες (Δ.Ο.Υ.). Το πρωτότυπο διπλότυπο (έγγραφο αριθμ. πρωτ. 9067/28.2.2005 2η Υπηρεσία Επιτρόπου Ελεγκτικού Συνεδρίου) με φροντίδα των ενδιαφερομένων, πρέπει να αποστέλλεται ή να κατατίθεται στο Εθνικό Τυπογραφείο (Καποδιστρίου 34, Τ.Κ. 104 32 Αθήνα).
- Σημειώνεται ότι φωτοαντίγραφα διπλοτύπων, ταχυδρομικές Επιταγές για την εξόφληση της συνδρομής, δεν γίνονται δεκτά και θα επιστρέφονται.
- Οι οργανισμοί τοπικής αυτοδιοίκησης, τα νομικά πρόσωπα δημοσίου δικαίου, τα μέλη της Ένωσης Ιδιοκτητών Ημερησίου Τύπου Αθηνών και Επαρχίας, οι τηλεοπτικοί και ραδιοφωνικοί σταθμοί, η Ε.Σ.Η.Ε.Α, τα τριτοβάθμια συνδικαλιστικά όργανα και οι τριτοβάθμιες επαγγελματικές ενώσεις δικαιούνται έκπτωσης πενήντα τοις εκατό (50%) επί της ετήσιας συνδρομής.
- Το ποσό υπέρ Τ.Α.Π.Ε.Τ. (5% επί του ποσού συνδρομής), καταβάλλεται ολόκληρο (Κ.Α.Ε. 3512) και υπολογίζεται πριν την έκπτωση.
- Στην Ταχυδρομική συνδρομή του τεύχους Α.Σ.Ε.Π. δεν γίνεται έκπτωση.

Πληροφορίες για δημοσιεύματα που καταχωρίζονται στα Φ.Ε.Κ. στο τηλ.: 210 5279000.

Φωτοαντίγραφα παλαιών Φ.Ε.Κ.: τηλ.: 210 8220885.

Τα φύλλα όλων των τευχών της Εφημερίδας της Κυβερνήσεως διατίθενται δωρεάν σε ηλεκτρονική μορφή από την ιστοσελίδα του Εθνικού Τυπογραφείου (www.et.gr)Ηλεκτρονική Διεύθυνση: <http://www.et.gr> - e-mail: webmaster.et@et.gr

ΟΙ ΥΠΗΡΕΣΙΕΣ ΕΞΥΠΗΡΕΤΗΣΗΣ ΠΟΛΙΤΩΝ ΛΕΙΤΟΥΡΓΟΥΝ ΚΑΘΗΜΕΡΙΝΑ ΑΠΟ 08:00 ΜΕΧΡΙ 13:30



* 0 4 0 0 3 1 8 1 5 0 7 1 4 0 0 1 6 *

ΑΠΟ ΤΟ ΕΘΝΙΚΟ ΤΥΠΟΓΡΑΦΕΙΟ

ΚΑΠΟΔΙΣΤΡΙΟΥ 34 * ΑΘΗΝΑ 104 32 * ΤΗΛ. 210 52 79 000 * FAX 210 52 21 004