



ΕΦΗΜΕΡΙΣ ΤΗΣ ΚΥΒΕΡΝΗΣΕΩΣ

ΤΗΣ ΕΛΛΗΝΙΚΗΣ ΔΗΜΟΚΡΑΤΙΑΣ

ΤΕΥΧΟΣ ΤΕΤΑΡΤΟ

Αρ. Φύλλου 317

30 Αυγούστου 2011

ΠΕΡΙΕΧΟΜΕΝΑ

ΑΠΟΦΑΣΕΙΣ

- Μερική ανάκληση της αριθ. 2784/7-9-2000 απόφασης αναδάσωσης, για έκταση εμβαδού 7.612,40 τ.μ. στη θέση «Άγιος Βλάσιος» περιφέρειας Δ.Κ. Αταλάντης Δήμου Λοκρών του Νομού Φθιώτιδας,..... 1
- Μερική ανάκληση της αριθ. 2781/7-9-2000 απόφασης αναδάσωσης, για έκταση εμβαδού 7.938,42 τ.μ. στη θέση «Γαρδενίτσα» περιφέρειας Τ.Κ. Κυπαρισίου Δήμου Λοκρών του Νομού Φθιώτιδας,..... 2
- Μερική ανάκληση της αριθ. 2780/7-9-2000 απόφασης αναδάσωσης, για έκταση εμβαδού 1.736,87 τ.μ. στη θέση «Μουρτίτσα» περιφέρειας Δ.Κ. Μαλεσίνας Δήμου Λοκρών του Νομού Φθιώτιδας,.... 3
- Μερική ανάκληση της αριθ. 3196/14-10-2003 απόφασης αναδάσωσης, για έκταση εμβαδού 8.678,948 τ.μ. στη θέση «Μπίνια» περιφέρειας Δ.Κ. Μαρτίνου Δήμου Λοκρών του Νομού Φθιώτιδας,..... 4

ΑΠΟΦΑΣΕΙΣ

- Αριθ. 39289/3147 (1)
Μερική ανάκληση της αριθ. 2784/7-9-2000 απόφασης αναδάσωσης, για έκταση εμβαδού 7.612,40 τ.μ. στη θέση «Άγιος Βλάσιος» περιφέρειας Δ.Κ. Αταλάντης Δήμου Λοκρών του Νομού Φθιώτιδας.

Η ΓΕΝΙΚΗ ΓΡΑΜΜΑΤΕΑΣ
ΑΠΟΚΕΝΤΡΩΜΕΝΗΣ ΔΙΟΙΚΗΣΗΣ ΘΕΣΣΑΛΙΑΣ -
ΣΤΕΡΕΑΣ ΕΛΛΑΔΑΣ

Έχοντας υπόψη:

1. Τις διατάξεις των άρθρων 24 παρ. 1 και 117 παρ. 3 του Συντάγματος.
2. Τις διατάξεις του Ν. 2503/97 «Διοίκηση - Οργάνωση - Στελέχωση της Περιφέρειας κ.λπ.» (Φ.Ε.Κ. 107 Α').
3. Τις διατάξεις του Π.Δ. 138/2010 «Οργανισμός της Αποκεντρωμένης Διοίκησης Θεσσαλίας - Στερεάς Ελλάδας» (Φ.Ε.Κ. 231 Α').
4. Τις διατάξεις του άρθρου 44 παρ. 4 του Ν. 998/79, όπως ισχύει «Περί προστασίας των δασών και των δασικών εν γένει εκτάσεων της χώρας» (Φ.Ε.Κ. 289 Α').
5. Τις διατάξεις του άρθρου 36 παρ. 3 του Ν. 3698/2008

«Περί ρυθμίσεων θεμάτων κτηνοτροφίας και άλλων διατάξεων» (Φ.Ε.Κ. 198 Α').

6. Τις διαταγές του Υπουργείου Αγροτικής Ανάπτυξης και Τροφίμων:

- α) 160417/1180/8-7-80,
- β) 182447/3049/24-9-80,
- γ) 97870/2248/7-5-09.

7. Την υπ' αριθ. 2784/7-9-2000 (Φ.Ε.Κ. 623/Τ.Δ/27-9-2000) απόφαση του Γενικού Γραμματέα Περιφέρειας Στερεάς Ελλάδας με την οποία κηρύχθηκε αναδασωτέα δημόσια δασική έκταση, εμβαδού 9.600 στρεμ. (εξαιρουμένων 7.800 στρεμ. των οποίων ο αγροτικός χαρακτήρας θα διαπιστώνεται ύστερα από αυτοψία) σε διάφορες θέσεις των Δήμων Αταλάντης, Ελάτειας (Δ.Δ. Ζελίου) και Δαφνουσίνας (Δ.Δ. Γουλεμίου) του Νομού Φθιώτιδας, λόγω πυρκαγιάς, την 9-7-2000.

8. Την υπ' αριθ. 2/2011 θετική γνωμοδότηση της Α/θμιας Ε.Ε.Δ.Α. Ν. Φθιώτιδας (θέμα 3ο) για την μερική ανάκληση της αριθ. 2784/7-9-2000 απόφασης αναδάσωσης για έκταση εμβαδού 7.612,40 τ.μ. στη θέση «Άγιος Βλάσιος» περιφέρειας Δ.Κ. Αταλάντης του Δήμου Λοκρών διότι η ανωτέρω εξεταζόμενη έκταση είχε ανέκαθεν αγροτική μορφή και χαρακτήρα.

9. Την υπ' αριθ. 19714/2072/27-4-2011 εισήγηση του Δασαρχείου Αταλάντης.

10. Την υπ' αριθ. 20985/1701/25-5-2011 αναφορά και σύμφωνη γνώμη της Δ/σης Δασών Ν. Φθιώτιδας, αποφασίζουμε:

1. Ανακαλούμε μερικώς την αριθ. 2784/7-9-2000 απόφαση του Γενικού Γραμματέα Περιφέρειας Στερεάς Ελλάδας για έκταση, εμβαδού 7.612,40 τ.μ. στη θέση «Άγιος Βλάσιος» περιφέρειας Δ.Κ. Αταλάντης του Δήμου Λοκρών, Νομού Φθιώτιδας, όπως αυτή προσδιορίζεται με τα στοιχεία: (Α, Β, Γ, Δ, Ε ... Ω, Α1, Α) στο συνημμένο τοπογραφικό διάγραμμα, που αποτελεί αναπόσπαστο μέρος της απόφασης αυτής και έχει όρια:

Ανατολικά: Με αναδασωτέα έκταση δασικού χαρακτήρα και αναδασωτέα μη δασική έκταση σήμερα.

Δυτικά: Με αναδασωτέα έκταση δασικού χαρακτήρα και αναδασωτέα μη δασική έκταση σήμερα.

Βόρεια: Με αναδασωτέα έκταση δασικού χαρακτήρα.

Νότια: Με αναδασωτέα έκταση δασικού χαρακτήρα και αναδασωτέα μη δασική έκταση σήμερα.

2. Η μερική ανάκληση της αναδάσωσης γίνεται για τους λόγους που αναφέρονται και αναπτύσσονται στο σκεπτικό της παρούσας.

3. Κατά τα λοιπά ισχύει η με αριθ. 2784/7-9-2000 απόφαση του Γενικού Γραμματέα Περιφέρειας Στερεάς Ελλάδας.

Η απόφαση αυτή ισχύει από της δημοσίευσής της στην Εφημερίδα της Κυβερνήσεως (άρθρο 41 παρ. 1 του Ν. 998/1979).

Επιτρέπεται υποβολή κατ' αυτής αίτησης ακύρωσης στο Σ.τ.Ε. μέσα σε προθεσμία εξήντα (60) ημερών, που

αρχίζει από την επομένη της δημοσίευσής της (άρθρο 46 Π.Δ. 18/89).

Από τις διατάξεις της απόφασης αυτής δεν προκαλείται δαπάνη σε βάρος του Κρατικού Προϋπολογισμού.

Η απόφαση αυτή να δημοσιευθεί στην Εφημερίδα της Κυβερνήσεως.

Λάρισα, 3 Αυγούστου 2011

Η Γενική Γραμματέας Αποκεντρωμένης Διοίκησης
ΚΑΛΛΙΟΠΗ ΓΕΡΑΚΟΥΔΗ

ΑΠΟΣΠΑΣΜΑ ΦΥΛΛΩΝ ΧΑΡΤΗ Γ.Υ.Σ 5387/3
Κ.Λ. 1 : 5.000

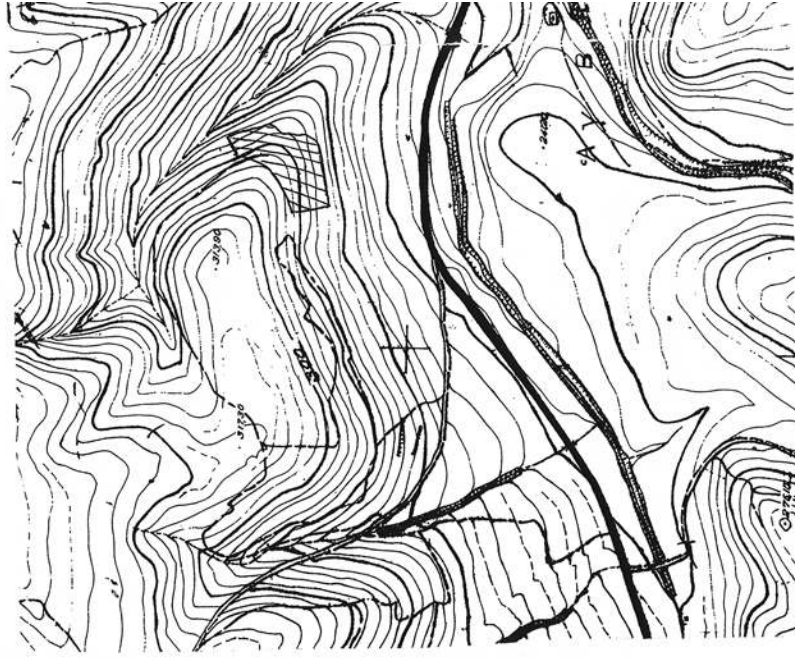

Αντίκλη στην αριθ. 3999/93 της 14/11/93
απόφαση 14/3
Ανοικτή Διαβίβαση
Θεωρητικό Σχ. ΕΠ.Δ.Δ.
Καλλιόπη Γερασιμάκου

ΕΛΛΗΝΙΚΗ
Απολάνη 27-4-2011

Η ΣΥΝΤΑΞΑΣΑ

ΕΥΑΓΓΕΛΙΑ ΚΡΟΜΙ
Διασολόγος με Α' βαθμό

ΙΩΑΝΝΗΣ ΠΑΤΟΥΛΗΣ
Διασολόγος με Α' βαθμό

ΠΙΝΑΚΑΣ ΣΥΝΤΕΤΑΙΜΕΝΩΝ		
ΣΗΜΕΙΟ	X	Ψ
A	407454.582	4279427.526
B	407453.204	4279432.815
Γ	407463.908	4279437.521
Δ	407468.200	4279439.408
E	407471.956	4279441.060
Z	407485.458	4279448.930
H	407493.709	4279456.800
Θ	407498.959	4279468.792
I	407502.428	4279481.963
K	407502.710	4279483.034
Λ	407503.835	4279490.904
M	407522.168	4279500.665
N	407530.194	4279505.581
Ξ	407546.402	4279449.523
O	407538.103	4279443.102
Π	407534.378	4279437.972
P	407531.900	4279431.956
Σ	407530.654	4279422.392
T	407531.182	4279412.836
Υ	407532.349	4279408.361
Φ	407526.764	4279398.109
X	407518.357	4279390.107
Ψ	407494.735	4279383.706
Ω	407473.116	4279381.306
Α1	407441.257	4279375.574

ΑΠΟΣΤΑΣΕΙΣ ΜΕΤΑΞΥ ΣΗΜΕΙΩΝ	
A-B	19,36
B-Γ	11,69
Γ-Δ	4,69
Δ-E	4,10
E-Z	15,63
Z-H	11,40
H-Θ	13,09
Θ-I	13,62
I-K	1,11
K-Λ	7,95
Λ-M	20,77
M-N	9,41
N-Ξ	58,35
Ξ-O	10,49
O-Π	6,34
Π-P	6,51
P-Σ	9,64
Σ-T	9,57
T-Υ	4,62
Υ-Φ	11,67
Φ-X	11,61
X-Ψ	24,47
Ψ-Ω	21,75
Ω-Α1	32,37
Α1-A	52,38

ΤΟΠΟΓΡΑΦΙΚΟ ΔΙΑΓΡΑΜΜΑ
Έκτασης εμβαδού 7.612,40 τ.μ. στη θέση «Άγιος Βλάσας» Δήμου Λοκρών Δ.Κ. Απαλόνης, προς μερική ανάδειξη αναδάσωσης, στο τη συνολική έκταση που έχει κτηροχέει αναδασωτά με την αριθμ. 2784/7-9-2000 απόφαση του με Ε.Γ.Γ.Π.Σ.Ε Δ/ντη Δασών Ν. Φθ/δας. ΚΛΜ/ΑΚΑ 1 : 1000

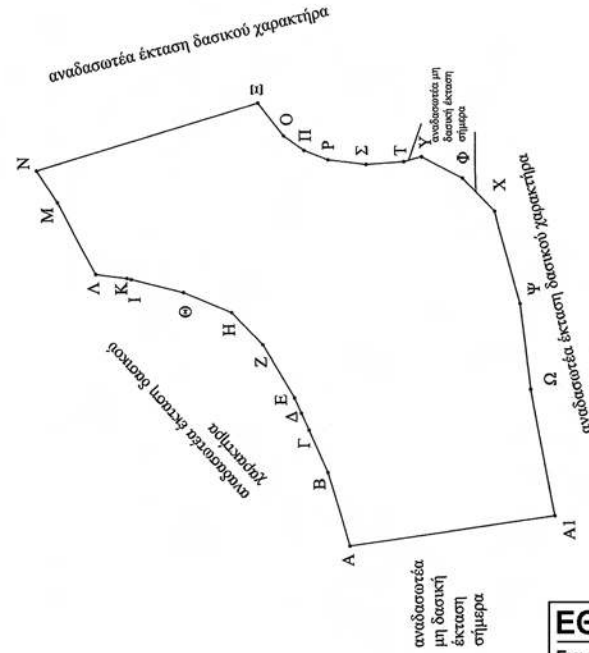

ΕΘΝΙΚΟ ΤΥΠΟΓΡΑΦΕΙΟ
Για τεχνικούς λόγους στο σχεδιάγραμμα, έγινε σμίκρυνση, κατά ποσοστό 53%

ΤΟΠΟΓΡΑΦΙΚΟ ΔΙΑΓΡΑΜΜΑ

Καείσας δημόσιας έκτασης δασικού χαρακτήρα σε διαφόρους θέσεις... 2.419.3... 7.04.19.11... Α.Τ.Α.Α.Μ.Π.Ε. που εδρεύει την 9-7-2000 για την κτηνοτρόφηση της ως αναδασώσεως.

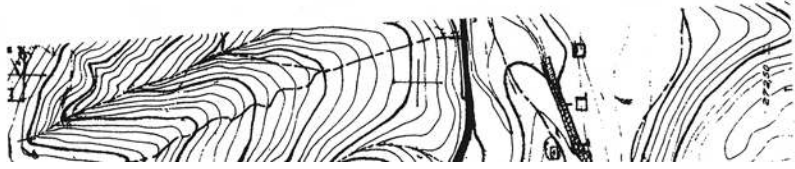
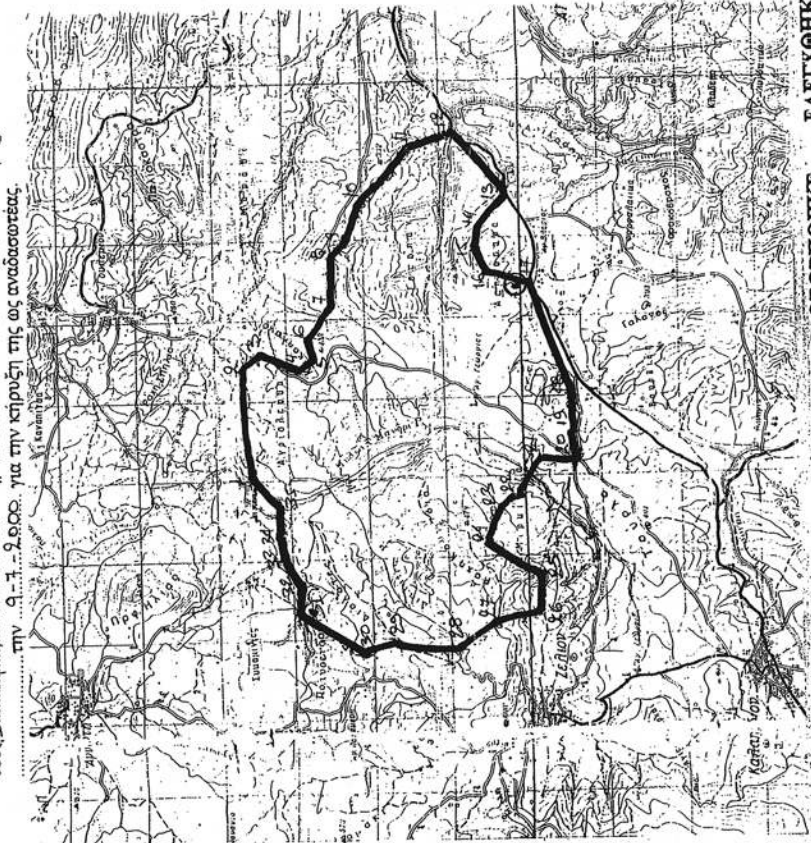

Απόσπασμα φωτοαεροχάρτου "ΕΝΑΤΕΙΑ" Κλίμακα ΓΥΣ 1:50000
ΥΠΟΜΝΗΜΑ
1.2-3-4-5 - - - 35-1-Καείσα έσοδα συνολικού εμβαδού 17.400 στρέμτκ. Καείσα δασικά έσοδα 9.600 στρέμτκ. η-ήθηνου Καείσα έσοδα κατοικήσιμα από δασήν 7 800 στρέμτκ η-ήθηνου

ΥΠΟΜΝΗΜΑ
ΕΚΤΑΣΗ ΓΙΑ ΜΕΡΙΚΗ ΑΡΣΗ ΑΝΑΔΑΣΩΣΗΣ

ΘΕΩΡΗΘΗΚΕ ΕΛΕΓΧΘΗΚΕ
Αθήνα 5-9-2000 Αθήνα 5-9-2000

Ανήκει στην αριθ. 2164/2000... Λογία... 3.3.2000.
ΕΠΙΠ.Σ.Σ. Ο Διευθυντής Δασών

Ο Διευθυντής Δασών
Συντάκτης Διατάξεως
Αθήνα 5-9-2000

Γ. Π. ΑΡΧΑΝΤΙΔΗΣ
Διευθυντής εν. ΕΠ.Δ.Ε.Ε.

2011
ΣΑ
ΟΜΠΛΑ
Πρωτόκολλο

Αριθ. 38706/3101

(2)

Μερική ανάκληση της αριθ. 2781/7-9-2000 απόφασης αναδάσωσης, για έκταση εμβαδού 7.938,42 τ.μ. στη θέση «Γαρδενίτσα» περιφέρειας Τ.Κ. Κυπαρισίου Δήμου Λοκρών του Νομού Φθιώτιδας.

Η ΓΕΝΙΚΗ ΓΡΑΜΜΑΤΕΑΣ
ΑΠΟΚΕΝΤΡΩΜΕΝΗΣ ΔΙΟΙΚΗΣΗΣ ΘΕΣΣΑΛΙΑΣ -
ΣΤΕΡΕΑΣ ΕΛΛΑΔΑΣ

Έχοντας υπόψη:

1. Τις διατάξεις των άρθρων 24 παρ. 1 και 117 παρ. 3 του Συντάγματος.

2. Τις διατάξεις του Ν. 2503/97 «Διοίκηση - Οργάνωση - Στελέχωση της Περιφέρειας κ.λπ.» (Φ.Ε.Κ. 107 Α').

3. Τις διατάξεις του Π.Δ. 138/2010 «Οργανισμός της Αποκεντρωμένης Διοίκησης Θεσσαλίας -Στερεάς Ελλάδας» (Φ.Ε.Κ. 231 Α').

4. Τις διατάξεις του άρθρου 44 παρ. 4 του Ν. 998/79, όπως ισχύει «Περί προστασίας των δασών και των δασικών εν γένει εκτάσεων της χώρας» (Φ.Ε.Κ. 289 Α').

5. Τις διατάξεις του άρθρου 36 παρ. 3 του Ν. 3698/2008 «Περί ρυθμίσεων θεμάτων κτηνοτροφίας και άλλων διατάξεων» (Φ.Ε.Κ. 198 Α').

6. Τις διαταγές του Υπουργείου Αγροτικής Ανάπτυξης και Τροφίμων:

α) 160417/1180/8-7-80,

β) 182447/3049/24-9-80,

γ) 97870/2248/7-5-09.

7. Την υπ' αριθ. 2781/7-9-2000 (Φ.Ε.Κ. 623/Τ.Δ/27-9-2000) απόφαση του Γενικού Γραμματέα Περιφέρειας Στερεάς Ελλάδας με την οποία κηρύχθηκε αναδασωτέα δημόσια δασική έκταση, εμβαδού 15.110 στρεμ (εξαιρουμένων περίπου 8.700 στρεμ των οποίων ο αγροτικός χαρακτήρας θα διαπιστώνεται ύστερα από αυτοψία) στις θέσεις «Αγ. Ανάργυροι - Κουκουράς - Λούτσα Γαρδενίτσα» περιφέρειας Δήμου Αταλάντης του Νομού Φθιώτιδας, λόγω πυρκαγιάς, την 9-7-2000.

8. Την υπ' αριθ. 2/2011 θετική γνωμοδότηση της Α/θμιας Ε.Ε.Δ.Α. Ν. Φθιώτιδας (θέμα 4ο) για την μερική ανάκληση της αριθ. 2781/7-9-2000 απόφασης αναδάσωσης για έκταση εμβαδού 7.938,42 τ.μ. στη θέση «Γαρδενίτσα» περιφέρειας Τ.Κ. Κυπαρισίου του Δήμου Λοκρών διότι η ανωτέρω εξεταζόμενη έκταση είχε ανέκαθεν αγροτική μορφή και χαρακτήρα μέχρι σήμερα.

9. Την υπ' αριθ. 22042/2268/10-5-2011 εισήγηση του Δασαρχείου Αταλάντης.

10. Την υπ' αριθ. 23937/1919/26-5-2011 αναφορά και σύμφωνη γνώμη της Δ/νσης Δασών Νομού Φθιώτιδας, αποφασίζουμε:

1. Ανακαλούμε μερικώς την αριθ. 2781/7-9-2000 απόφαση του Γενικού Γραμματέα Περιφέρειας Στερεάς Ελλάδας για έκταση, συνολικού εμβαδού 7.938,42 τ.μ. στη θέση «Γαρδενίτσα» περιφέρειας Τ.Κ. Κυπαρισίου του Δήμου Λοκρών, Νομού Φθιώτιδας, όπως αυτή προσδιορίζεται με τα στοιχεία: Τμήμα Α (1 - 2 - 3, ... 12 - 13 - 1) εμβαδού 4.236,23 τ.μ. και Τμήμα Β (14 - 15 - 16 ... 30 - 31 - 1) εμβαδού 3.702,19 τ.μ. στο συνημμένο τοπογραφικό διάγραμμα, που αποτελεί αναπόσπαστο μέρος της απόφασης αυτής και έχει όρια:

Ανατολικά: Με αναδασωτέες εκτάσεις μη δασικού χαρακτήρα σήμερα και αγροτικό δρόμο.

Δυτικά: Με αναδασωτέες εκτάσεις δασικού χαρακτήρα σήμερα (ρέμα που φέρει δασική βλάστηση) με αναδασωτέες εκτάσεις μη δασικού χαρακτήρα σήμερα και αγροτικό δρόμο.

Βόρεια: Με αναδασωτέες εκτάσεις δασικού χαρακτήρα σήμερα (ρέμα που φέρει δασική βλάστηση) με αναδασωτέες εκτάσεις μη δασικού χαρακτήρα σήμερα και αγροτικό δρόμο.

Νότια: Με αγροτικό δρόμο και με αναδασωτέες εκτάσεις μη δασικού χαρακτήρα σήμερα.

2. Η μερική ανάκληση της αναδάσωσης γίνεται για τους λόγους που αναφέρονται και αναπτύσσονται στο σκεπτικό της παρούσας.

3. Κατά τα λοιπά ισχύει η με αριθ. 2781/7-9-2000 απόφαση του Γενικού Γραμματέα Περιφέρειας Στερεάς Ελλάδας.

Η απόφαση αυτή ισχύει από της δημοσίευσής της στην Εφημερίδα της Κυβερνήσεως (άρθρο 41 παρ. 1 του Ν. 998/79).

Επιτρέπεται υποβολή κατ' αυτής αίτησης ακύρωσης στο Σ.τ.Ε. μέσα σε προθεσμία εξήντα (60) ημερών, που αρχίζει από την επομένη της δημοσίευσής της (άρθρο 46 Π.Δ. 18/89).

Από τις διατάξεις της απόφασης αυτής δεν προκαλείται δαπάνη σε βάρος του Κρατικού Προϋπολογισμού.

Η απόφαση αυτή να δημοσιευθεί στην Εφημερίδα της Κυβερνήσεως.

Λάρισα, 3 Αυγούστου 2011

Η Γενική Γραμματέας Αποκεντρωμένης Διοίκησης
ΚΑΛΛΙΟΠΗ ΓΕΡΑΚΟΥΔΗ

ΤΟΠΟΓΡΑΦΙΚΟ ΔΙΑΓΡΑΜΜΑ

Έκταση αποτελούμενης εκ δύο τμημάτων, συνολικού εμβαδού 7.938,42 τ.μ. (4.236,23 τ.μ. + 3.702,19 τ.μ.), προς μερική ανάκληση αναδασωτέας από τη συνολική έκταση που έχει κηρυχθεί αναδασωτέα με την αριθ. 2781/7-9-2000 απόφαση με εντολή Γ.Γ.Π.Σ.Ε. του Δ/ντη Δασών Ν. Φθ/δας.

ΚΛΙΜΑΚΑ 1:1.500

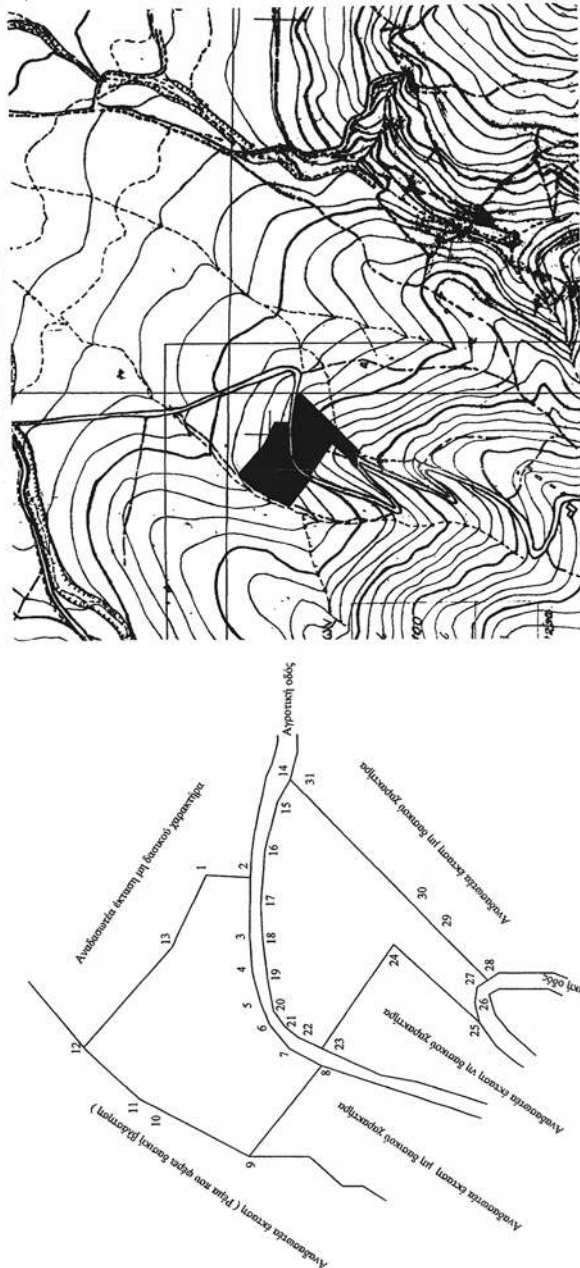

ΑΠΟΣΠΑΣΜΑ ΦΥΛΛΟΥ ΧΑΡΤΗ Γ.Υ.Σ. 5388/6 ΚΛΙΜΑΚΑ 1:5.000

ΤΜΗΜΑ Α

ΣΗΜΕΙΟ	ΠΙΝΑΚΑΣ ΣΥΝΤΕΤΑΓΜΕΝΩΝ	
	X	Y
1	419173.605	4275866.439
2	419172.860	4275870.519
3	419151.522	4275870.656
4	419138.903	4275869.770
5	419127.861	4275866.710
6	419119.974	4275863.553
7	419111.298	4275844.613
8	419104.988	4275870.656
9	419071.863	4275902.867
10	419088.638	4275910.552
11	419092.641	4275930.569
12	419111.479	4275930.569
13	419147.679	4275898.676

ΤΜΗΜΑ Β

ΣΗΜΕΙΟ	ΠΙΝΑΚΑΣ ΣΥΝΤΕΤΑΓΜΕΝΩΝ	
	X	Y
14	419208.457	4275856.466
15	419200.421	4275861.185
16	419183.118	4275865.190
17	419164.141	4275866.710
18	419149.944	4275865.921
19	419137.325	4275864.342
20	419124.706	4275861.975
21	419119.185	4275858.029
22	419115.242	4275853.294
23	419111.298	4275844.613
24	419148.882	4275818.721
25	419120.762	4275787.792
26	419127.861	4275789.370
27	419133.382	4275788.581
28	419135.988	4275784.689
29	419151.930	4275800.862
30	419161.508	4275810.023
31	419205.366	4275853.408

ΑΠΟΣΠΑΣΣΕ ΜΕΤΑΛΕΥ ΣΗΜΕΙΩΝ

ΣΗΜΕΙΟ	ΑΠΟΣΤΑΣΗ	ΣΗΜΕΙΟ	ΑΠΟΣΤΑΣΗ
1-2	15,94	23-24	45,64
2-3	21,34	24-25	41,80
3-4	12,65	25-26	7,27
4-5	11,46	26-27	5,77
5-6	8,50	27-28	4,68
6-7	11,21	28-29	22,71
7-8	13,74	29-30	13,25
8-9	42,14	30-31	61,69
9-10	36,32	31-14	34,35
10-11	8,67		
11-12	27,49		
12-13	48,25		
13-1	28,67		
14-15	9,32		
15-16	17,76		
16-17	19,04		
17-18	14,22		
18-19	12,72		
19-20	12,84		
20-21	6,79		
21-22	6,16		
22-23	9,54		

Έκταση προτεινόμενη προς μερική άρση αναδασώσης



ΥΠΟΜΝΗΜΑ

(1-2-3-...-12-13-1): Τμήμα Α , εμβαδού 4.236,23 τ.μ.
 (14-15-16-...-30-31-1): Τμήμα Β , εμβαδού 3.702,19 τ.μ.

ΕΘΝΙΚΟ ΤΥΠΟΓΡΑΦΕΙΟ
 Για τεχνικούς λόγους στο σχεδιάγραμμα, έγινε σμίκρυνση, κατά ποσοστό 55,0%

Ανήκει στην αριθ. 38106/3104/2011 απόφαση της Γ.Γ.Α.Δ.Θ.Κ.Ε. (10-05-2011) ΕΛΕΓΧΘΗΚΕ Αποφάση 10-05-2011 Ο ΑΣΑΡΧΗΣ

ΚΑΛΙΔΗ ΓΕΡΑΚΟΥΔΗ ΔΑΣΟΛΟΓΟΣ ΜΕ Α' ΒΑΘΜΟ

Αποφάση 10-05-2011 Η Συντάκτρια ΜΑΡΙΑ ΣΟΥΛΤΑΝΟΠΟΥΛΟΥ ΔΑΣΟΛΟΓΟΣ

ΤΟΠΟΓΡΑΦΙΚΟ ΔΙΑΓΡΑΜΜΑ

Καείας έτασης επίς θέσεσ "Άγια Ανάργυροι, Κομφουριάς, Λούτσα, Γαρδίνιτσα... Περιοχή Δήμου Αταλάντης
Ενωτικού έφθαδού Ε = 23-810,00 έρεγγάτων

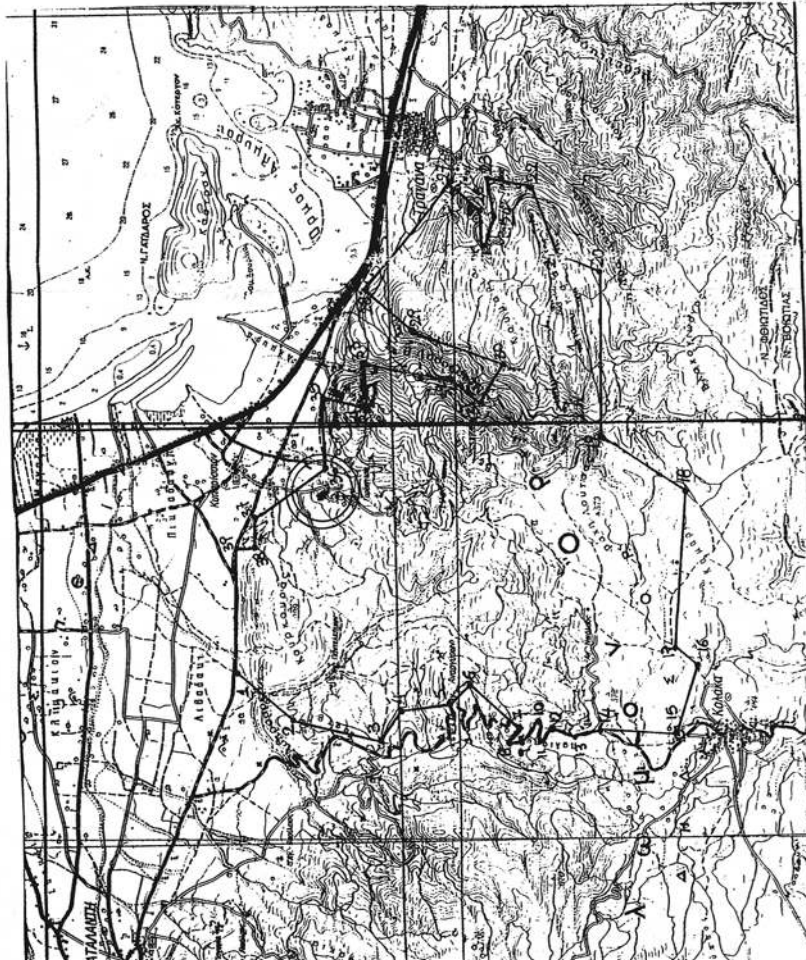

ΑΠΟΣΠΑΣΜΑ ΦΥΛΛΟΥ ΧΑΡΤΗ (ΛΙΒΑΝΑΓΑΙ)
ΚΙΝΗΚΑ 1: 50.000

ΥΠΟΝΗΜΑ

■ Εθνική οδός Αθηνών - Λαμία
1,2,3,4, ..., 37, 38, 39, 1 Ορια Καείας έτασης



Έκταση προτεινόμενη
για μερική άρση αναδίκωσης

ΕΛΕΓΧΘΗΚΕ
Αταλάνη 6-9-2000
Ο Διευθυντής

ΒΕΒΗΘΗΚΕ
Αταλάνη 7-9-2000
Ο Διευθυντής

Αντικεί επίς ορθή 2181/2000 αναδίκωσ γασ
Αταλάνη 7-9-2000
Ο Διευθυντής



ΣΠΕΡΗΣ ΟΛΥΜΠΟΣ
ΔΙΕΥΘΥΝΤΗΣ
ΔΙΕΥΘΥΝΣΗ...
ΑΤΑΛΑΝΤΗ

ΒΑΣΙΛΙΚΗ ΤΣΩΝΑΝΤΑΙ
ΤΕΧΝ. ΔΙΕΥΘΥΝΣΗ
Ε.Μ.Ν. ΔΕΣΦΟΝΙΑΣ

Αταλάνη 6-9-2000
Ο ΣΥΝΤΑΞΑΣ

Αριθ. 39283/3146

(3)

Μερική ανάκληση της αριθ. 2780/7-9-2000 απόφασης αναδάσωσης, για έκταση εμβαδού 1.736,87 τ.μ. στη θέση «Μουρτίτσα» περιφέρειας Δ.Κ. Μαλεσίνας Δήμου Λοκρών του Νομού Φθιώτιδας.

Η ΓΕΝΙΚΗ ΓΡΑΜΜΑΤΕΑΣ
ΑΠΟΚΕΝΤΡΩΜΕΝΗΣ ΔΙΟΙΚΗΣΗΣ ΘΕΣΣΑΛΙΑΣ -
ΣΤΕΡΕΑΣ ΕΛΛΑΔΑΣ

Έχοντας υπόψη:

1. Τις διατάξεις των άρθρων 24 παρ. 1 και 117 παρ. 3 του Συντάγματος.

2. Τις διατάξεις του Ν. 2503/97 «Διοίκηση - Οργάνωση - Στελέχωση της Περιφέρειας κ.λπ.» (Φ.Ε.Κ. 107 Α').

3. Τις διατάξεις του Π.Δ. 138/2010 «Οργανισμός της Αποκεντρωμένης Διοίκησης Θεσσαλίας - Στερεάς Ελλάδας» (Φ.Ε.Κ. 231 Α').

4. Τις διατάξεις του άρθρου 44 παρ. 4 του Ν. 998/79, όπως ισχύει «Περί προστασίας των δασών και των δασικών εν γένει εκτάσεων της χώρας» (Φ.Ε.Κ. 289 Α').

5. Τις διατάξεις του άρθρου 36 παρ. 3 του Ν. 3698/2008 «Περί ρυθμίσεων θεμάτων κτηνοτροφίας και άλλων διατάξεων» (Φ.Ε.Κ. 198 Α').

6. Τις διαταγές του Υπουργείου Αγροτικής Ανάπτυξης και Τροφίμων:

α) 160417/1180/8-7-80,

β) 182447/3049/24-9-80,

γ) 97870/2248/7-5-09.

7. Την υπ' αριθ. 2780/7-9-2000 (Φ.Ε.Κ.627/Τ.Δ/28-9-2000) απόφαση του Γενικού Γραμματέα Περιφέρειας Στερεάς Ελλάδας με την οποία κηρύχθηκε αναδασωτέα δημόσια δασική έκταση, εμβαδού 48,500 στρεμ (εξαιρουμένων περίπου 25.500 στρεμ. των οποίων ο αγροτικός χαρακτήρας θα διαπιστώνεται ύστερα από αυτοψία) στις θέσεις «Αετολύμη - Καραδήμο - Ιμπλέρμ - Κανίσκα - Πευκιάς - Κοτρούλα - Πύλα κ.λπ» περιφέρειας Δήμων Μαλεσίνας και Οπουντίων του Νομού Φθιώτιδας, λόγω πυρκαγιάς την 9-7-2000.

8. Την υπ' αριθ. 2/2011 θετική γνωμοδότηση της Α/θμιας Ε.Ε.Δ.Α. Ν. Φθιώτιδας (θέμα 7ο) για την μερική ανάκληση της αριθ. 2780/7-9-2000 απόφασης αναδάσωσης για έκταση εμβαδού 1.736,87 τ.μ. στη θέση «Μουρτίτσα» περιφέρειας Δ.Κ. Μαλεσίνας του Δήμου Λοκρών διότι η ανωτέρω εξεταζόμενη έκταση είχε ανέκαθεν αγροτική μορφή και χαρακτήρα μέχρι σήμερα.

9. Την υπ' αριθ. 21875/2253/10-5-2011 εισήγηση του Δασαρχείου Αταλάντης.

10. Την υπ' αριθ. 23579/1877/26-5-2011 αναφορά και σύμφωνη γνώμη της Δ/νσης Δασών Νομού Φθιώτιδας, αποφασίζουμε:

1. Ανακαλούμε μερικώς την αριθ. 2780/7-9-2000 απόφαση του Γενικού Γραμματέα Περιφέρειας Στερεάς Ελλάδας για έκταση, εμβαδού 1.736,87 τ.μ. στη θέση «Μουρτίτσα» περιφέρειας Δ.Κ. Μαλεσίνας του Δήμου Λοκρών, Νομού Φθιώτιδας, όπως αυτή προσδιορίζεται με τα στοιχεία: (1 - 2 - 3 ... 11 - 12 - 1) στο συνημμένο τοπογραφικό διάγραμμα, που αποτελεί αναπόσπαστο μέρος της απόφασης αυτής και έχει όρια:

Ανατολικά: Με αναδασωτέες εκτάσεις μη δασικού χαρακτήρα σήμερα και αναδασωτέα έκταση δασικού χαρακτήρα.

Δυτικά: Με αναδασωτέες εκτάσεις μη δασικού χαρακτήρα σήμερα.

Βόρεια: Με αναδασωτέα έκταση δασικού χαρακτήρα.

Νότια: Με αναδασωτέα έκταση δασικού χαρακτήρα και αναδασωτέες εκτάσεις μη δασικού χαρακτήρα σήμερα.

2. Η μερική ανάκληση της αναδάσωσης γίνεται για τους λόγους που αναφέρονται και αναπτύσσονται στο σκεπτικό της παρούσας.

3. Κατά τα λοιπά ισχύει η με αριθ. 2780/7-9-2000 απόφαση του Γενικού Γραμματέα Περιφέρειας Στερεάς Ελλάδας.

Η απόφαση αυτή ισχύει από της δημοσιεύσεώς της στην Εφημερίδα της Κυβερνήσεως (άρθρο 41 παρ. 1 του Ν. 998/79).

Επιτρέπεται υποβολή κατ' αυτής αίτησης ακύρωσης στο Σ.τ.Ε. μέσα σε προθεσμία εξήντα (60) ημερών, που αρχίζει από την επομένη της δημοσίευσής της (άρθρο 46 Π.Δ. 18/89).

Από τις διατάξεις της απόφασης αυτής δεν προκαλείται δαπάνη σε βάρος του Κρατικού Προϋπολογισμού.

Η απόφαση αυτή να δημοσιευθεί στην Εφημερίδα της Κυβερνήσεως.

Λάρισα, 3 Αυγούστου 2011

Η Γενική Γραμματέας Αποκεντρωμένης Διοίκησης
ΚΑΛΛΙΟΠΗ ΓΕΡΑΚΟΥΔΗ

ΤΟΠΟΓΡΑΦΙΚΟ ΔΙΑΓΡΑΜΜΑ

Έκτασης εμβαδού 1.736,87 τ.μ., στη θέση « Μουρτίτσα » περιφέρειας Δήμου Λοκρών, Δ.Κ. Μαλεσίννας, προς μερική ανάκληση της αριθ. 2780/7-9-2000 απόφασης με Ε.Γ.Π.Σ.Ε., του Δ/ντη Δασών Ν.Φθ/δας

ΚΛΙΜΑΚΑ 1:1.000

**ΑΠΟΣΠΑΣΜΑ ΦΥΛΛΟΥ ΧΑΡΤΗ Γ.Υ.Σ. (5480/6)
ΚΛΙΜΑΚΑ 1:5.000**

ΕΘΝΙΚΟ ΤΥΠΟΓΡΑΦΕΙΟ
Για τεχνικούς λόγους στο σχεδιάγραμμα,
έγινε σμίκρυνση, κατά ποσοστό **55%**

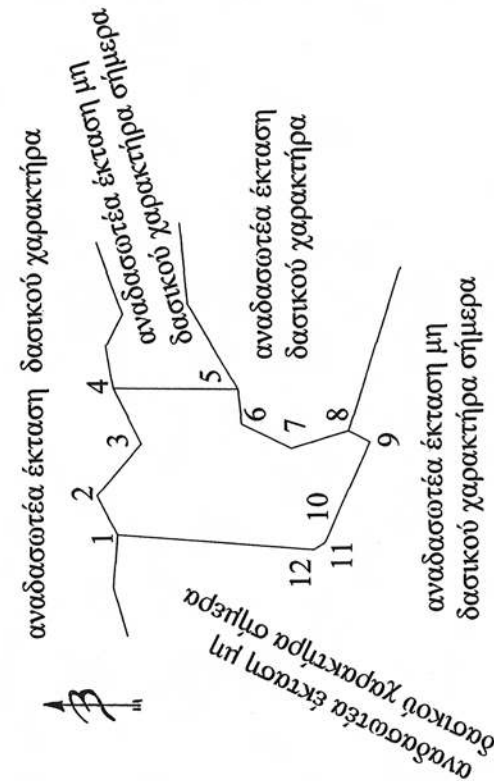

ΣΗΜΕΙΟ	ΑΠΟΣΤΑΣΗ
1-2	10,62
2-3	16,35
3-4	15,00
4-5	29,93
5-6	8,45
6-7	13,40
7-8	14,33
8-9	5,83
9-10	20,62
10-11	6,06
11-12	3,19
12-1	47,30

Ε (1-2-3...-11-12-1) = 1.736,87 Τ.Μ.	
ΣΗΜΕΙΟ	Χ
1	438524,524
2	438534,080
3	438546,429
4	438559,851
5	438569,417
6	438571,003
7	438549,173
8	438546,429
9	438527,676
10	438522,188
11	438520,503
12	438524,524

Ε (1-2-3...-11-12-1) = 1.736,87 Τ.Μ.	
ΣΗΜΕΙΟ	Υ
1	4277326,158
2	4277330,788
3	4277320,066
4	4277326,761
5	4277296,836
6	4277296,047
7	4277284,037
8	4277270,312
9	4277265,165
10	4277273,743
11	4277276,317
12	4277279,026



Έκταση προτεινόμενη
για μερική άρση αναδάσωσης

Ανήκει στην αριθ. 59283 [3]αφ
2ο Λ1
απόφαση της Γ.Γ.Δ.Θ.Σ.Ε.
Δ.Η.Μ. ΕΛΕΙΧΘΗΚΕ
Αταλάνη 10 - 05 - 2011
Ο ΔΑΣΑΡΧΗΣ

ΚΑΛΛΙΟΠΗ ΓΕΡΑΚΟΥΔΗ
ΙΣΤΑΝΤΑΝΟΠΟΥΛΟΥ
ΔΑΣΟΛΟΓΟΣ ΜΕ Α' ΒΑΘΜΟ

Αταλάνη 10 - 05 2011
Η Συντάκτρια

ΜΑΡΙΑ ΣΦΟΥΛΙΑΝΟΠΟΥΛΟΥ
ΔΑΣΟΛΟΓΟΣ



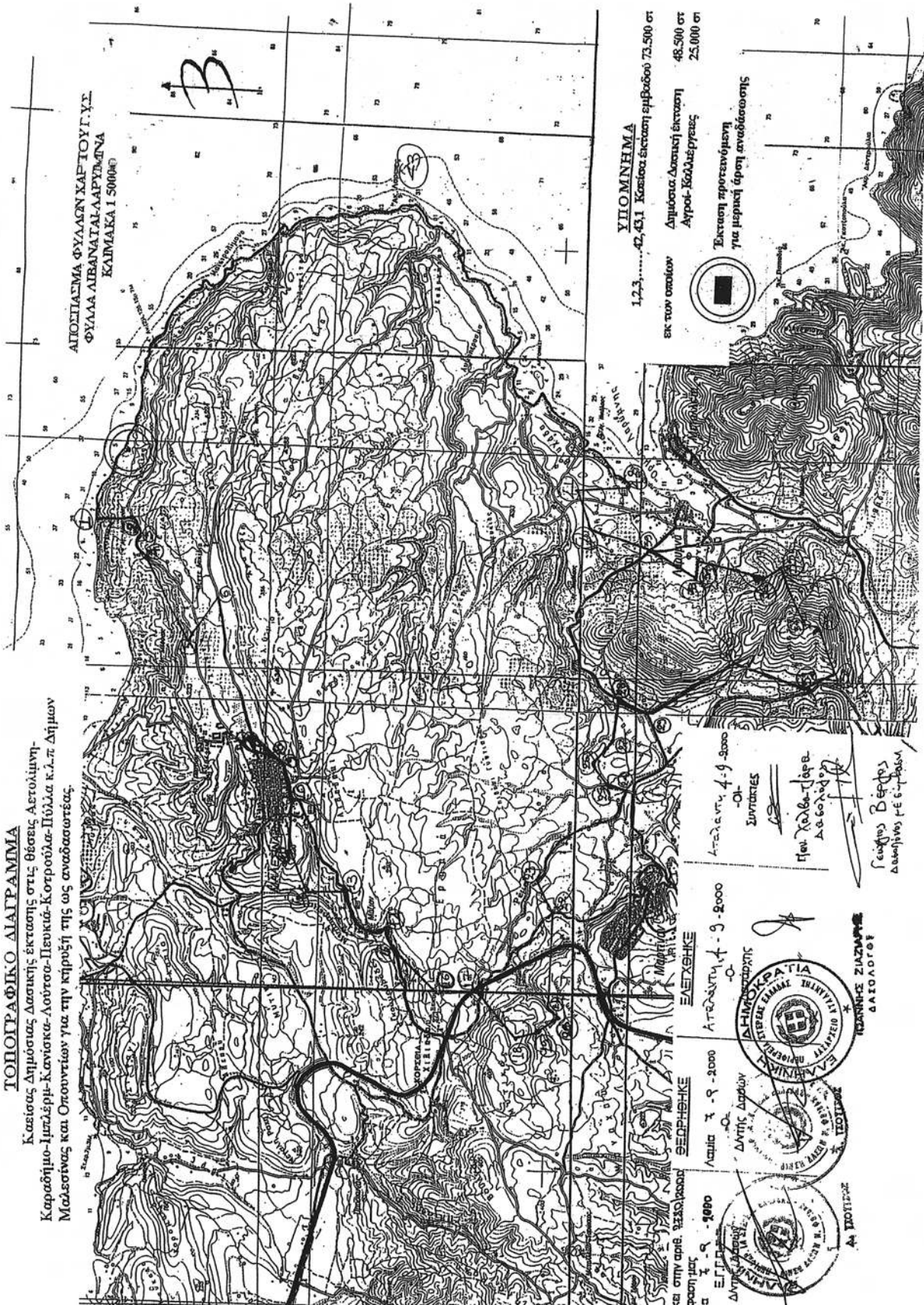

Αριθ. 39297/3150

(4)

Μερική ανάκληση της αριθ. 3196/14-10-2003 απόφασης αναδάσωσης, για έκταση εμβαδού 8.678,948 τ.μ. στη θέση «Μπίνια» περιφέρειας Δ.Κ. Μαρτίνου Δήμου Λοκρών του Νομού Φθιώτιδας.

Η ΓΕΝΙΚΗ ΓΡΑΜΜΑΤΕΑΣ
ΑΠΟΚΕΝΤΡΩΜΕΝΗΣ ΔΙΟΙΚΗΣΗΣ ΘΕΣΣΑΛΙΑΣ -
ΣΤΕΡΕΑΣ ΕΛΛΑΔΑΣ

Έχοντας υπόψη:

1. Τις διατάξεις των άρθρων 24 παρ. 1 και 117 παρ. 3 του Συντάγματος.

2. Τις διατάξεις του Ν. 2503/97 «Διοίκηση - Οργάνωση - Στελέχωση της Περιφέρειας κ.λπ.» (Φ.Ε.Κ. 107 Α').

3. Τις διατάξεις του Π.Δ. 138/2010 «Οργανισμός της Αποκεντρωμένης Διοίκησης Θεσσαλίας - Στερεάς Ελλάδας» (Φ.Ε.Κ. 231 Α').

4. Τις διατάξεις του άρθρου 44 παρ. 4 του Ν. 998/79, όπως ισχύει» Περί προστασίας των δασών και των δασικών εν γένει εκτάσεων της χώρας» (Φ.Ε.Κ. 289 Α').

5. Τις διατάξεις του άρθρου 36 παρ. 3 του Ν. 3698/2008 «Περί ρυθμίσεων θεμάτων κτηνοτροφίας και άλλων διατάξεων» (Φ.Ε.Κ. 198 Α').

6. Τις διαταγές του Υπουργείου Αγροτικής Ανάπτυξης και Τροφίμων:

α) 160417/1180/8-7-80,

β) 182447/3049/24-9-80,

γ) 97870/2248/7-5-09.

7. Την υπ' αριθ. 3196/14-10-2003 (Φ.Ε.Κ 1177/τ.Δ/7-11-2003) απόφαση του του Γενικού Γραμματέα Περιφέρειας Στερεάς Ελλάδας, με την οποία κηρύχθηκε αναδασωτέα δημόσια δασική έκταση, εμβαδού 845 στρεμ (εξαιρουμένων περίπου 105 στρεμ των οποίων ο αγροτικός χαρακτήρας θα διαπιστώνεται ύστερα από αυτοψία) στις θέσεις «Σκουπιδότοπος Λάρυμνας - Βερωτάς - Σπαρτιάς» περιφέρειας Δήμου Οπουντίων Δ.Δ. Μαρτίνου του Νομού Φθιώτιδας, λόγω πυρκαγιάς.

8. Την υπ' αριθ. 2/2011 θετική γνωμοδότηση της Α/θμιας Ε.Ε.Δ.Α. Ν. Φθιώτιδας (θέμα 8ο) για την μερική ανάκληση της αριθ. 3196/14-10-2003 απόφασης αναδάσωσης για έκταση εμβαδού 8.678,948 τ.μ. στη θέση «Μπίνια» περιφέρειας Δ.Κ. Μαρτίνου του Δήμου Λοκρών διότι για την ανωτέρω εξεταζόμενη έκταση είχε εκδοθεί η αριθμ. 2571/29-10-1980 απόφαση του Νομάρχη Φθ/δας έγκρισης επέμβασης σε δημόσια δασική έκταση για εξόρυξη μεταλλεύματος από την εταιρεία Α.Ε ΛΑΡΚΟ.

Επίσης η εξεταζόμενη έκταση αποτελεί τμήμα ευρύτερης έκτασης 411,940 στρεμ. για την οποία έχει εκδοθεί η αριθμ. 3/2007 απόφαση της Α/βάθμιας Ε.Ε.Δ.Α Ν. Φθ/δας περί καθορισμού ανταλλάγματος χρήσης δημόσιας δασικής έκτασης.

9. Την υπ' αριθ. 21891/2254/10-5-2011 εισήγηση του Δασαρχείου Αταλάντης.

10. Την υπ' αριθ. 23934/1917/26-5-2011 αναφορά και σύμφωνη γνώμη της Δ/νσης Δασών Νομού Φθιώτιδας, αποφασίζουμε:

1. Ανακαλούμε μερικώς την αριθ. 3196/14-10-2003 απόφαση του Γενικού Γραμματέα Περιφέρειας Στερεάς Ελλάδας για έκταση, εμβαδού 8.678,948 τ.μ. στη θέση «Μπίνια» περιφέρειας Δ.Κ. Μαρτίνου του Δήμου Λοκρών, Νομού Φθιώτιδας, όπως αυτή προσδιορίζεται με τα στοιχεία (α - β - γ - δ - ε - ζ - α) στο συνημμένο τοπογραφικό διάγραμμα, που αποτελεί αναπόσπαστο μέρος της απόφασης αυτής και έχει όρια:

Ανατολικά: Με αναδασωτέα έκταση δασικού χαρακτήρα.

Δυτικά: Με αναδασωτέα έκταση δασικού χαρακτήρα.

Βόρεια: Με αναδασωτέα έκταση δασικού χαρακτήρα.
Νότια: Με έκταση δασικού χαρακτήρα αιτούμενη προς έγκριση επέμβασης από την εταιρεία Γ.Μ.Μ.Α.Ε. Λ.Α.Ρ.Κ.Ο.

2. Η μερική ανάκληση της αναδάσωσης γίνεται για τους λόγους που αναφέρονται και αναπτύσσονται στο σκεπτικό της παρούσας.

3. Κατά τα λοιπά ισχύει η με αριθ. 3196/14-10-2003 απόφαση του του Γενικού Γραμματέα Περιφέρειας Στερεάς Ελλάδας.

Η απόφαση αυτή ισχύει από της δημοσίευσής της στην Εφημερίδα της Κυβερνήσεως (άρθρο 41 παρ. 1 του Ν. 998/79).

Επιτρέπεται υποβολή κατ' αυτής αίτησης ακύρωσης στο Σ.τ.Ε. μέσα σε προθεσμία εξήντα (60) ημερών, που αρχίζει από την επομένη της δημοσίευσής της (άρθρο 46 Π.Δ. 18/89).

Από τις διατάξεις της απόφασης αυτής δεν προκαλείται δαπάνη σε βάρος του Κρατικού Προϋπολογισμού.

Η απόφαση αυτή να δημοσιευθεί στην Εφημερίδα της Κυβερνήσεως.

Λάρισα, 3 Αυγούστου 2011

Η Γενική Γραμματέας Αποκεντρωμένης Διοίκησης
ΚΑΛΛΙΟΠΗ ΓΕΡΑΚΟΥΔΗ

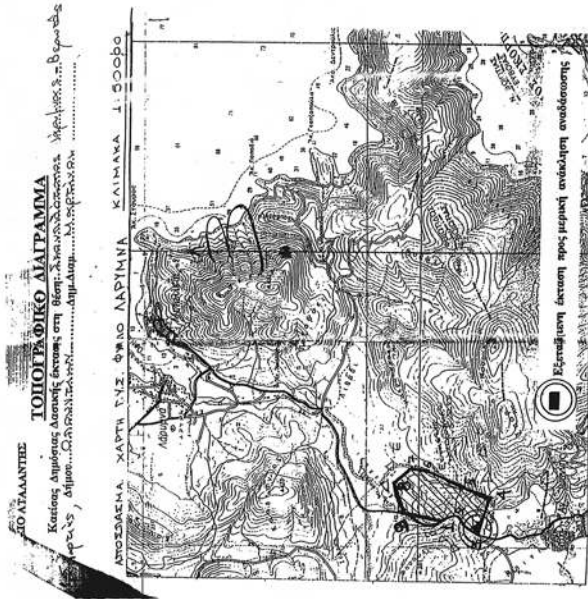

ΚΑΘΕΣ Έκταση 1-2-3-4-5-6-7-8-9-10 εκ. ηρίνου 950 εκ.
Επίπεδη έκταση 1.05 εκ. ηρίνου
Διεύθυνση Δοσίου Έκτασης Β45

Αντικ στην αρθ. 3196, 3197
Απόφαση της Γ.Γ.Δ.Α.Φ.Σ.Ε.
απόφαση της Γ.Γ.Δ.Α.Φ.Σ.Ε.
Ο Δ/ντης Γ.Γ.Δ.Α.Φ.Σ.Ε.
Συντ. Π.Κα

ΕΛΕΓΧΘΗΚΕ
Απόφαση 10-2005
Απόφαση 10-2005
Συντ. Π.Κα

ΕΛΕΓΧΘΗΚΕ
Απόφαση 10-2005
Απόφαση 10-2005
Συντ. Π.Κα

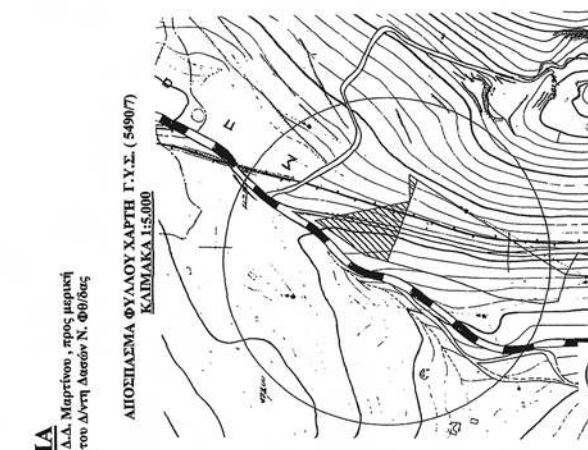

Επίπεδη έκταση προς μερική ανάκτηση 39,25 εκ. ηρίνου
Απόφαση 10-05-2011
Απόφαση 10-05-2011
Ο Δ/ντης Γ.Γ.Δ.Α.Φ.Σ.Ε.
ΜΑΡΙΑ ΦΟΥΛΤΑΝΟΠΟΥΛΟΥ
ΔΑΣΟΛΟΓΟΣ

Επίπεδη έκταση προς μερική ανάκτηση 165,14 εκ. ηρίνου
Απόφαση της Γ.Γ.Δ.Α.Φ.Σ.Ε.
απόφαση της Γ.Γ.Δ.Α.Φ.Σ.Ε.
Ο Δ/ντης Γ.Γ.Δ.Α.Φ.Σ.Ε.
ΚΑΛΛΙΟΠΗ ΓΕΡΑΚΟΥΔΗ
ΔΑΣΟΛΟΓΟΣ ΜΕ Α ΒΑΘΜΟ

ΕΘΝΙΚΟ ΤΥΠΟΓΡΑΦΕΙΟ
Για τεχνικούς λόγους στο σχεδιάγραμμα, έγινε σμίκρυνση, κατά ποσοστό **39%**

ΤΟΠΟΓΡΑΦΙΚΟ ΔΙΑΓΡΑΜΜΑ
Έκτασης εμβαδού 8.678,948 τ.μ., στη θέση «Ματίνα» Δήμου Ομοσπόντιων, Δ.Δ. Μαρτίνου, προς μερική ανάκτηση της αρθ. 3196/14-10-2003 με Σ.Γ.Π.Σ.Ε. απόφασης αναδίωξης του Δ/ντη Δασών Ν. Φοίνισης

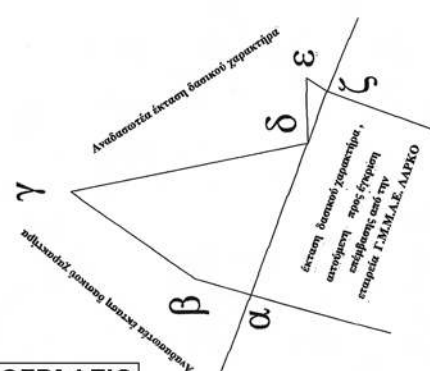

ΣΗΜΕΙΟ	ΣΥΝΤΕΤΑΓΜΕΝΟΝ ΕΙΣ ΤΑ Χ' Υ'
α	485226,817
β	4263070,934
γ	485237,017
δ	4263193,200
ε	485328,500
ζ	4263031,221
ε-δ	485363,761
ζ-α	4263017,246

ΑΠΟΣΤΑΣΕΙΣ ΜΕΤΑΞΥ ΣΗΜΕΙΩΝ	ΑΠΟΣΤΑΣΗ (Μ)
α-β	39,25
β-γ	103,99
γ-δ	165,14
δ-ε	44,52
ε-ζ	16,85
ζ-α	147,87

