

ΕΦΗΜΕΡΙΣ ΤΗΣ ΚΥΒΕΡΝΗΣΕΩΣ

ΤΗΣ ΕΛΛΗΝΙΚΗΣ ΔΗΜΟΚΡΑΤΙΑΣ

ΤΕΥΧΟΣ ΤΕΤΑΡΤΟ

Αρ. Φύλλου 299

10 Ιουνίου 2010

ΠΕΡΙΕΧΟΜΕΝΑ

ΑΠΟΦΑΣΕΙΣ

- Κήρυξη ως αναδασωτέων δημοτικών δασικών εκτάσεων, συνολικού εμβαδού δύο χιλιάδων τετρακοσίων ενενήντα τριών τετραγωνικών μέτρων και επτακοσίων χιλιοστών (2.493,700) τ.μ. στη θέση «Παλιουριές» της κτηματικής περιφέρειας του Τοπικού Διαμερίσματος Πέτα, του Δήμου Πέτα του Νομού Άρτας. 1
- Κήρυξη ως αναδασωτέας συνιδιόκτητου δάσους εμβαδού 1.944,65τ.μ. στη θέση «Αδαμάδικα», περιφέρειας Δημοτικού Διαμερίσματος Καρυών Δήμου Πέτρας Νομού Πιερίας. 2
- Κήρυξη ως αναδασωτέας έκτασης εμβαδού 0,90017 στρ. στη θέση «Γιαννίτσαρης», περιφέρειας Δ.Δ. Βρονταμά, Δ. Σκάλας, Ν. Λακωνίας. 3

ΑΠΟΦΑΣΕΙΣ

- Αριθμ. 2548 (1)
Κήρυξη ως αναδασωτέων δημοτικών δασικών εκτάσεων, συνολικού εμβαδού δύο χιλιάδων τετρακοσίων ενενήντα τριών τετραγωνικών μέτρων και επτακοσίων χιλιοστών (2.493,700) τ.μ. στη θέση «Παλιουριές» της κτηματικής περιφέρειας του Τοπικού Διαμερίσματος Πέτα, του Δήμου Πέτα του Νομού Άρτας.

Η ΓΕΝΙΚΗ ΓΡΑΜΜΑΤΕΑΣ ΠΕΡΙΦΕΡΕΙΑΣ
ΗΠΕΙΡΟΥ

Έχοντας υπόψη:

1. Τις Διατάξεις:

- α. Του άρθρου 117 παρ. 3 του Συντάγματος
β. Του Ν. 998/79 «περί Προστασίας των Δασών και Δασικών εν γένει εκτάσεων της Χώρας και συγκεκριμένα: (α) του άρθ. 37 παρ. 1 (β) του άρθ. 38 παρ. 1, (γ) του άρθ. 41 παρ. 1 και 2 και του (δ) του άρθρου 70 παρ. 3.
γ. Του Ν. 2503/97 «Διόκιση - Οργάνωση - Στελέχωση της περιφέρειας κ.λ.π.»
δ. Του Ν. 2647/98 «Μεταβίβαση αρμοδιοτήτων κ.λ.π.»
2. Τις διαταγές του Υπουργείου Γεωργίας α) 160417/1180/8-7-1980, β) 182447/3049/24-9-1980.
3. Την αριθ. 7622 /1484/29-01-2008 (ΦΕΚ 269/Β/22-02-2008) απόφαση του Γενικού Γραμματέα Περιφέρειας

ρειας Ηπείρου «Περί μεταβίβασης αρμοδιοτήτων, παροχής εξουσιοδότησης υπογραφής κ.λ.π. με εντολή Γενικού Γραμματέα Περιφέρειας Ηπείρου».

4. Την ΔΥ/05-05-2010 έκθεση αυτοψίας της Δασολόγου της Υπηρεσίας Ελευθερίας Παππά από την οποία προκύπτει ότι τα τμήματα των εκτάσεων που αναφέρονται στο θέμα είχαν κατά το χρόνο καταστροφής των που έγιναν από εκχέρσωση κατά το τελευταίο διάστημα, χαρακτήρα δασικών εκτάσεων κατά την έννοια των διατάξεων της παρ. 2 του άρθρου 3 του Ν. 998/79, όπως αυτό ισχύει σήμερα (άρθρο 9 παρ. 1 του Ν. 3818/2010) και της παρ. 1ε του άρθρου 4 του Ν. 998/79.

4. Την αριθ. 2252/07-05-2010 θετική εισήγηση της Δ/νσης Δασών Ν. Άρτας, αποφασίζουμε:

Κηρύσσουμε αναδασωτέες, δημοτικές επιφάνειες δασικών εκτάσεων αιφιύλλων πλατυφύλλων, οι οποίες εμπύπτουν στις διατάξεις της παρ. 2 του άρθρου 3 του Ν. 998/79, όπως αυτό ισχύει σήμερα και της παρ. 1ε του άρθρου 4 του Ν. 998/79, οι οποίες εκχερσώθηκαν παράνομα, συνολικού εμβαδού δύο χιλιάδων τετρακοσίων ενενήντα τριών τετραγωνικών μέτρων και επτακοσίων χιλιοστών (2.493,700) τ.μ. Οι εκτάσεις αυτές βρίσκονται στη θέση «Παλιουριές» της κτηματικής περιφέρειας του Τοπικού Διαμερίσματος Πέτα, του Δήμου Πέτα, του Νομού Άρτας, απεικονίζονται με έντονη ερυθρά πολυγωνική γραμμή η οποία περιγράφεται με τα αριθμητικά στοιχεία: 1-2 - 3 - 4 - 1(1^ο ΤΜΗΜΑ, εμβαδού 122,70 τ.μ) και 1-2-3-4-5-6-7-8-9-10-11-12-1 (2^ο ΤΜΗΜΑ, εμβαδού 2.371,00 τ.μ) στο προσαρτημένο στην παρούσα απόφασή μας τοπογραφικό σχεδιάγραμμα κλίμακας 1: 5000 και σε ΕΓΣΑ 87 συντεταγμένες, το οποίο αποτελεί αναπόσπαστο μέρος αυτής και έχουν όρια:

Το 1^ο ΤΜΗΜΑ

Ανατολικά: Με αγρόκτημα ιδιοκτησίας Χ. Σωτ. Αγόρου.

Δυτικά: Με δημοτική δασική έκταση.

Βόρεια: Με δημοτική δασική έκταση.

Νότια: Με αγρόκτημα ιδιοκτησίας Χ. Σωτ. Αγόρου.

Και το: 2^ο ΤΜΗΜΑ

Ανατολικά: Με δημοτική δασική έκταση.

Δυτικά: Με δημοτική δασική έκταση.

Βόρεια: Με δημοτική δασική έκταση.

Νότια: Με δημοτική δασική έκταση και αγρόκτημα ιδιοκτησίας Μ. Σωτ. Αγόρου.

Σκοποί της κήρυξης των ανωτέρω εκτάσεων ως αναδασωτέων είναι η διατήρηση του δασικού χαρακτήρα αυτών και ο αποκλεισμός διάθεσής των, για άλλη χρήση, καθώς και η αποκατάσταση της καταστραμμένης από την παράνομη εκχέρσωση, των δασικών θάμνων της δασικής έκτασης των αειφύλλων πλατυφύλλων που αποτελούνται από τα φυτικά είδη πρίνου, κουμαριάς, ερρείκης, σχίνου κ.α.

Με την απόφασή μας αυτή δεν προκαλείται δαπάνη σε βάρος του κρατικού προϋπολογισμού.

Η απόφαση αυτή να δημοσιευθεί στην Εφημερίδα της Κυβερνήσεως.

Ιωάννινα, 25 Μαΐου 2010

Η Γενική Γραμματέας Περιφέρειας
ΔΗΜΗΤΡΑ ΓΕΩΡΓΑΚΟΠΟΥΛΟΥ-ΜΠΑΣΤΑ

Αριθμ. 1567

(2)

Κήρυξη ως αναδασωτέας συνιδιόκτητου δάσους εμβαδού 1.944,65τ.μ. στη θέση «Αδαμάδικα», περιφέρειας Δημοτικού Διαμερίσματος Καρυών Δήμου Πέτρας Νομού Πιερίας

Η ΓΕΝΙΚΗ ΓΡΑΜΜΑΤΕΑΣ ΠΕΡΙΦΕΡΕΙΑΣ
ΚΕΝΤΡΙΚΗΣ ΜΑΚΕΔΟΝΙΑΣ

Έχοντας υπόψη:

1. Τις διατάξεις του άρθρου 6, του Ν.3200/55 περί διοικητικής αποκέντρωσης όπως τροποποιήθηκε και συμπληρώθηκε μεταγενέστερα με το Ν.Δ 532/1970.

2. Τις διατάξεις των άρθρων 24, παρ. 1 και του άρθρου 117 παρ.3 του Συντάγματος.

3. Τις διατάξεις των άρθρων 37,38 και 41 του Ν.998/79 (ΦΕΚ 289/τ. Α΄/29.12.79) «περί προστασίας των δασών κλπ».

4. Τις διατάξεις του άρθρου 12 παρ.2 του Ν.2040/92 (ΦΕΚ Α΄70) που αντικαταστάθηκε με την παρ.15 του άρθρου 1 του Ν.3208/2003(ΦΕΚ Α΄303).

5. Τις διατάξεις του Ν.2240/94 «συμπλήρωση διατάξεων για τη Νομαρχιακή Αυτοδιοίκηση και άλλες διατάξεις», αρ.6 παρ.7.

6. Τις αριθμ. πρ. 160417/1180/8.8.80 και 1824447/3049/24.9.80 εγκύκλιες διαταγές και αποφάσεις του Υπουργείου Γεωργίας, που αναφέρονται στο εν λόγω θέμα.

7. Τις διατάξεις του άρθρου 120 του Ν. 1892/90 (ΦΕΚ 101/τ.Α΄/29.12.79).

8. Την αριθμ. 8063/30-10-08 απόφαση του Γενικού Γραμματέα Περιφέρειας Κεντρικής Μακεδονίας «Ανάθεση αρμοδιοτήτων σε υπηρεσίες της Περιφέρειας Κεντρικής Μακεδονίας κλπ» (ΦΕΚ 2317/Β΄/13-11-08).

9. Την με αριθμ. πρωτ. Δ.Υ/24-3-2010 εισήγηση της Δασοπόνου της Υπηρεσίας μας «περί κηρύξεως Αναδασωτέας» της αναφερομένης στο θέμα εκτάσεως, αποφασίζουμε:

Κηρύσσουμε ως αναδασωτέα με σκοπό τη διατήρηση του χαρακτήρα του συνιδιόκτητου δάσους που εκχερσώθηκε και κατέχεται σήμερα παράνομα από τον Τσινίκο Νικόλαο του Βασιλείου, κάτοικο Καρυών, εμβαδού 1.944,65τ.μ., που βρίσκεται στη θέση «Αδαμάδικα» περιφέρειας Δημοτικού Διαμερίσματος Καρυών Δήμου Πέτρας Νομού Πιερίας.

Η έκταση εμβαδού Ε=1.944,65τ.μ προσδιορίζεται από τα στοιχεία Α-Β-Γ-Δ-Ε-Ζ-Η-Θ-Ι-Κ-Λ-Μ-Ν-Ξ-Ο-Π-Ρ-Σ-Τ-Υ-Φ-Α και έχει όρια:

ΑΝΑΤΟΛΙΚΑ: Με εκχερσωθείσα και καταληφθείσα έκταση του συν/του δάσους Καρυών και με το με αρ. 324 κληροτεμάχιο.

ΔΥΤΙΚΑ: Με εκχερσωθείσα και καταληφθείσα έκταση του συν/του δάσους Καρυών και με το με αρ. 323 κληροτεμάχιο.

ΒΟΡΕΙΑ: Με το συν/το δάσος Καρυών

ΝΟΤΙΑ: Με το συν/το δάσος Καρυών

Όπως φαίνεται στο από Ιούνιο 2009, συνημμένο τοπογραφικό διάγραμμα του Τοπογράφου της Υπηρεσίας μας Ταβουκτσή Παναγιώτη, κλίμακας 1:500, που αποτελεί αναπόσπαστο μέρος της απόφασης αυτής.

Η αποκατάσταση της δασικής βλάστησης θα γίνει με φυσική αναγέννηση.

Η απόφαση αυτή να δημοσιευθεί στην Εφημερίδα της Κυβερνήσεως.

Κατερίνη, 7 Μαΐου 2010

Με εντολή Γενικής Γραμματέως Περιφέρειας
Ο Προϊστάμενος Διεύθυνσης-Δασών κ.α.α
Ο Αναπληρωτής Προϊστάμενος Δ/νσης Δασών
ΦΩΤΙΟΣ ΦΩΤΙΟΥ

Αριθμ. 1170

(3)

Κήρυξη ως αναδασωτέας έκτασης εμβαδού 0,90017 στρ. στη θέση «Γιαννίτσαρης», περιφέρειας Δ.Δ. Βρονταμά, Δ. Σκάλας, Ν. Λακωνίας.

Ο ΓΕΝΙΚΟΣ ΓΡΑΜΜΑΤΕΑΣ ΠΕΡΙΦΕΡΕΙΑΣ
ΠΕΛΟΠΟΝΝΗΣΟΥ

Έχοντας υπόψη:

1. Τις διατάξεις των άρθρων 24 παρ. 1 και 117 παρ. 3 του Συντάγματος.

2. Των άρθρων 200 και 205 του Ν.Δ. 86/1969 (ΦΕΚ 7Α/1969).

3. Τις διατάξεις του Ν. 998/79 «Περί προστασίας των δασών κ.λ.π.» και ειδικότερα:

α) του άρθρου 34 παρ.4, β) του αρθρ.38 παρ. 1. γ. άρθρου 41 παρ. 3, όπως συμπληρώθηκαν με το άρθρο 1 παρ. 8 του Ν. 3208/2003.

4. Τις διατάξεις του άρθρου 7 του Ν. 2503/97 «Διοίκηση, οργάνωση, στελέχωση της Περιφέρειας, ρύθμιση θεμάτων για την τοπική αυτοδιοίκηση και άλλες διατάξεις.

5. Την υπ' αριθμ. οικ.7408/3843/8-3-2010 Απόφαση Γ.Γ.Π. Πελοποννήσου «Ανάθεση αρμοδιοτήτων & ασκήσεως αυτών κατ' εντολή μας».

6. Τις διαταγές του Υπουργείου Γεωργίας:

α) 160417/1180/8.7.80, β) 182447/3049/24.9.80.

7. Την υπ' αριθμ. 1984/10-5-2010 πρόταση του Δασαρχείου Σπάρτης με την οποία προτείνεται η κήρυξη έκτασης ως αναδασωτέας, με συνημμένη όλη τη σχετική αλληλογραφία που αναφέρεται σ' αυτήν, κηρύσσουμε ως:

αναδασωτέα με σκοπό την αποκατάσταση με φυσική αναγέννηση της προϋπάρχουσας δασικής βλάστησης η οποία καλυπτόταν από αείφυλλα πλατύφυλλα πουρνάρι, σχίνο, σε ποσοστό 60%, που καταστράφηκε από εκχέρσωση, της κατηγορίας της παραγράφου 5 του άρθρου 3 του Ν. 998/79 «περί προστασίας των δασών και των δασικών εν γένει εκτάσεων της Χώρας», όπως αυτή αναριθμήθηκε και ισχύει σύμφωνα με την παράγραφο 1, του άρθρου 9, του Ν. 3818/10, (ΦΕΚ-17 Α/16-2-2010), δημόσια δασική εμβαδού 0,90017 στρ. στη θέση «Γιαννίτσαρης», περιφέρειας Δ.Δ. Βρονταμά, Δ. Σκάλας, Ν. Λακωνίας, όπως φαίνεται στο συνημμένο τοπογραφικό διάγραμμα, κλίμακας 1: 300 υπό στοιχεία (2,3,Ο,Ξ,Ν,Μ,2) και απεικονίζεται σε απόσπασμα χάρτη εκδόσεως Γ.Υ.Σ. κλίμακας 1:50000 (Φ.Χ. ΓΥΘΕΙΟ) και έχει όρια:

Βόρεια: Με αγροτική έκταση.

Νότια: Με αγροτική έκταση.

Ανατολικά: Με Επαρχιακή οδό Σκάλας-Βρονταμά-Γερακίου.

Δυτικά: Με αγροτική έκταση.

Όπως φαίνεται στο συνημμένο τοπογραφικό διάγραμμα, κλίμακας 1:300 υπό στοιχεία (2,3,Ο,Ξ,Ν,Μ,2) και απεικονίζεται σε απόσπασμα χάρτη εκδόσεως Γ.Υ.Σ. κλίμακας 1:50000 (Φ.Χ. ΓΥΘΕΙΟ), που αποτελεί αναπόσπαστο μέρος της απόφασης αυτής.

Η απόφαση αυτή να δημοσιευθεί στην Εφημερίδα της Κυβερνήσεως.

Σπάρτη, 12 Μαΐου 2010

Ο Γενικός Γραμματέας Περιφέρειας
ΦΩΤΙΟΣ ΧΑΤΖΗΜΙΧΑΛΗΣ

Ελληνικό Γεωγραφικό Σύστημα Αναφοράς (ΕΓΣΑ 87)
 Ελλαινοειδές αναφοράς GPS 80
 (α=6378137 μ, 1/f=298.257222101)
 Προβολή : Εγκάρσια Μερκατορική
 Κεντρικός Μεσημβρινός Δ0=24 00 00 με Κ0= 0,999600
 Τμητημένη Κεντρικού Μεσημβρινού : +500000,00 μ.
 Γεωγραφικό πλάτος αναφοράς : 0 00 00

ΕΘΝΙΚΟ ΤΥΠΟΓΡΑΦΕΙΟ

Για τεχνικούς λόγους στο σχεδιάγραμμα,
 έγινε σμίκρυνση, κατά ποσοστό **40%**

ΚΩΔΙΚΟΣ	X	Y	ΠΛΕΥΡΕΣ
Α	381042.970	4093312.900	0.39
Β	381042.984	4093313.290	27.02
Γ	381043.970	4093340.280	33.71
Δ	381077.590	4093342.810	19.62
Ε	381097.210	4093342.760	9.90
Ζ	381098.910	4093352.510	55.40
Η	381140.110	4093389.550	14.98
Θ	381150.950	4093379.210	16.42
Ι	381158.300	4093364.530	15.88
Κ	381162.484	4093349.213	7.08
Λ	381164.350	4093342.380	13.05
Μ	381169.230	4093330.280	26.22
Ν	381186.831	4093310.850	13.03
Ξ	381180.777	4093299.311	13.32
Ο	381168.270	4093303.000	39.06
Π	381132.310	4093319.160	2.41
Ρ	381129.920	4093319.489	5.06
Σ	381124.912	4093320.178	6.65
Τ	381118.290	4093319.550	29.01
Υ	381089.860	4093313.780	46.51
Φ	381043.360	4093312.910	0.39

Σημην 16-2-2010
 Ο υπεύθυνος ατυπία

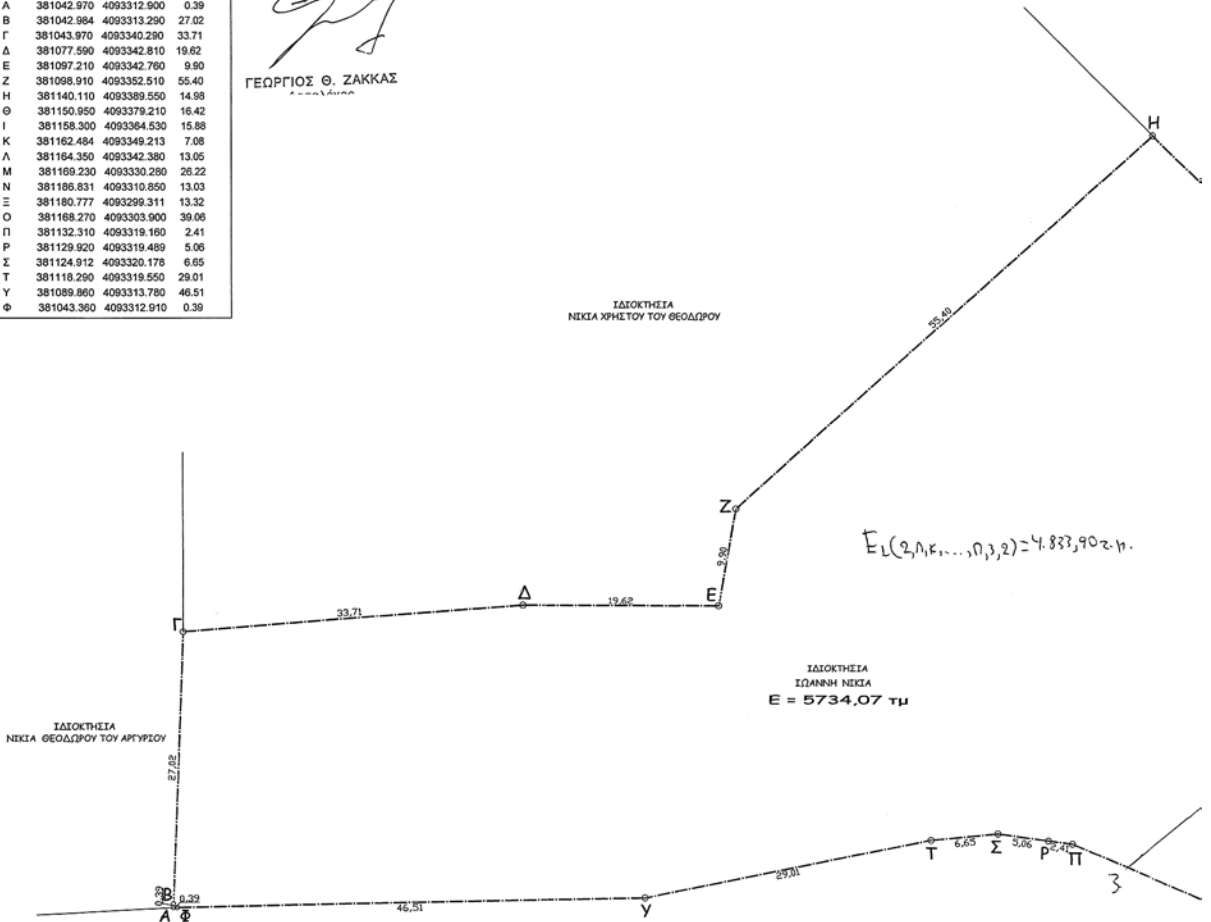
 ΓΕΩΡΓΙΟΣ Θ. ΖΑΚΚΑΣ



ΙΔΙΟΚΤΗΣΙΑ
 ΝΙΚΙΑ ΧΡΗΣΤΟΥ ΤΟΥ ΓΕΩΔΡΟΥ

ΘΕΣΠΙΟΝ ΕΛΛ
 Ατυπία 7/5/2010
 Η Διεύθυνση
 ΓΕΩΜΕΤΡΙΚΩΝ
 ΤΕΧΝΟΛΟΓΩΝ
 ΚΑΙ ΣΥΜΜΕΤΡΩΝ
 ΓΕΩΜΕΤΡΙΩΝ
 ΚΑΙ ΣΥΜΜΕΤΡΩΝ
 ΚΑΙ ΣΥΜΜΕΤΡΩΝ
 ΚΑΙ ΣΥΜΜΕΤΡΩΝ

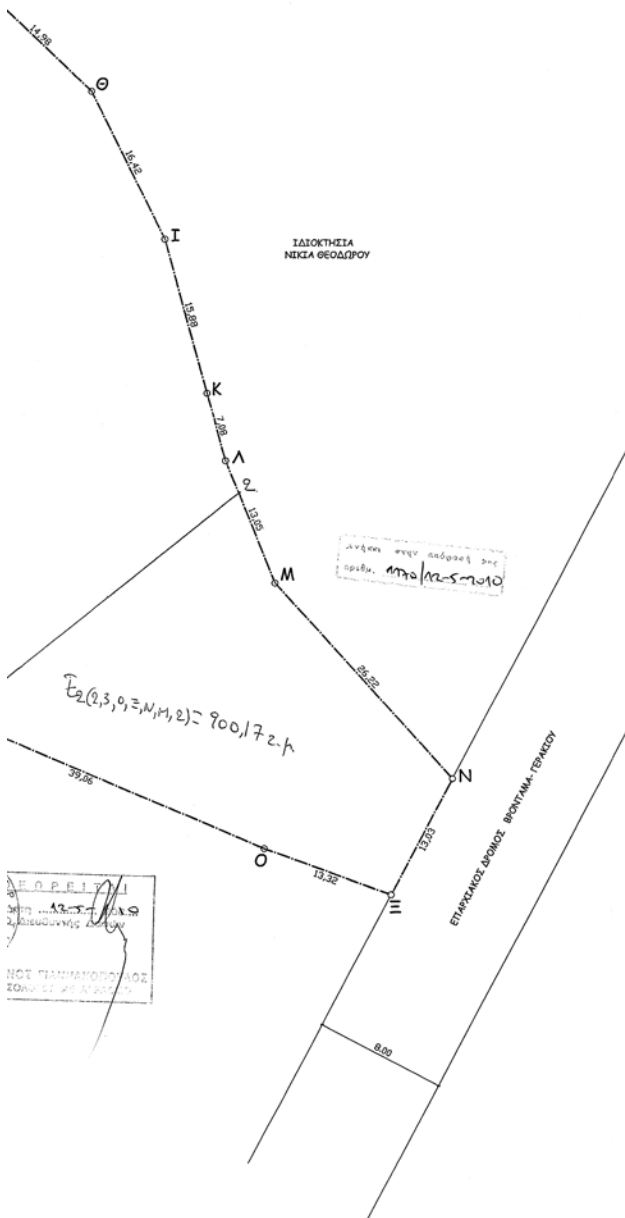
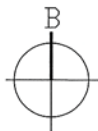
ΣΥΝΤΕΤΑΓΜΕΝΕΣ ΚΟΡΥΦΩΝ	Χ	Ψ
2	381165.690	4093339.057
3	381137.636	4093316.900



Ε. Π. Ρ. Ε. Ι. Ι.
 ΣΤΕΦ. ΠΑΝΑΓΙΩΤΑΚΗΣ
 ΣΥΜΒΟΥΛΟΣ ΔΕΛΤΑ
 ΝΟΣ ΠΑΝΑΓΙΩΤΑΚΗΣ
 ΣΥΜΒΟΥΛΟΣ ΔΕΛΤΑ

ΔΗΛΩΣΗ Ν. 651/77

Το οικόπεδο με τα στοιχεία (Α,Β,Γ,Δ,Ε,Ζ,Η,Θ,Ι,.....Ο,Π,Ρ,Σ,Τ,Υ,Φ,Α)
 βρίσκεται εκτός των ορίων του οικισμού Βροντάμα
 και είναι αρτίο και οικοδομήσιμο
 σύμφωνα με τους όρους δόμησης που ισχύουν σήμερα.

ο μηχανικός
 ΓΙΩΡΓΟΣ ΠΟΥΛΟΚΕΦΑΛΟΣ
 Δ.Π.Α. ΠΟΛΙΤΙΚΟΣ ΜΗΧΑΝΙΚΟΣ
 ΜΕΛΟΣ ΤΕΕ ΒΡΑΣΙΑ 106
 ΑΡ. ΠΡΩΤΟΚ. 32516 ΣΠΑΡΤΗ
 Α.Μ. 024776451 ΤΗΛ. 27310-1452
 6944713526

ΑΠΟΣΤΡΑΦΗ ΦΥΛΛΟΥ ΧΑΡΤΟΥ
 ΓΥΙ η ΓΥΘΕΙΟ κλίμακα 1:50000

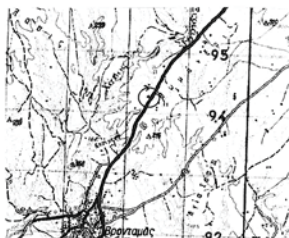

ΥΠΟΜΝΗΜΑ	
ΣΤΟΙΧΕΙΑ ΟΙΚΟΤΕΔΩΝ	(Α,Β,Γ,Δ,Ε,Ζ,Η,Θ,Ι,.....Ο,Π,Ρ,Σ,Τ,Υ,Φ,Α)
ΘΕΣΗ	Δ.Δ. ΒΡΟΝΤΑΜΑ ΔΗΜΟΥ ΣΚΑΛΑΣ τοποθεσία "Γρανίτορας"
ΙΔΙΟΚΤΗΤΗΣ	ΙΩΑΝΝΗΣ ΝΙΚΙΑΣ ΤΟΥ ΧΡΗΣΤΟΥ
ΕΜΒΑΔΟΝ ΟΙΚΟΤΕΔΟΥ	E = 5734,07 τμ
εκτός ορίων οικισμού	ΟΡΟΣ ΔΟΜΗΣΗΣ
Π.Δ. 8ΕΚ 270 Δ/31.5.85 Π.Δ. 245.85	ΑΡΤΙΟΤΗΤΑ: 4000 μ ² , ΜΕΓΙΣΤΟ ΥΨΟΣ: 7,50 μ. ΚΑΛΥΨΗ: 10%, ΑΠΟΣΤΑΣΗ Δ: 2,50 μ.
Παρατηρήσεις: Τα όρια του οικισμού υποδεικνύονται στο τον δίσκον.	
ο μηχανικός ΓΙΩΡΓΟΣ ΠΟΥΛΟΚΕΦΑΛΟΣ Δ.Π.Α. ΠΟΛΙΤΙΚΟΣ ΜΗΧΑΝΙΚΟΣ ΜΕΛΟΣ ΤΕΕ ΒΡΑΣΙΑ 106 ΑΡ. ΠΡΩΤΟΚ. 32516 ΣΠΑΡΤΗ Α.Μ. 024776451 ΤΗΛ. 27310-1452 6944713526	ο τεχνικός υπάλληλος Σ
01 ΤΕΧΝΙΚΟ ΓΡΑΦΕΙΟ ΒΡΑΣΙΑΔΟΥ 106	ΓΙΩΡΓΟΣ ΠΟΥΛΟΚΕΦΑΛΟΣ ΠΟΛΙΤΙΚΟΣ ΜΗΧΑΝΙΚΟΣ ΣΠΑΡΤΗ
ΤΟΠΟΓΡΑΦΙΚΟ ΔΙΑΓΡΑΜΜΑ	ΕΡΓΟ <input type="checkbox"/> ΑΠΟΤΥΠΩΣΗ ΙΔΙΟΚΤΗΣΙΑΣ ΙΔΙΟΚΤ. <input type="checkbox"/> ΙΩΑΝΝΗΣ ΝΙΚΙΑΣ ΘΕΣΗ <input type="checkbox"/> ΒΡΟΝΤΑΜΑΣ ΔΗΜΟΥ ΣΚΑΛΑΣ (ΕΚΤΟΣ ΟΡΙΩΝ ΟΙΚΙΣΜΟΥ)
<input type="checkbox"/> κλίμακα 1:300	<input type="checkbox"/> ΣΠΑΡΤΗ ΟΚΤ 2009

