

ΕΦΗΜΕΡΙΣ ΤΗΣ ΚΥΒΕΡΝΗΣΕΩΣ

ΤΗΣ ΕΛΛΗΝΙΚΗΣ ΔΗΜΟΚΡΑΤΙΑΣ

ΤΕΥΧΟΣ ΤΕΤΑΡΤΟ

Αρ. Φύλλου 296

11 Αυγούστου 2011

ΠΕΡΙΕΧΟΜΕΝΑ

ΑΠΟΦΑΣΕΙΣ

- Κήρυξη ως αναδασωτέας ιδιωτικής δασικής έκτασης συνολικού εμβαδού 33,200 στρεμ. στη θέση «Καλύβια Τύμπανος» περιφέρειας Δ.Κ. Λαμιέων Δήμου Λαμιέων του Νομού Φθιώτιδας..... 1
- Εν μέρει ανάκληση της αριθμ. 4541/31-12-1985 (ΦΕΚ τ.Δ' 205/18-3-1986) απόφασης Νομάρχη Κεφ/νίας περί κήρυξης ως αναδασωτέας έκτασης για έκταση εμβαδού 1817,00 τ.μ. που βρίσκεται στη θέση «Μεγάλος Σβολιάς» περιοχής Προκοπάτων Τοπικής Κοινότητας Φαρακλάτων Δημοτικής Ενότητας Αργοστολίου..... 2
- Εν μέρει ανάκληση της αριθμ. 799/6-5-1982 (ΦΕΚ τ.Δ' 462/20-9-1982) απόφασης Νομάρχη Κεφαλληνίας όπως τροποποιήθηκε και ισχύει σήμερα, περί κήρυξης έκτασης ως αναδασωτέας για έκταση εμβαδού 4,02189 στρεμμάτων στη θέση «Ασφερδούγκλια» Τοπικής Κοινότητας Καραβάδου Δημοτικής Ενότητας Λειβαθούς Δήμου Κεφαλονιάς Ν. Κεφ/νίας..... 3
- Εν μέρει ανάκληση της αριθμ. 799/6-5-1982 (ΦΕΚ τ.Δ' 462/20-9-1982) απόφασης Νομάρχη Κεφαλληνίας όπως τροποποιήθηκε και ισχύει σήμερα, περί κήρυξης έκτασης ως αναδασωτέας για έκταση εμβαδού 5,21632 στρεμμάτων στη θέση «Πλάκα» Τοπικής Κοινότητας Κεραμειών Δημοτικής Ενότητας Λειβαθούς Δήμου Κεφαλονιάς Ν. Κεφ/νίας..... 4

ΑΠΟΦΑΣΕΙΣ

- Αριθμ. 37858/2982 (1)
Κήρυξη ως αναδασωτέας ιδιωτικής δασικής έκτασης συνολικού εμβαδού 33,200 στρεμ. στη θέση «Καλύβια Τύμπανος» περιφέρειας Δ.Κ. Λαμιέων Δήμου Λαμιέων του Νομού Φθιώτιδας.
Η ΓΕΝΙΚΗ ΓΡΑΜΜΑΤΕΑΣ ΑΠΟΚΕΝΤΡΩΜΕΝΗΣ ΔΙΟΙΚΗΣΗΣ ΘΕΣΣΑΛΙΑΣ - ΣΤΕΡΕΑΣ ΕΛΛΑΔΟΣ
Έχοντας υπόψη:
1. Τις διατάξεις των άρθρων 24 παρ. 1 και 117 παρ. 3 του Συντάγματος.
2. Τις διατάξεις του Ν. 2503/97 «Διοίκηση, οργάνωση, στελέχωση της Περιφέρειας, ρύθμιση θεμάτων για την τοπική αυτοδιοίκηση και άλλες διατάξεις» (ΦΕΚ 107 Α').
3. Τις διατάξεις του Ν. 998/79 « Περὶ προστασίας των δασών και των δασικών εν γένει εκτάσεων της χώρας » (ΦΕΚ 289 Α') όπως τροποποιήθηκαν με τον Ν. 3208/03 (ΦΕΚ 303 Α'), άρθρο 36 Ν. 3698/2008 (ΦΕΚ 189Α') και άρθρο 9 Ν. 3818/10 (ΦΕΚ 17 Α') και συγκεκριμένα:
α) του άρθρου 41 παρ. 1
β) του άρθρου 38 παρ. 1
4. Τις διαταγές του Υπουργείου Γεωργίας:
α) 160417/1180/8-7-80
β) 182447/3049/24-9-80

5. Την αριθμ. 1669/33104/31-3-2011 απόφαση της Γ.Γ.Α.Δ.Θ.Σ.Τ.Ε «Μεταβίβαση δικαιώματος υπογραφής κ.λπ. στους Δ/ντές Δασών των Νομών» (ΦΕΚ 648/2011/ΤΒ).

6. Την αριθμ. 9623/24-12-2010 πρόταση του Δασαρχείου Λαμίας από την οποία προκύπτει ότι η έκταση που αναφέρεται στο θέμα είχε κατά το χρόνο καταστροφής της, που έγινε από πυρκαγιά, δασικό χαρακτήρα κατά την έννοια του άρθρου 3 παρ. 2 του Ν. 998/79, όπως τροποποιήθηκε και ισχύει σήμερα, καλυπτόμενη από πουρνάρι, και ως εκ τούτου επιβάλλεται η κήρυξη της ως αναδασωτέας, αποφασίζουμε:

Κηρύσσουμε αναδασωτέα την ιδιωτική δασική έκταση συνολικού εμβαδού 33.200,00τ.μ. στη θέση «Καλύβια - Τύμπανος» περιφέρειας Δ.Κ. Λαμιέων Δήμου Λαμιέων του Νομού Φθιώτιδας, με σκοπό αφ' ενός μεν τη διατήρηση του δασικού της χαρακτήρα, ώστε να αποκλειστεί η διάθεση της για άλλο προορισμό αφ' ετέρου δε την επαναδημιουργία της δασικής βλάστησης με φυσική αναγέννηση ή τεχνητή αναδάσωση.

Προσδιορίζεται με τα στοιχεία: Τμήμα Ε1 (32,33,34...43,44,32) εμβαδού 16.421,00 τμ και Τμήμα Ε2 (1,2,3...30,31,1) ήτοι εμβαδού 16.779,00 τμ. όπως φαίνεται στο συνημμένο διάγραμμα, το οποίο αποτελεί αναπόσπαστο μέρος της αποφάσεως αυτής και έχει όρια:

Τμήμα Ε1

Ανατολικά: Με αναδασωτέα έκταση (αριθμ.2554/1991 απόφαση).

Δυτικά: Με έκταση δασικού και μη δασικού χαρακτήρα (αριθμ. 1440/07 πράξη χαρακτηρισμού) και με αναδασωτέα έκταση (αριθμ. 1733/2000 απόφαση).

Βόρεια: Με έκταση μη δασικού χαρακτήρα (αριθμ. 1440/07 πράξη χαρακτηρισμού) & με αναδασωτέα έκταση (αριθμ. 1733/2000 απόφαση).

Νότια: Με έκταση δασικού χαρακτήρα (αριθμ. 1440/07 πράξη χαρακτηρισμού) και με έκταση αναδασωτέα (αριθμ. 2554/1991 απόφαση).

Τμήμα Ε2

Ανατολικά: Με έκταση δασικού χαρακτήρα (αριθμ. 1440/07 πράξη χαρακτηρισμού).

Δυτικά: Με έκταση δασικού και μη δασικού χαρακτήρα (αριθμ. 1440/07 πράξη χαρακτηρισμού) και με έκταση δασικού χαρακτήρα και με αναδασωτέα έκταση (αριθμ. 2554/1991 απόφαση).

Βόρεια: Με έκταση δασικού χαρακτήρα.

Νότια: Με έκταση δασικού και μη δασικού χαρακτήρα (αριθμ. 1440/07 πράξη χαρακτηρισμού). Επιτρέπεται υποβολή κατ' αυτής αίτησης ακύρωσης στο Σ.Τ.Ε. μέσα σε προθεσμία εξήντα (60) ημερών, που αρχίζει από την επομένη της δημοσίευσής της (άρθρο 46 Π.Δ. 18/89). Από τις διατάξεις της απόφασης αυτής δεν προκαλείται δαπάνη σε βάρος του Κρατικού Προϋπολογισμού.

Η απόφαση αυτή να δημοσιευθεί στην Εφημερίδα της Κυβερνήσεως.

Λαμία 27 Ιουλίου 2011

Με εντολή Γενικής Γραμματέως
Αποκεντρωμένης Διοίκησης
Ο Διευθυντής Δασών
ΙΩΑΝΝΗΣ ΠΑΠΑΝΔΡΕΟΥ

ΤΟΠΟΓΡΑΦΙΚΟ ΔΙΑΓΡΑΜΜΑ

Αναδασωτέας ιδιωτικής δασικής έκτασης (βάσει της υπ' αριθμ. 114015/5213/20-12-99 απόφασης του Υφυπουργού Γεωργίας) συνολικού εμβαδού (E₁+E₂)=33.200,00 τ.μ. στη θέση "Καλύβια-Τύμπανος" Δημοτικού Διαμερίσματος Λαμίας του Δήμου Λαμίας του Ν. Φθιώτιδας που κήρηκε από πυρκαγιά στις 03/09/2010

Κλίμακα: 1:5.000

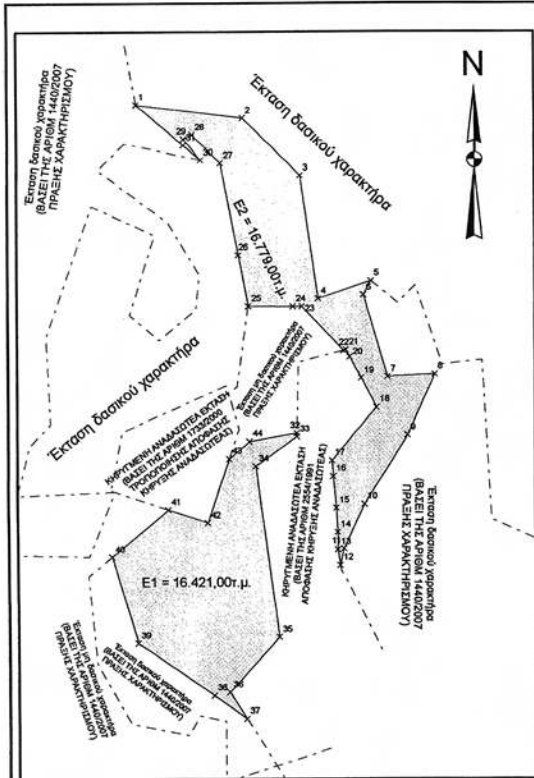

ΚΟΡΥ ΦΗ	ΣΥΝΤ. Χ σε Ε.Γ.Σ.Α. 87	ΣΥΝΤ. Ψ σε Ε.Γ.Σ.Α. 87	ΠΛΕΥΡΑ	ΜΗΚΟΣ
1	359789,424	4306551,45	1-2	86,07 μ
2	359874,835	4306540,79	2-3	65,37 μ
3	359921,099	4306494,61	3-4	100,47 μ
4	359935,334	4306395,15	4-5	45,01 μ
5	359978,039	4306409,36	5-6	12,88 μ
6	359971,765	4306398,11	6-7	68,86 μ
7	359991,000	4306332,00	7-8	38,05 μ
8	360029,000	4306334,00	8-9	53,71 μ
9	360007,000	4306285,00	9-10	65,19 μ
10	359972,129	4306229,92	10-11	39,79 μ
11	359955,117	4306193,95	11-12	13,49 μ
12	359952,113	4306180,80	12-13	12,63 μ
13	359950,331	4306193,31	13-14	14,18 μ
14	359950,327	4306207,48	14-15	19,33 μ
15	359949,497	4306226,80	15-16	25,67 μ
16	359946,957	4306252,34	16-17	12,77 μ
17	359946,106	4306265,08	17-18	55,57 μ
18	359982,109	4306307,41	18-19	26,60 μ
19	359989,666	4306330,92	19-20	19,35 μ
20	359980,614	4306348,02	20-21	6,54 μ
21	359957,553	4306353,81	21-22	1,97 μ
22	359955,651	4306353,31	22-23	48,66 μ
23	359922,339	4306388,77	23-24	7,22 μ
24	359915,122	4306388,83	24-25	35,75 μ
25	359879,373	4306388,10	25-26	42,06 μ
26	359871,304	4306430,37	26-27	75,67 μ
27	359856,787	4306504,63	27-28	32,08 μ
28	359834,237	4306527,44	28-29	7,57 μ
29	359827,459	4306524,08	29-30	21,67 μ
30	359841,014	4306507,15	30-31	18,15 μ
31	359827,346	4306519,09	31-1	49,85 μ
32	359917,850	4306286,60	32-33	2,63 μ
33	359917,776	4306283,97	33-34	40,55 μ
34	359894,630	4306260,62	34-35	139,16 μ
35	359902,541	4306122,62	35-36	59,55 μ
36	359862,499	4306078,54	36-37	25,07 μ
37	359875,867	4306057,34	37-38	31,89 μ
38	359850,000	4306076,00	38-39	74,06 μ
39	359789,000	4306118,00	39-40	72,68 μ
40	359788,361	4306187,68	40-41	59,38 μ
41	359814,048	4306225,62	41-42	33,40 μ
42	359845,783	4306215,22	42-43	54,20 μ
43	359863,301	4306265,51	43-44	21,50 μ
44	359879,844	4306280,25	44-32	38,53 μ

ΕΘΝΙΚΟ ΤΥΠΟΓΡΑΦΕΙΟ
Για τεχνικούς λόγους στο σχεδιάγραμμα, έγινε σμίκρυνση, κατά ποσοστό 82%

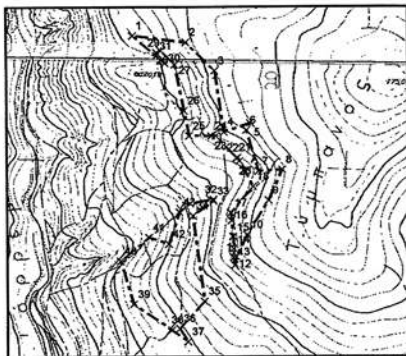

ΑΠΟΣΠΑΣΜΑ ΧΑΡΤΗ Γ.Υ.Σ.
ΦΥΛΛΟ ΧΑΡΤΟΥ 5361/2
ΚΛΙΜΑΚΑ: 1:10.000

ΥΠΟΜΝΗΜΑ

Έκταση που προτείνεται η κήρυξή της ως αναδασωτέας
Εμβαδόν (E₁+E₂)=33.200,00 τ.μ.
Δασική Θέση "Καλύβια-Τύμπανος."
Οριογραμμή αναδάσωσης

Ανήκει στην αριθ. 37585/2982/27.7.11 απόφαση της Ε.Γ.Α.Δ.Θ.Σ.Ε.Ε Δίκης Δασών

ΕΛΕΓΘΗΚΕ

Λαμία 24-12-2010

Ο Δασάρχης Λαμίας

Λαμία 20-12-2010

Ο Συντάξας

Γεώργιος Ηλ. Παπανδρέου
Δασολόγος με Α' βαθμό

Δημοσθένης Βασιλείου
Δασολόγος

Ιωάννης Αναγνώστου
Δασοπόνος

Αριθμ. 3625

(2)

Εν μέρει ανάκληση της αριθμ 4541/31-12-1985 (ΦΕΚ τ.Δ' 205/18-3-1986) απόφασης Νομάρχη Κεφ/νίας περί κήρυξης ως αναδασωτέας έκτασης για έκταση εμβαδού 1817,00 τ.μ. που βρίσκεται στη θέση «Μεγάλος Σβολιάς» περιοχής Προκοπάτων Τοπικής Κοινότητας Φαρακλάτων Δημοτικής Ενότητας Αργοστολίου.

Ο ΓΕΝΙΚΟΣ ΓΡΑΜΜΑΤΕΑΣ ΑΠΟΚΕΝΤΡΩΜΕΝΗΣ ΔΙΟΙΚΗΣΗΣ ΠΕΛΟΠΟΝΝΗΣΟΥ ΔΥΤΙΚΗΣ ΕΛΛΑΔΑΣ ΚΑΙ ΙΟΝΙΟΥ

Έχοντας υπόψη:

1. Τις περί Διοικητικής αποκέντρωσης διατάξεις του Ν. 3200/55, όπως τροποποιήθηκε και συμπληρώθηκε μεταγενέστερα με το Ν.Δ. 532/70.

2. Τις διατάξεις του άρθρου 44 του Ν. 998/79 «περί προστασίας δασών και δασικών εν γένει εκτάσεων της χώρας» όπως τροποποιήθηκε και συμπληρώθηκε μεταγενέστερα με τον Ν. 3208/2003.

3. Τις αριθμ. α) 160417/1180/8-7-1980 και β) 182447/3049/24-9-1980 διαταγές του Υπουργείου Γεωργίας.

4. Τον Ν. 2218/13-6-1994 «Περί ίδρυσης Νομαρχιακής Αυτοδιοίκησης, τροποποίησης διατάξεων για την Πρωτοβάθμια αυτοδιοίκηση και την περιφέρεια και άλλες διατάξεις» όπως τροποποιήθηκε μεταγενέστερα.

5. Τον Ν. 2503/30-5-97 «Διοίκηση, οργάνωση, στελέχωση της περιφέρειας, ρύθμιση θεμάτων για την τοπική αυτοδιοίκηση και άλλες διατάξεις».

6. Την αριθμ. 87234/7539/3-9-1997 εγκύκλιο δ/γη του Υπουργού Γεωργίας.

7. Την αριθμ. 107143/105718-9-2003 διαταγή Υφυπουργού Γεωργίας.

8. Τις διατάξεις του άρθρου 36 του Ν. 3698/2008.

9. Την αριθμ. 97870/2248/7-5-2009 δ/γη Υπουργείου Αγροτικής Ανάπτυξης και Τροφίμων.

10. Τις διατάξεις του Ν. 3852/2010 (ΦΕΚ/Α/7-6-2010) «Νέα Αρχιτεκτονική της Αυτοδιοίκησης και της Αποκεντρωμένης Διοίκησης - Πρόγραμμα Καλλικράτης».

11. Τις διατάξεις του Π.Δ. 139/2010 (ΦΕΚ 232/Α'/27-12-2010) «Οργανισμός της Αποκεντρωμένης Διοίκησης Πελοποννήσου Δυτικής Ελλάδας και Ιονίου».

12. Την αριθμ. 4541/31-12-1985 (ΦΕΚ τ.Δ' 205/18-3-1986) απόφαση Νομάρχη Κεφ/νίας.

13. Την αριθμ. 2472/29-4-2010 Πρόταση Δ/νσης Δασών Ν. Κεφ/νίας προς την Α/θμια Ε.Ε.Δ.Α. περί ανάκλησης της αριθμ. 4541/31-12-1985 (ΦΕΚ τ.Δ' 205/18-3-1986) Απόφασης Νομάρχη

Κεφ/νίας που κατά την κήρυξή της και πριν της κήρυξης δεν είχε δασική μορφή και κατά πλάνη περί τα πραγματικά περιστατικά, συμπεριλήφθη στην έκταση, για να εξετασθεί η εν μέρει ανάκληση της ανωτέρω απόφασης για έκταση εμβαδού 1817 τ.μ. στη θέση «Μεγάλος Σβολιάς» περιοχής Προκοπάτων Τοπικής Κοινότητας Φαρακλάτων, Δημοτικής Ενότητας Αργοστολίου, κατόπιν αιτήματος θεραπείας του Παπαδάτου Χαράλαμπου.

14. Την αριθμ. 30/2011 απόφαση της Πρωτοβάθμιας Επιτροπής Επίλυσης Δασικών Αμφισβητήσεων Ν. Κεφ/νίας, η οποία αποφάσισε ότι η έκταση εμβαδού 1817 τ.μ. στη θέση «Μεγάλος Σβολιάς» περιοχής Προκοπάτων Τοπικής Κοινότητας Φαρακλάτων, Δημοτικής Ενότητας Αργοστολίου «ουδέποτε έφερε δασική βλάστηση και κατά πλάνη περί τα πραγματικά περιστατικά συμπεριλήφθη στην έκταση των 90 στρεμμάτων η οποία κηρύχθηκε αναδασωτέα με την αριθμ. 4541/31-12-1985 (ΦΕΚ τ.Δ' 205/18-3-1986) απόφασης Νομάρχη Κεφ/νίας».

15. Την αριθμ. 3624/29-6-2011 εισήγηση της Δ/νσης Δασών Ν. Κεφ/νίας, με την οποία προτείνεται η εν μέρει ανάκληση των αναφερομένων στο θέμα αποφάσεων, αποφασίζουμε:

Ανακαλούμε εν μέρει την αριθμ. 4541/31-12-1985 (ΦΕΚ τ.Δ' 205/18-3-1986) απόφαση Νομάρχη Κεφ/νίας για έκταση εμβαδού 1817 τ.μ., η οποία κατά πλάνη περί τα πραγματικά περιστατικά συμπεριλήφθη στην έκταση των 90 στρεμμάτων η οποία κηρύχθηκε αναδασωτέα λόγω πυρκαγιάς με την ανωτέρω απόφαση.

Η ανωτέρω έκταση βρίσκεται στη θέση «Μεγάλος Σβολιάς» περιοχής Προκοπάτων Τοπικής Κοινότητας Φαρακλάτων Δημοτικής Ενότητας Αργοστολίου Ν. Κεφ/νίας και προσδιορίζεται από τα στοιχεία: Α-Β-Γ-Δ-Ε-Ζ-Η-Θ-Ι-Α όπως εμφανίζεται στο συνημμένο απόσπασμα χάρτη Γ.Υ.Σ. κλίμακας 1:5000 με αριθμό 6132/2, το οποίο αποτελεί αναπόσπαστο μέρος της απόφασης αυτής και ορίζεται ως εξής:

Ανατολικά: Με μη δασική έκταση και δασική έκταση

Δυτικά: Με δασική έκταση

Βόρεια: Με μη δασική έκταση

Νότια: Με μη δασική έκταση

Κατά τα λοιπά ισχύει η αριθμ. 4541/31-12-1985 (ΦΕΚ τ.Δ' 205/18-3-1986) απόφαση Νομάρχη Κεφ/νίας.

Η απόφαση αυτή να δημοσιευθεί στην Εφημερίδα της Κυβερνήσεως.

Πάτρα, 29 Ιουνίου 2011

Ο Γενικός Γραμματέας Αποκεντρωμένης Διοίκησης
ΑΝΑΣΤΑΣΙΟΣ ΑΠΟΣΤΟΛΟΠΟΥΛΟΣ

ΕΛΛΗΝΙΚΗ ΔΗΜΟΚΡΑΤΙΑ
 ΑΠΟΚΕΝΤΡΩΜΕΝΗ ΔΙΟΙΚΗΣΗ Π.Δ.Ε.Λ. & Ι.
 ΓΕΝΙΚΗ Δ/ΝΣΗ ΔΑΣΩΝ & ΑΓΡΟΤΙΚΩΝ
 ΥΠΟΘΕΣΕΩΝ
 Δ/ΝΣΗ ΔΑΣΩΝ ΚΕΦ/ΝΙΑΣ

Ανήκει στην αριθμ. : 3625/29-6-2011
 Απόφαση Γενικού Γραμματέα Α.Δ.Π.Δ.Ε.Λ. & Ι.
 ΑΠΟΣΠΑΣΜΑ ΧΑΡΤΗ Γ.Υ.Σ. με αριθμ. : 6132/2

ΔΗΜΟΣ: ΚΕΦΑΛΟΝΙΑΣ
 ΘΕΣΗ : « Μεγάλος Σβολιάς » Τοπικής Κοινότητας
 Φαρακλάτων Δημοτικής Ενότητας Αργοστολίου
 ΚΛΙΜΑΚΑ : 1: 5.000

ΚΛΙΜΑΚΑ: 1: 20.000

ΕΘΝΙΚΟ ΤΥΠΟΓΡΑΦΕΙΟ

Για τεχνικούς λόγους στο σχεδιάγραμμα,
 έγινε σμίκρυνση, κατά ποσοστό 83%

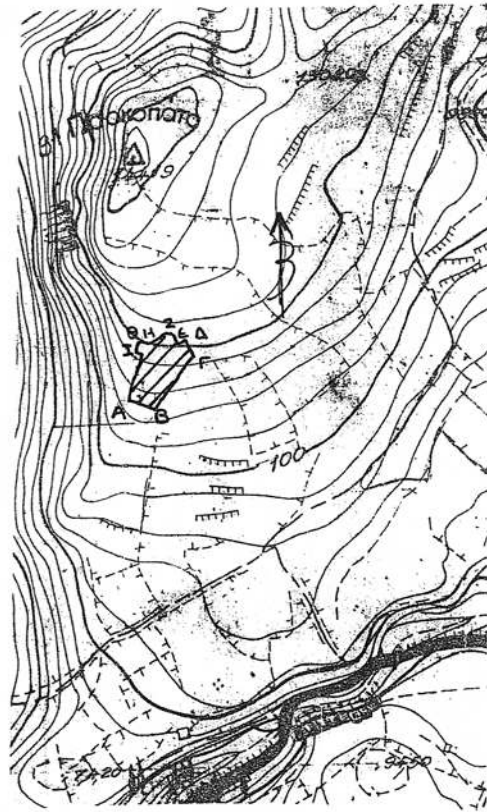
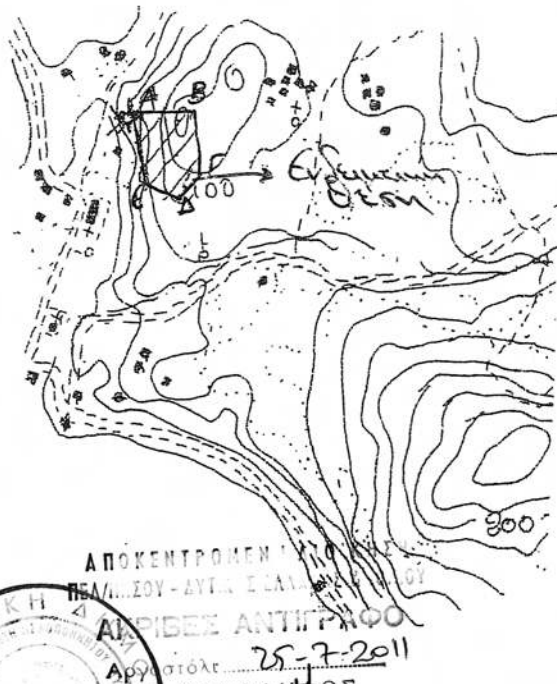

ΥΠΟΜΝΗΜΑ: Όρια έκτασης 90 στρεμ. που κηρύχθη αναδασωτέα με την αριθμ. 4541/31-12-1985 απόφαση Νομάρχη Κεφ/νίας.
 Ευδεικτική θέση στην οποία ανακαλείται έκταση εμβαδου 1817 τ.μ.

ΥΠΟΜΝΗΜΑ: Α-Β-Γ-Δ-Ε-Ζ-Η-Θ-Ι-Α: Όρια έκτασης εμβαδού 1817 τ.μ., που κηρύχθηκε αναδασωτέα με την αριθμ 4541/31-12-1985 απόφαση Νομάρχη Κεφ/νίας και που αίρεται

ΘΕΩΡΗΘΗΚΕ
 Πάτρα ... 29-6-2011
 Ο -
 ΓΕΝΙΚΟΣ ΓΡΑΜΜΑΤΕΑΣ
 Α.Δ.Π.Δ.Ε.Λ. & Ι.
 ΑΠΟΣΤΟΛΟΠΟΥΛΟΣ ΑΝΑΣΤΑΣΙΟΣ

ΘΕΩΡΗΘΗΚΕ
 Αργοστόλι, 29-6-2011
 Με Ε.Γ.Γ.Α.Δ.Π.Δ.Ε.Λ. & Ι.
 Η Δ/ΝΤΡΙΑ ΔΑΣΩΝ
 ANNA ΛΥΤΡΑ
 ΔΑΣΟΛΟΓΟΣ

Αργοστόλι, 29-6-2011
 - Η -
 ΣΥΝΤΑΚΤΡΙΑ
 ΙΣΑΝΝΑΤΟΥ ΕΛΕΝΗ
 ΔΑΣΟΠΟΝΟΣ

Αριθμ. 3523

Εν μέρει ανάκληση της αριθμ. 799/6-5-1982 (ΦΕΚ τ.Δ' 462/20-9-1982) απόφασης Νομάρχη Κεφαλληνίας όπως τροποποιήθηκε και ισχύει σήμερα, περί κήρυξης έκτασης ως αναδασωτέας για έκταση εμβαδού 4,02189 στρεμμάτων στη θέση «Ασφερδούγκλια» Τοπικής Κοινότητας Καραβάδου Δημοτικής Ενότητας Λειβαθούς Δήμου Κεφαλονιάς Ν. Κεφ/νίας.

Ο ΓΕΝΙΚΟΣ ΓΡΑΜΜΑΤΕΑΣ ΑΠΟΚΕΝΤΡΩΜΕΝΗΣ ΔΙΟΙΚΗΣΗΣ ΠΕΛΟΠΟΝΝΗΣΟΥ-ΔΥΤΙΚΗΣ ΕΛΛΑΔΟΣ ΚΑΙ ΙΟΝΙΟΥ

Έχοντας υπόψη:

1. Τις περί Διοικητικής αποκέντρωσης διατάξεις του Ν. 3200/55, όπως τροποποιήθηκε και συμπληρώθηκε μεταγενέστερα με το Ν.Δ. 532/70.

2. Τις διατάξεις του άρθρου 44 του Ν. 998/79 «περί προστασίας δασών και δασικών εν γένει εκτάσεων της χώρας» όπως τροποποιήθηκε και συμπληρώθηκε μεταγενέστερα με τον Ν. 3208/2003.

3. Τις αριθμ. α) 160417/1180/8-7-1980 και β) 182447/3049/24-9-1980 διαταγές του Υπουργείου Γεωργίας.

4. Τον Ν. 2218/13-6-1994 «Περί ίδρυσης Νομαρχιακής Αυτοδιοίκησης, τροποποίησης διατάξεων για την Πρωτοβάθμια αυτοδιοίκηση και την περιφέρεια και άλλες διατάξεις» όπως τροποποιήθηκε μεταγενέστερα.

5. Τον Ν. 2503/30-5-97 «Διοίκηση, οργάνωση, στελέχωση της περιφέρειας, ρύθμιση θεμάτων για την τοπική αυτοδιοίκηση και άλλες διατάξεις».

6. Τις διατάξεις του Ν. 3852/2010 (ΦΕΚ 87/Α'/7-6-2010) «Νέα Αρχιτεκτονική της Αυτοδιοίκησης και της Αποκεντρωμένης Διοίκησης-Πρόγραμμα Καλλικράτης».

7. Τις διατάξεις του Π.Δ. 139/2010 (ΦΕΚ 232/Α'/27-12-2010) «Οργανισμός της Αποκεντρωμένης Διοίκησης Πελοποννήσου Δυτικής Ελλάδας και Ιονίου».

8. Την αριθμ. 87234/7539/3-9-1997 εγκύκλιο δ/γή του Υπουργού Γεωργίας.

9. Την αριθμ. 107143/105718-9-2003 διαταγή Υφυπουργού Γεωργίας.

10. Τις διατάξεις του άρθρου 36 του Ν. 3698/2008 .

11. Την αριθμ. 97870/2248/7-5-2009 δ/γή Υπουργείου Αγροτικής Ανάπτυξης και Τροφίμων.

12. Την αριθμ. 799/6-5-1982 (ΦΕΚ τ.Δ' 462/20-9-1982) απόφαση Νομάρχη Κεφαλληνίας όπως τροποποιήθηκε και ισχύει σήμερα, με την οποία έκταση εμβαδού 2.500 στρεμ. κηρύχθηκε αναδασωτέα, λόγω πυρκαγιάς.

13. Την αριθμ. 2706/7-5-2010 Πρόταση Δ/νσης Δασών Ν. Κεφ/νίας προς την Α/βάθμια Ε.Ε.Δ.Α περί μερικής ανάκλησης της

αριθμ. 799/6-5-1982 (ΦΕΚ τ.Δ' 462/20-9-1982) απόφασης Νομάρχη Κεφαλληνίας όπως τροποποιήθηκε και ισχύει σήμερα, για τμήμα εμβαδού 4,02189 στρεμ. που κατά την κήρυξή της και πριν της κήρυξης δεν είχε δασική μορφή και είχε εξαιρεθεί αόριστα.

14. Την αριθμ. 36/2011 απόφαση της Πρωτοβάθμιας Επιτροπής Επίλυσης Δασικών Αμφισβητήσεων Ν. Κεφ/νίας, η οποία αποφάσισε ότι η έκταση εμβαδού 4,02189 στρεμμάτων στη θέση «Ασφερδούγκλια» Τοπικής Κοινότητας Καραβάδου Δήμου Κεφαλονιάς Ν. Κεφ/νίας «ουδέποτε έφερε δασική βλάστηση και κατά πλάνη περί τα πραγματικά περιστατικά συμπεριλήφθη στην έκταση εμβαδού 2.500 στρεμ που κηρύχθηκε αναδασωτέα με την αριθμ. 799/6-5-1982 (ΦΕΚ τ.Δ' 462/20-9-1982) απόφαση Νομάρχη Κεφαλληνίας όπως τροποποιήθηκε και ισχύει σήμερα, λόγω πυρκαγιάς».

15. Την αριθμ. 3522/24.6.2011 εισήγηση Δ/ντριας Δασών Ν. Κεφ/νίας προς τον Γ.Γ. Αποκεντρωμένης Διοίκησης Πελοποννήσου Δυτικής Ελλάδας και Ιονίου με την οποία προτείνεται η εν μέρει ανάκληση της αναφερόμενης στο θέμα έκτασης, αποφασίζουμε:

Ανακαλούμε εν μέρει την αριθμ. 799/6-5-1982(ΦΕΚ τ.Δ' 462/20-9-1982) απόφαση Νομάρχη Κεφαλληνίας όπως τροποποιήθηκε και ισχύει σήμερα, σε έκταση εμβαδού 4,02189 στρεμμάτων, η οποία ουδέποτε έφερε δασική βλάστηση και κατά πλάνη περί τα πραγματικά περιστατικά συμπεριλήφθη στην έκταση εμβαδού 2.500 στρεμμάτων που κηρύχθηκε αναδασωτέα λόγω πυρκαγιάς με την ανωτέρω απόφαση.

Η ανωτέρω έκταση βρίσκεται στη θέση «Ασφερδούγκλια» Τοπικής Κοινότητας Καραβάδου Δημοτικής Ενότητας Λειβαθούς Δήμου Κεφαλονιάς Ν. Κεφ/νίας και προσδιορίζεται από τα στοιχεία: Α-Β-Γ-Δ-Α, και εμφανίζεται στο συνημμένο απόσπασμα χάρτη Γ.Υ.Σ. κλίμακας 1:5000 με αριθμό 6133/8, το οποίο αποτελεί αναπόσπαστο μέρος της απόφασης αυτής και ορίζεται ως εξής:

Ανατολικά: Με μη δασική έκταση

Δυτικά: Με μη δασική έκταση

Βόρεια: Με αγροτικό δρόμο

Νότια: Με μη δασική έκταση

Κατά τα λοιπά ισχύει η αριθμ. 799/6-5-1982 (ΦΕΚ τ.Δ' 462/20-9-1982) απόφαση Νομάρχη Κεφαλληνίας όπως τροποποιήθηκε και ισχύει σήμερα.

Η απόφαση αυτή να δημοσιευθεί στην Εφημερίδα της Κυβερνήσεως.

Πάτρα, 24 Ιουνίου 2011

Ο Γενικός Γραμματέας Αποκεντρωμένης Διοίκησης
ΑΝΑΣΤΑΣΙΟΣ ΑΠΟΣΤΟΛΟΠΟΥΛΟΣ

ΕΛΛΗΝΙΚΗ ΔΗΜΟΚΡΑΤΙΑ
ΑΠΟΚΕΝΤΡΩΜΕΝΗ ΔΙΟΙΚΗΣΗ
ΠΕΛΟΠΗΣΟΥ-ΔΥΤΙΚΗΣ ΕΛΛΑΔΟΣ & ΙΟΝΙΟΥ
ΓΕΝΙΚΗ ΔΙΕΥΘΥΝΣΗ ΔΑΣΩΝ & ΑΓΡΟΤΙΚΩΝ
ΥΠΟΘΕΣΕΩΝ
Δ/ΝΣΗ ΔΑΣΩΝ Ν. ΚΕΦ/ΝΙΑΣ

Ανήκει στην αριθμ. : 3723/14-6-2011

Απόφαση Γ.Γ. Α.Δ.Π.Δ.Ε.Λ. & Ι.

ΑΠΟΣΠΑΣΜΑ ΧΑΡΤΗ Γ.Υ.Σ. αριθμ. 6133/8
ΔΗΜΟΣ : Κεφαλονιάς
ΘΕΣΗ : «Ασφερδούγκλια» Τοπικής Κοινότητας Καραβάδου
Δημοτικής Ενότητας Λειβαθούς

ΚΛΙΜΑΚΑ : 1: 5.000

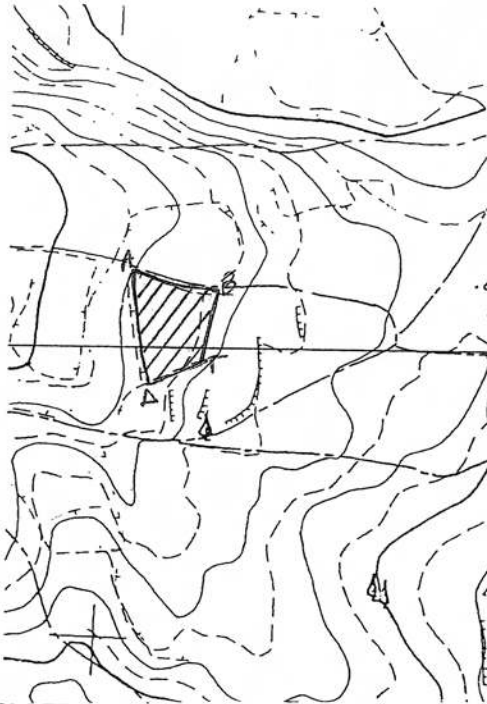

ΥΠΟΜΝΗΜΑ :



Α-Β-Γ-Δ-Α: Όρια έκτασης εμβαδού 4,02189 στρεμ. για την οποία ανακαλείται εν μέρει η αρ. 799/6-5-1982(ΦΕΚ Τ/Δ 462/20-9-1982) Απόφαση Νομάρχη Κεφ/νίας

ΚΛΙΜΑΚΑ : 1: 20.000



ΥΠΟΜΝΗΜΑ :



: θέση έκτασης για την οποία ανακαλείται εν μέρει η αρ. 799/6-5-1982(ΦΕΚ Τ/Δ 462/20-9-1982) Απόφαση Νομάρχη Κεφ/νίας εντός αποσπάσματος, της αναδασωτέας έκτασης.

Αργοστόλι... 9.3.6.2011

- Η -
ΣΥΝΤΑΚΤΡΙΑ

[Signature]
ΝΤΕ-ΡΟΖΑΡΙΟ ΚΡΑΥΦΑΚΑΟΥΤΙΝΣΑΜ
ΔΑΣΟΛΟΓΟΣ

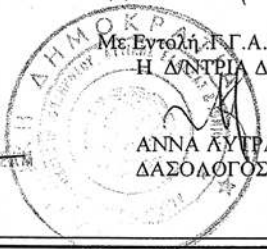

ΘΕΩΡΗΘΗΚΕ
Αργοστόλι... 24.6.2011

Με Εντολή Γ.Γ. Α.Δ.Π.Δ.Ε.Λ. & Ι.
Η Δ/ΝΤΡΙΑ ΔΑΣΩΝ

ANNA ΛΥΓΓΑ
ΔΑΣΟΛΟΓΟΣ

ΘΕΩΡΗΘΗΚΕ
Πάτρα... 24.6.2011

- Ο -
ΓΕΝΙΚΟΣ ΓΡΑΜΜΑΤΕΑΣ
Α.Δ.Π.Δ.Ε.Λ. & Ι.

ΑΝΑΣΤΑΣΙΟΣ ΑΠΟΣΤΟΛΟΠΟΥΛΟΣ

ΕΘΝΙΚΟ ΤΥΠΟΓΡΑΦΕΙΟ

Για τεχνικούς λόγους στο σχεδιάγραμμα, έγινε σμίκρυνση, κατά ποσοστό 85%

[Signature]
ΝΤΕ-ΡΟΖΑΡΙΟ ΚΡΑΥΦΑΚΑΟΥΤΙΝΣΑΜ
ΔΑΣΟΛΟΓΟΣ

Αριθμ. 3512

(4)

Εν μέρει ανάκληση της αριθμ. 799/6-5-1982 (ΦΕΚ τ.Δ' 462/20-9-1982) απόφασης Νομάρχη Κεφαλληνίας όπως τροποποιήθηκε και ισχύει σήμερα, περί κήρυξης έκτασης ως αναδασωτέας για έκταση εμβαδού 5,21632 στρεμμάτων στη θέση «Πλάκα» Τοπικής Κοινότητας Κεραμειών Δημοτικής Ενότητας Λειβαθούς Δήμου Κεφαλονιάς Ν. Κεφ/νίας.

Ο ΓΕΝΙΚΟΣ ΓΡΑΜΜΑΤΕΑΣ ΑΠΟΚΕΝΤΡΩΜΕΝΗΣ ΔΙΟΙΚΗΣΗΣ ΠΕΛΟΠΟΝΝΗΣΟΥ-ΔΥΤΙΚΗΣ ΕΛΛΑΔΟΣ ΚΑΙ ΙΟΝΙΟΥ

Έχοντας υπόψη:

1. Τις περί Διοικητικής αποκέντρωσης διατάξεις του Ν. 3200/55, όπως τροποποιήθηκε και συμπληρώθηκε μεταγενέστερα με το Ν.Δ. 532/70.

2. Τις διατάξεις του άρθρου 44 του Ν. 998/79 «περί προστασίας δασών και δασικών εν γένει εκτάσεων της χώρας» όπως τροποποιήθηκε και συμπληρώθηκε μεταγενέστερα με τον Ν. 3208/2003.

3. Τις αριθμ. α) 160417/1180/8-7-1980 και β) 182447/3049/24-9-1980 διαταγές του Υπουργείου Γεωργίας.

4. Τον Ν. 2218/13-6-1994 «Περί ίδρυσης Νομαρχιακής Αυτοδιοίκησης, τροποποίησης διατάξεων για την Πρωτοβάθμια αυτοδιοίκηση και την περιφέρεια και άλλες διατάξεις» όπως τροποποιήθηκε μεταγενέστερα.

5. Τον Ν. 2503/30-5-97 «Διοίκηση, οργάνωση, στελέχωση της περιφέρειας, ρύθμιση θεμάτων για την τοπική αυτοδιοίκηση και άλλες διατάξεις».

6. Τις διατάξεις του Ν. 3852/2010 (ΦΕΚ 87/Α'/7-6-2010) «Νέα Αρχιτεκτονική της Αυτοδιοίκησης και της Αποκεντρωμένης Διοίκησης-Πρόγραμμα Καλλικράτης».

7. Τις διατάξεις του Π.Δ. 139/2010 (ΦΕΚ 232/Α'/27-12-2010) «Οργανισμός της Αποκεντρωμένης Διοίκησης Πελοποννήσου Δυτικής Ελλάδας και Ιονίου».

8. Την αριθμ. 87234/7539/3-9-1997 εγκύκλιο δ/γής του Υπουργού Γεωργίας.

9. Την αριθμ. 107143/105718-9-2003 διαταγή Υφυπουργού Γεωργίας.

10. Τις διατάξεις του άρθρου 36 του Ν. 3698/2008.

11. Την αριθμ. 97870/2248/7-5-2009 δ/γής Υπουργείου Αγροτικής Ανάπτυξης και Τροφίμων.

12. Την αριθμ. 799/6-5-1982 (ΦΕΚ τ.Δ' 462/20-9-1982) απόφαση Νομάρχη Κεφαλληνίας όπως τροποποιήθηκε και ισχύει σήμερα, με την οποία έκταση εμβαδού 2.500 στρεμ. κηρύχθηκε αναδασωτέα, λόγω πυρκαγιάς.

13. Την αριθμ. 2670/6-5-2010 Πρόταση Δ/νσης Δασών Ν. Κεφ/νίας προς την Α/βάθμια Ε.Ε.Δ.Α περί μερικής ανάκλησης της

αριθμ. 799/6-5-1982 (ΦΕΚ τ.Δ' 462/20-9-1982) απόφασης Νομάρχη Κεφαλληνίας όπως τροποποιήθηκε και ισχύει σήμερα, για τμήμα εμβαδού 5,21632 στρεμ. που κατά την κήρυξή της και πριν της κήρυξης δεν είχε δασική μορφή και είχε εξαιρεθεί αόριστα.

14. Την αριθμ. 32/2011 απόφαση της Πρωτοβάθμιας Επιτροπής Επίλυσης Δασικών Αμφισβητήσεων Ν. Κεφ/νίας, η οποία αποφάσισε ότι η έκταση εμβαδού 5,21632 στρεμμάτων στη θέση «Πλάκα» Τοπικής Κοινότητας Κεραμειών Δημοτικής Ενότητας Λειβαθούς Δήμου Κεφαλονιάς Ν. Κεφ/νίας «ουδέποτε έφερε δασική βλάστηση και κατά πλάνη περί τα πραγματικά περιστατικά συμπεριλήφθη στην έκταση εμβαδού 2.500 στρεμ που κηρύχθηκε αναδασωτέα με την αριθμ. 799/6-5-1982 (ΦΕΚ τ.Δ' 462/20-9-1982) απόφαση Νομάρχη Κεφαλληνίας όπως τροποποιήθηκε και ισχύει σήμερα, λόγω πυρκαγιάς»

15. Την αριθμ. 3511/23-6-2011 εισήγηση Δ/ντριας Δασών Ν. Κεφ/νίας προς τον Γ.Γ. Αποκεντρωμένης Διοίκησης Πελοποννήσου Δυτικής Ελλάδας και Ιονίου με την οποία προτείνεται η εν μέρει ανάκληση της αναφερόμενης στο θέμα έκτασης, αποφασίζουμε:

Ανακαλούμε εν μέρει την αριθμ. 799/6-5-1982 (ΦΕΚ τ.Δ' 462/20-9-1982) απόφαση Νομάρχη Κεφαλληνίας όπως τροποποιήθηκε και ισχύει σήμερα, σε έκταση εμβαδού 5,21632 στρεμμάτων, η οποία ουδέποτε έφερε δασική βλάστηση και κατά πλάνη περί τα πραγματικά περιστατικά συμπεριλήφθη στην έκταση εμβαδού 2.500 στρεμμάτων που κηρύχθηκε αναδασωτέα λόγω πυρκαγιάς με την ανωτέρω απόφαση.

Η ανωτέρω έκταση βρίσκεται στη θέση «Πλάκα» Τοπικής Κοινότητας Κεραμειών Δημοτικής Ενότητας Λειβαθούς Δήμου Κεφαλονιάς Ν. Κεφ/νίας και προσδιορίζεται από τα στοιχεία: Α-Β-Γ-Δ-Ε-Ζ-Η-Θ-Ι-Α, και εμφανίζεται στο συνημμένο απόσπασμα χάρτη Γ.Υ.Σ. κλίμακας 1:5000 με αριθμό 6133/8, το οποίο αποτελεί αναπόσπαστο μέρος της απόφασης αυτής και ορίζεται ως εξής:

Ανατολικά: Με μη δασική έκταση.

Δυτικά: Με δασική και μη δασική έκταση.

Βόρεια: Με δασική έκταση.

Νότια: Με επαρχιακή οδό.

Κατά τα λοιπά ισχύει η αριθμ. 799/6-5-1982 (ΦΕΚ τ.Δ' 462/20-9-1982) απόφαση Νομάρχη Κεφαλληνίας όπως τροποποιήθηκε και ισχύει σήμερα.

Η απόφαση αυτή να δημοσιευθεί στην Εφημερίδα της Κυβερνήσεως.

Πάτρα, 23 Ιουνίου 2011

Ο Γενικός Γραμματέας Αποκεντρωμένης Διοίκησης
ΑΝΑΣΤΑΣΙΟΣ ΑΠΟΣΤΟΛΟΠΟΥΛΟΣ

ΕΛΛΗΝΙΚΗ ΔΗΜΟΚΡΑΤΙΑ
 ΑΠΟΚΕΝΤΡΩΜΕΝΗ ΔΙΟΙΚΗΣΗ
 ΠΕΛΛΗΝΗΣΟΥ-ΔΥΤΙΚΗΣ ΕΛΛΑΔΟΣ & ΙΟΝΙΟΥ
 ΓΕΝΙΚΗ ΔΙΕΥΘΥΝΣΗ ΔΑΣΩΝ & ΑΓΡΟΤΙΚΩΝ
 ΥΠΟΘΕΣΕΩΝ
 Δ/ΝΣΗ ΔΑΣΩΝ Ν. ΚΕΦ/ΝΙΑΣ

Ανήκει στην αριθμ. :
 Απόφαση Γ.Γ. Α.Δ.Π.Δ.Ε.Λ. & Ι.

ΑΠΟΣΠΑΣΜΑ ΧΑΡΤΗ Γ.Υ.Σ. αριθμ. 6133/8
 ΔΗΜΟΣ : Κεφαλονιάς
 ΘΕΣΗ : «Πλάκα» Τοπικής Κοινότητας Κεραμειών
 Δημοτικής Ενότητας Ελειού Πρόννων

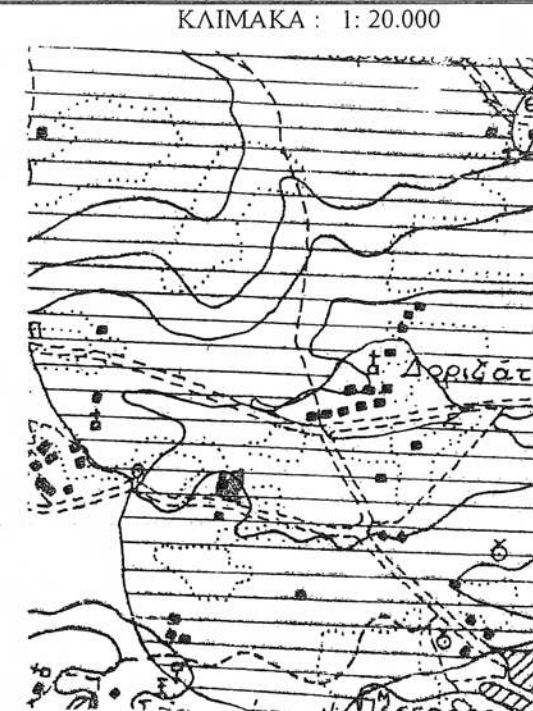
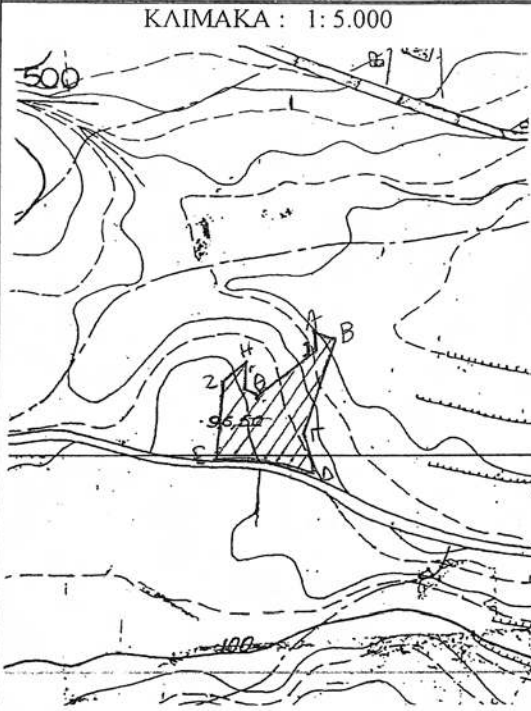

ΥΠΟΜΝΗΜΑ :



A-B-G-D-E-Z-H-Θ-I-A: Όρια έκτασης εμβαδού 5,21632 στρεμ. για την οποία ανακαλείται εν μέρει η αρ. 799/6-5-1982(ΦΕΚ Τ/Δ 462/20-9-1982) Απόφαση Νομάρχη Κεφ/νίας

ΥΠΟΜΝΗΜΑ :



: θέση έκτασης για την οποία ανακαλείται εν μέρει η αρ. 799/6-5-1982(ΦΕΚ Τ/Δ 462/20-9-1982) Απόφαση Νομάρχη Κεφ/νίας εντός αποσπάσματος, της αναδασωτέας έκτασης.

Αργοστόλι 23.6.2011

- Η -
ΣΥΝΤΑΚΤΡΙΑ

ΝΤΕ ΡΟΖΑΡΙΟ ΦΡΑΓΚΙΣΣΑ ΟΥΙΝΣΑΜ
ΔΑΣΟΠΟΝΟΣ

ΘΕΩΡΗΘΗΚΕ
Αργοστόλι 23.6.2011

Με Εντολή Γ.Γ. Α.Δ.Π.Δ.Ε.Λ. & Ι.
Η Δ/ΝΤΡΙΑ ΔΑΣΩΝ



ANNA LYTRA
ΔΑΣΟΛΟΓΟΣ

ΘΕΩΡΗΘΗΚΕ

Πάτρα 23.6.2011

Ο -
ΓΕΝΙΚΟΣ ΓΡΑΜΜΑΤΕΑΣ
Α.Δ.Π.Δ.Ε.Λ. & Ι.

ΑΝΑΣΤΑΣΙΟΣ ΑΠΟΣΤΟΛΟΠΟΥΛΟΣ

ΕΘΝΙΚΟ ΤΥΠΟΓΡΑΦΕΙΟ

Για τεχνικούς λόγους στο σχεδιάγραμμα, έγινε σμίκρυνση, κατά ποσοστό 85%

ΝΤΕ ΡΟΖΑΡΙΟ ΦΡΑΓΚΙΣΣΑ ΟΥΙΝΣΑΜ
ΔΑΣΟΠΟΝΟΣ

