



ΕΦΗΜΕΡΙΣ ΤΗΣ ΚΥΒΕΡΝΗΣΕΩΣ

ΤΗΣ ΕΛΛΗΝΙΚΗΣ ΔΗΜΟΚΡΑΤΙΑΣ

ΤΕΥΧΟΣ ΤΕΤΑΡΤΟ

Αρ. Φύλλου 294

14 Ιουνίου 2013

ΠΕΡΙΕΧΟΜΕΝΑ

ΑΠΟΦΑΣΕΙΣ

- Κήρυξη ως αναδασωτέου συνιδιόκτητου δάσους εμβαδού 0,599 στρ. (Αρχάν Ασμάν Σπαρτιάς) στη θέση «Προδοτάκι» περιφέρειας Τ. Κ. Σπαρτιά, Δήμου Στυλίδας του Νομού Φθιώτιδας..... 1
- Κήρυξη ως αναδασωτέου συνιδιόκτητου δάσους εμβαδού 9,713 στρ. στη θέση «Ισώματα» περιφέρειας Τ. Κ. Νεράιδας, Δήμου Στυλίδας του Νομού Φθιώτιδας... 2
- Ανάκληση της υπ' αριθμ. 47298/2078/26-4-2012 Απόφασης Κήρυξης έκτασης ως Αναδασωτέας (ΦΕΚ/τ.Δ/265/2010) εμβαδού 8.037,00 τ.μ. που βρίσκεται στη θέση «Μίντζα», Τ.Κ. Λακκόπετρας, Δ.Ε. Λαρίσου, Δήμου Δυτικής Αχαΐας, Π.Ε. Αχαΐας..... 3
- Κήρυξη εκτάσεως ως αναδασωτέας συνολικού εμβαδού 933,14 τ.μ. στη θέση «Σπηλιά» Οικισμού Ροδιάς, Τ.Κ. Καλάνιστρας, Δ.Ε. Φαρρών, Δήμου Ερυμάνθου, Π.Ε. Αχαΐας..... 4

ΑΠΟΦΑΣΕΙΣ

- Αριθμ. 1951/99429 (1)
Κήρυξη ως αναδασωτέου συνιδιόκτητου δάσους εμβαδού 0,599 στρ. (Αρχάν Ασμάν Σπαρτιάς) στη θέση «Προδοτάκι» περιφέρειας Τ. Κ. Σπαρτιά, Δήμου Στυλίδας του Νομού Φθιώτιδας.

Η ΓΕΝΙΚΗ ΓΡΑΜΜΑΤΕΑΣ
ΑΠΟΚΕΝΤΡΩΜΕΝΗΣ ΔΙΟΙΚΗΣΗΣ
ΘΕΣΣΑΛΙΑΣ ΚΑΙ ΣΤΕΡΕΑΣ ΕΛΛΑΔΑΣ

Έχοντας υπόψη:

- 1 Τις διατάξεις των άρθρων 24 παρ. 1 και 117 παρ. 3 του Συντάγματος.
- 2 Τις διατάξεις του Ν. 3852/2010 «Νέα Αρχιτεκτονική της Αυτοδιοίκησης και της Αποκεντρωμένης Διοίκησης- Πρόγραμμα Καλλικράτης» (ΦΕΚ 87 Α').
- 3 Το Π.Δ. 138/2010 «Οργανισμός της Αποκεντρωμένης Διοίκησης Θεσσαλίας- Στ. Ελλάδας» (ΦΕΚ 231 Α').
- 4 Τις διατάξεις του Ν. 998/79 «Περί προστασίας των δασών και των δασικών εν γένει εκτάσεων της χώρας» (ΦΕΚ 289 Α') όπως τροποποιήθηκαν με τον Ν. 3208/03 (ΦΕΚ 303 Α'), άρθρο 36 Ν. 3698/2008 (ΦΕΚ 189Α') και άρθρο 9 Ν. 3818/10 (ΦΕΚ 17 Α') και συγκεκριμένα: α) του άρθρου 41 παρ. 1, β) του άρθρου 38 παρ. 1, όπως ισχύουν.

5. Τις διαταγές του Υπουργείου Γεωργίας: α) 160417/1180/8-7-1980, β) 182447/3049/24-9-1980 και γ) 105204/2793/31-07-2002.

6. Τη διαταγή του Υπουργείου Περιβάλλοντος και Κλιματικής Αλλαγής: α) 204262/4545/23-11-2010.

7. Την υπ' αριθ. 1669/33104/31-3-2011 απόφαση της Γ.Γ.Α.Δ.Θ.Σ.Τ.Ε «Μεταβίβαση δικαιώματος υπογραφής κ.λπ. στους Δ/ντές Δασών των Νομών» (ΦΕΚ 648/2011/τ.Β).

8. Την υπ' αριθ. 2613/94769/27-05-2013 πρόταση του Δασαρχείου Λαμίας από την οποία προκύπτει ότι η έκταση που αναφέρεται στο θέμα είχε κατά το χρόνο καταστροφής της, που έγινε από παράνομη αποψίλωση την 14η μηνός Μαΐου 2013, δασικό χαρακτήρα κατά την έννοια του άρθρου 3 παρ. 1 του Ν.998/79, όπως τροποποιήθηκε και ισχύει σήμερα, καλυπτόμενη από δασική βλάστηση αειφύλλων πλατύφυλλων (πουρνάρι, σχίνα, αγριελιές) σε ποσοστό περίπου 60% και ως εκ τούτου επιβάλλεται η κήρυξή της ως αναδασωτέας, αποφασίζουμε:

Κηρύσσουμε ως αναδασωτέο το συνιδιόκτητο δάσος εμβαδού 0,599 στρ. (Αρχάν Ασμάν Σπαρτιάς) στη θέση «Προδοτάκι» περιφέρειας Τ. Κ. Σπαρτιά, Δήμου Στυλίδας του Νομού Φθιώτιδας, με σκοπό αφ' ενός μεν την διατήρηση του δασικού του χαρακτήρα, ώστε να αποκλειστεί η διάθεση του για άλλο προορισμό αφ' ετέρου δε την επαναδημιουργία της δασικής βλάστησης με φυσική αναγέννηση.

Προσδιορίζεται με τα στοιχεία: 1-2-3-4-5-6-7-1 όπως φαίνεται στο συνημμένο διάγραμμα, το οποίο συνοδεύει την απόφαση αυτή και έχει όρια:

Ανατολικά: Με έκταση μη δασικού χαρακτήρα.

Δυτικά: Με έκταση δασικού χαρακτήρα.

Βόρεια: Με έκταση δασικού χαρακτήρα.

Νότια: Με έκταση δασικού χαρακτήρα.

Επιτρέπεται υποβολή κατ' αυτής αίτησης ακύρωσης στο αρμόδιο Διοικητικό Εφετείο (άρθρο 47 Ν. 3900/2010 - ΦΕΚ 213 Α') μέσα σε προθεσμία εξήντα (60) ημερών, που αρχίζει από την επομένη της δημοσίευσής της (άρθρο 46 Π.Δ. 18/89 - ΦΕΚ 8/Α').

Από τις διατάξεις της απόφασης αυτής δεν προκαλείται δαπάνη σε βάρος του Κρατικού Προϋπολογισμού.

Η απόφαση αυτή να δημοσιευθεί στην Εφημερίδα της Κυβερνήσεως.

Λαμία, 31 Μαΐου 2013

Με εντολή Γενικής Γραμματέως
Αποκεντρωμένης Διοίκησης
Ο Διευθυντής Δασών Ν. Φθιώτιδας
ΙΩΑΝΝΗΣ ΗΛ. ΠΑΠΑΝΔΡΕΟΥ

ΤΟΠΟΓΡΑΦΙΚΟ ΔΙΑΓΡΑΜΜΑ

Αναδασωτέου συνιδιοκτητου δάσους στη θέση Προδοτάκι της τ.κ. Σπαρτιάς του δήμου Στυλίδας Πιλασγιάς του δήμου Στυλίδας Εμβαδού 599,00 τ.μ. από τον Ιωάννη Πάλλα του Νικόλαου κάτοικο της τ.κ. Πελασγιάς του δήμου Στυλίδας

ΚΛΙΜΑΚΑΙ: 1000

ΑΠΟΣΠΑΣΜΑ ΧΑΡΤΗ ΓΥΣ ΚΛ. 1:5000
Αρ.Φυλ. 5355 8

ΠΙΝΑΚΑΣ ΣΥΝΤΕΤΑΓΜΕΝΩΝ

- 1 X=395878.00 Y=4307562.00
- 2 X=395882.00 Y=4307575.00
- 3 X=395890.00 Y=4307574.00
- 4 X=395891.00 Y=4307582.00
- 5 X=395901.00 Y=4307597.00
- 6 X=395907.00 Y=4307573.00
- 7 X=395886.00 Y=4307551.00

ΥΠΟΜΝΗΜΑ

Έκταση που απονιλωθήκε

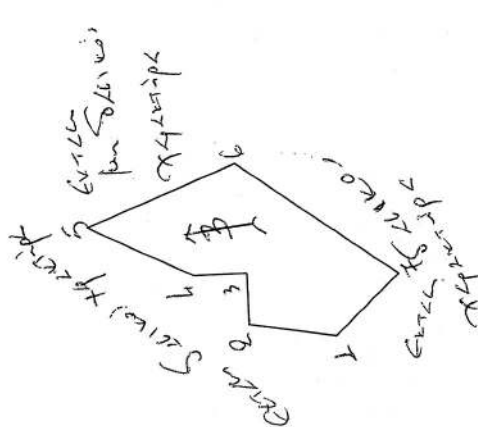
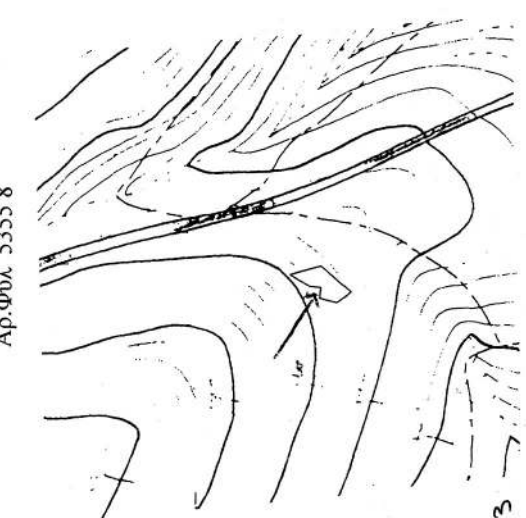

Ανήκει στην αριθμ...1951199429 | 2013
απόφαση μας

ΕΛΕΓΧΘΗΚΕ
Λαμία 27 / 5 / 2013
Ο Δασάρχης α.α.

Στυλίδα 15 / 05 / 2013
Ο Συντάκτης



Παναγιώτης Γκόλφης
Δασοπόνος με Β βαθμό

Ζωή Γεωργίου
Δασόδοτος με Γ βαθμό

ΕΘΝΙΚΟ ΤΥΠΟΓΡΑΦΕΙΟ
Για τεχνικούς λόγους στο σχεδιάγραμμα,
έγινε σμίκρυνση, κατά ποσοστό 85%

Αριθμ. 1952/99435

(2)

Κήρυξη ως αναδασωτέου συνιδιόκτητου δάσους εμβαδού 9,713 στρ. στη θέση «Ισώματα» περιφέρειας Τ. Κ. Νεραίδας, Δήμου Στυλίδας του Νομού Φθιώτιδας.

Η ΓΕΝΙΚΗ ΓΡΑΜΜΑΤΕΑΣ
ΑΠΟΚΕΝΤΡΩΜΕΝΗΣ ΔΙΟΙΚΗΣΗΣ
ΘΕΣΣΑΛΙΑΣ ΚΑΙ ΣΤΕΡΕΑΣ ΕΛΛΑΔΑΣ

Έχοντας υπόψη:

1 Τις διατάξεις των άρθρων 24 παρ. 1 και 117 παρ. 3 του Συντάγματος.

2 Τις διατάξεις του Ν. 3852/2010 «Νέα Αρχιτεκτονική της Αυτοδιοίκησης και της Αποκεντρωμένης Διοίκησης- Πρόγραμμα Καλλικράτης» (ΦΕΚ 87 Α').

3 Το Π.Δ. 138/2010 «Οργανισμός της Αποκεντρωμένης Διοίκησης Θεσσαλίας - Στ. Ελλάδας» (ΦΕΚ 231 Α').

4 Τις διατάξεις του Ν. 998/79 «Περί προστασίας των δασών και των δασικών εν γένει εκτάσεων» της χώρας» (ΦΕΚ 289 Α') όπως τροποποιήθηκαν με τον Ν. 3208/03 (ΦΕΚ 303 Α'), άρθρο 36 Ν. 3698/2008 (ΦΕΚ 189 Α') και άρθρο 9 Ν. 3818/10 (ΦΕΚ 17 Α') και συγκεκριμένα:

α) του άρθρου 41 παρ. 1, β) του άρθρου 38 παρ. 1, όπως ισχύουν.

5 Τις διαταγές του Υπουργείου Γεωργίας: α) 160417/1180/8-7-80, β) 182447/3049/24-9-80 και γ) 105204/2793/31-07-2002.

6 Τη διαταγή του Υπουργείου Περιβάλλοντος και Κλιματικής Αλλαγής: α) 204262/4545/23-11-2010.

7 Την υπ' αριθ. 1669/33104/31-3-2011 απόφαση της Γ.Γ.Α.Δ.Θ.Στ.Ε «Μεταβίβαση δικαιώματος υπογραφής κ.λ.π. στους Δ/ντές Δασών των Νομών» (ΦΕΚ 648/2011/τ.Β).

8 Την υπ' αριθ. 2614/94774/27-05-2013 πρόταση του Δασαρχείου Λαμίας από την οποία προκύπτει ότι η έκταση που αναφέρεται στο θέμα είχε κατά το χρόνο καταστροφής της, που έγινε απο πυρκαγιά την 14η μη-

νός Απριλίου 2013, δασικό χαρακτήρα κατά την έννοια του άρθρου 3 παρ.1 του Ν. 998/79, όπως τροποποιήθηκε και ισχύει σήμερα, καλυπτόμενη από δασική βλάστηση αειφυλλων πλατύφυλλων και κέδρων σε ποσοστό 90% και ως εκ τούτου επιβάλλεται η κήρυξή της ως αναδασωτέας, αποφασίζουμε:

Κηρύσσουμε ως αναδασωτέο το συνιδιόκτητο δάσος εμβαδού 9,713 στρ. στη θέση «Ισώματα» περιφέρειας Τ. Κ. Νεραίδας, Δήμου Στυλίδας του Νομού Φθιώτιδας, με σκοπό αφ' ενός μεν την διατήρηση του δασικού του χαρακτήρα, ώστε να αποκλειστεί η διάθεσή του για άλλο προορισμό αφ' ετέρου δε την επαναδημιουργία της δασικής βλάστησης με φυσική αναγέννηση.

Προσδιορίζεται με τα στοιχεία: 1-2-3-4-5-6-7-8-9-10-11-1 όπως φαίνεται στο συνημμένο διάγραμμα, το οποίο συνοδεύει την απόφαση αυτή και έχει όρια:

Ανατολικά: Με έκταση δασικού χαρακτήρα.

Δυτικά: Με έκταση μη δασικού χαρακτήρα σήμερα και με έκταση δασικού χαρακτήρα.

Βόρεια: Με έκταση δασικού χαρακτήρα.

Νότια: Με έκταση δασικού χαρακτήρα.

Επιτρέπεται υποβολή κατ' αυτής αίτησης ακύρωσης στο αρμόδιο Διοικητικό Εφετείο (άρθρο 47 Ν. 3900/2010 - ΦΕΚ 213 Α') μέσα σε προθεσμία εξήντα (60) ημερών, που αρχίζει απο την επομένη της δημοσίευσής της (άρθρο 46 Π.Δ. 18/89 - ΦΕΚ 8 /Α').

Από τις διατάξεις της απόφασης αυτής δεν προκαλείται δαπάνη σε βάρος του Κρατικού Προϋπολογισμού.

Η απόφαση αυτή να δημοσιευθεί στην Εφημερίδα της Κυβερνήσεως.

Λαμία 31 Μαΐου 2013

Με εντολή Γενικής Γραμματέως
Αποκεντρωμένης Διοίκησης
Ο Διευθυντής Δασών Ν. Φθιώτιδας
ΙΩΑΝΝΗΣ ΗΛ. ΠΑΠΑΝΔΡΕΟΥ

Αριθμ. 56406/2119 (3)
Ανάκληση της υπ' αριθμ. 47298/2078/26-4-2012 Απόφασης Κήρυξης έκτασης ως Αναδασωτέας (ΦΕΚ/τ.Δ/265/2010) εμβαδού 8.037,00 τ.μ. που βρίσκεται στη θέση «Μίντζα», Τ.Κ. Λακκόπετρας, Δ.Ε. Λαρίσου, Δήμου Δυτικής Αχαΐας, Π.Ε. Αχαΐας.

Ο ΓΕΝΙΚΟΣ ΓΡΑΜΜΑΤΕΑΣ
ΑΠΟΚΕΝΤΡΩΜΕΝΗΣ ΔΙΟΙΚΗΣΗΣ
ΠΕΛΟΠΟΝΝΗΣΟΥ ΔΥΤΙΚΗΣ ΕΛΛΑΔΑΣ ΚΑΙ ΙΟΝΙΟΥ

Έχοντας υπόψη:

1. Τις διατάξεις των άρθρων 24 παρ. 1 και 117 παρ. 3 του Συντάγματος της Ελλάδας.

2. Τις διατάξεις του Ν. 3852/2010 «Νέα Αρχιτεκτονική της Αυτοδιοίκησης και της Αποκεντρωμένης Διοίκησης - Πρόγραμμα Καλλικράτης».

3. Τις διατάξεις του Π.Δ. 139/2010 «Οργανισμός της Αποκεντρωμένης Διοίκησης Πελοποννήσου, Δυτικής Ελλάδας και Ιονίου».

4. Τις διατάξεις του άρθρου 44 παρ.4 του Ν. 998/79, που προστέθηκε με την παρ.3 του αρθρ.36 του Ν. 3698/08.

5. Τις διαταγές του Υπουργείου Γεωργίας με αριθμ.: α) 160417/1180/8-7-1980 «Οδηγίες για τις αναδασωτέες εκτάσεις» β) 97870/2248/7-5-2009 εγκύκλιο ΥΠ.Α.Α.Τ./Τμ. Αλλαγής Χρήσης. "Οδηγίες για την εφαρμογή αρθρ. 36 Ν. 3698/08» και την υπ. αριθμ. 158/1978 γνωμοδότηση του Νομικού Συμβουλίου του Κράτους.

6. Την υπ' αριθμ. 47298/2078/2010 (ΦΕΚ Δ 265/2010) Απόφαση Κήρυξης έκτασης ως Αναδασωτέας του Γ.Γ.Π.Δ.Ε., στη θέση «Μίντζα», πρώην Δ.Δ. Λακκόπετρας, Δήμου Λαρίσου του Νομού Αχαΐας και νυν Τ.Κ. Λακκόπετρας, Δ.Ε. Λαρίσου, Δήμου Δυτικής Αχαΐας, Π.Ε. Αχαΐας.

7. Την υπ' αριθμ. 28652/3704/2012 Πρόταση του Δασαρχείου Πατρών προς την Α/θμια Ε.Ε.Δ.Α. περί ανάκληση

της υπ' αριθμ. 47298/2078/2010 (ΦΕΚ Δ 265/2010) Απόφασης Κήρυξης έκτασης ως Αναδασωτέας του Γ.Γ.Π.Δ.Ε., εμβαδού 8.037,00 τ.μ. που βρίσκεται στη θέση «Μίντζα», Τ.Κ. Λακκόπετρας, Δ.Ε. Λαρίσου, Δήμου Δυτικής Αχαΐας, Π.Ε. Αχαΐας.

8. Την υπ' αριθμ. 21/2012 απόφαση της (Β)Α΄βάθμιας Επιτροπής Επιλύσεως Δασικών Αμφισβητήσεων Αχαΐας.

9. Την υπ' αριθμ. 41931/4270/2013 αναφορά - θετική πρόταση του Δασαρχείου Πατρών.

10. Την σύμφωνη γνώμη της Δ/σης Δασών Αχαΐας, αποφασίζουμε:

Ανακαλούμε την υπ' αριθμ. 47298/2078/2010 (ΦΕΚ Δ 265/2010) Απόφαση Κήρυξης έκτασης ως Αναδασωτέας, εμβαδού 8.037,00 τ.μ. στη θέση «Μίντζα», Τ.Κ. Λακκόπετρας, Δ.Ε. Λαρίσου, Δήμου Δυτικής Αχαΐας, Π.Ε. Αχαΐας, η οποία κατά πλάνη περί τα πραγματικά περιστατικά κηρύχθηκε αναδασωτέα λόγω εκχερσώσεως με την ανωτέρω απόφαση και για την οποία εκδόθηκε η αριθμ. 21/2012 απόφαση της (Β) Α΄βάθμιας Ε.Ε.Δ.Α. Αχαΐας, σύμφωνα με το άρθρο 36 του Ν.3698/08. Η έκταση αυτή των 8.037,00 τ.μ. απεικονίζεται με στοιχεία (Α,Β,Γ,Δ,Ε,Ζ,Α) στο διάγραμμα που συνοδεύει την παρούσα, κλίμακας 1:1000 και έχει όρια:

Βόρεια: Με επαρχιακή οδό και αγροτικές εκτάσεις.

Νότια: Με αγροτικές εκτάσεις και Δασική έκταση.

Ανατολικά: Με αγροτικές εκτάσεις.

Δυτικά: Με επαρχιακή οδό και αγροτικές εκτάσεις.

Η απόφαση αυτή να δημοσιευθεί στην Εφημερίδα της Κυβερνήσεως.

Πάτρα, 23 Μαΐου 2013

Ο Γενικός Γραμματέας Αποκεντρωμένης Διοίκησης
ΕΜΜΑΝΟΥΗΛ Α. ΑΓΓΕΛΑΚΑΣ

ΕΘΝΙΚΟ ΤΥΠΟΓΡΑΦΕΙΟ
 Για τεχνικούς λόγους στο σχεδιάγραμμα,
 έγινε σμίκρυνση, κατά ποσοστό 79%

αριθμ. 65406/2119 / 2013 αριθμ. ΑΔΠΔΕ/1
 Τοπογραφικό σχέδιο/πλάνο οικόπεδου ΕΥΡΩΠ. ΜΙΝΤΖΑ,
 ΔΕΠ. ΚΟΙΝ. ΠΑΚΚΟΤΕΤΡΑΣ - Δ.Ε. ΛΑΡΙΣΣΑΣ ΔΗΜΟΥ ΔΥΤ. ΑΧΑΪΑΣ
 για τον οποίο δίνονται η ανακάλυψη της αρχ. 42298/2010
 σχετικά ανακατασκευασθέντα κτίρια κτηριακής οικοδομής
 εφόσον ουσέτω τε υπέρσε δαδωύ. ΚΑΙΜΑ= 1:1000
 ΣΜΒΑΔΟ: 8037 m²
 για την ουσέτω υπό στοιχεία Α-Β-Γ-Δ-Ε-ΖΑ
 χ.ν.ε.σ.α.μ. ανακάλυψη της ανακατασκευασ

ΣΗΜΕΙΟ	X	Y
A	276358.00	4228885.00
B	276382.00	4228923.00
Γ	276387.00	4228918.00
Δ	276393.00	4228928.00
Ε	276344.00	4229027.00
Ζ	276276.00	4228951.00
Α	276358.00	4228885.00

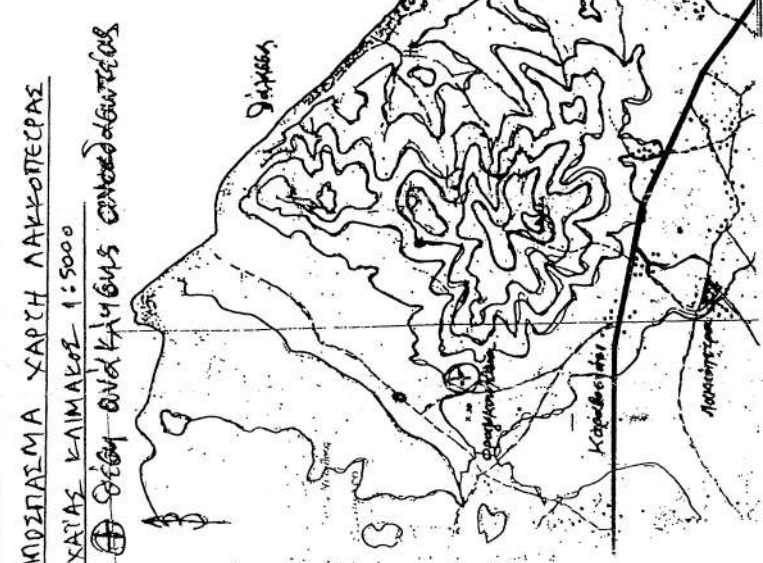
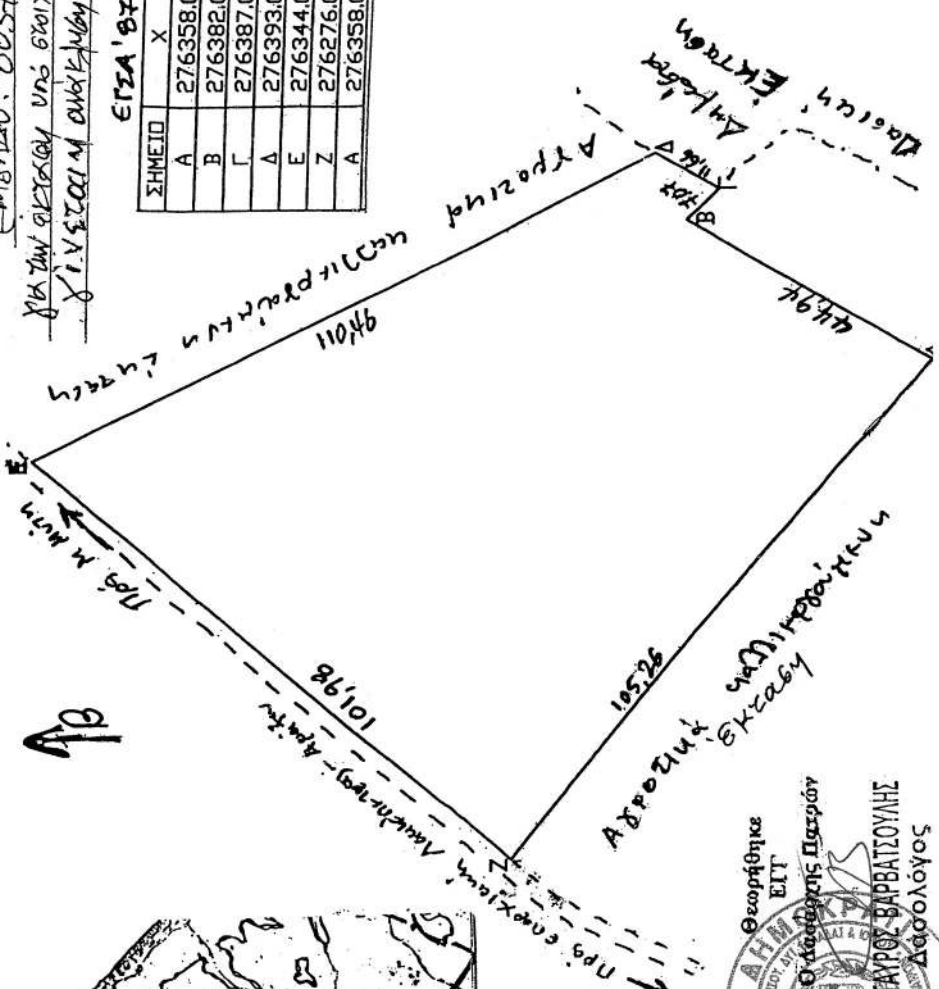

ΑΝΩΣΤΑΣΜΑ ΧΑΡΤΗ ΛΑΚΚΟΤΕΤΡΑΣ
 ΑΧΑΪΑΣ ΚΑΙΜΑΚΟΣ 1:5000
 ① ΣΕΙΜΑ ΑΝΑΚΑΛΥΨΗΣ ΟΙΚΟΔΟΜΩΤΕΩΣ

Πάτρα 23-05-2013
 Θεοφάνης
 Ο Γεν. Γραφ. ΑΔΠΔΕ&Ιορφόυ

Εμμανουήλ Αγγελιάκας
 ΤΣΥ

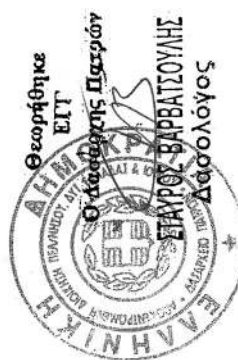

Ο Συστάτης
 Κωνσταντίνος Οικονόμου
 Δασολόγος

Αριθμ. 53388/2029

(4)

Κήρυξη εκτάσεως ως αναδασωτέας συνολικού εμβαδού 933,14 τ.μ. στη θέση «Σπηλιά» Οικισμού Ροδιάς, Τ.Κ. Καλάνιστρας, Δ.Ε. Φαρρών, Δήμου Ερυμάνθου, Π.Ε. Αχαΐας.

Ο ΓΕΝΙΚΟΣ ΓΡΑΜΜΑΤΕΑΣ
ΑΠΟΚΕΝΤΡΩΜΕΝΗΣ ΔΙΟΙΚΗΣΗΣ
ΠΕΛΟΠΟΝΝΗΣΟΥ, ΔΥΤΙΚΗΣ ΕΛΛΑΔΑΣ ΚΑΙ ΙΟΝΙΟΥ

Έχοντας υπόψη:

1. Τις διατάξεις των άρθρων 24 παρ.1 και 117 παρ. 3 του Συντάγματος της Ελλάδας.

2. Τις διατάξεις του Ν. 3200/1955 «Περί διοικητικής αποκέντρωσης όπως αυτές τροποποιήθηκαν μεταγενέστερα».

3. Τις διατάξεις του Ν.3852/2010 «Νέα Αρχιτεκτονική της Αυτοδιοίκησης και της Αποκεντρωμένης Διοίκησης - Πρόγραμμα Καλλικράτης».

4. Τις διατάξεις του Π.Δ. 139/2010 «Οργανισμός της Αποκεντρωμένης Διοίκησης Πελοποννήσου, Δυτικής Ελλάδας και Ιονίου».

5. Τις διατάξεις των άρθρων 37, 38 παρ.1, 41 παρ.1 & 3 του Ν. 998/1979 «Περί προστασίας δασών και δασικών εν γένει εκτάσεων».

6. Τις διατάξεις του άρθρου 120 του Ν. 1892/1990 «Για τον εκσυγχρονισμό και την ανάπτυξη και άλλες διατάξεις».

7. Τις υπ' αριθμ. 160417/1180/08-7-1980 και 182447/3049/24-9-1980 διαταγές του Υπουργείου Γεωργίας.

8. Την υπ' αριθμ. 24996/2556/2013 αναφορά του Δασαρχείου Πατρών με την οποία προτείνεται η κήρυξη ως αναδασωτέας της αναφερόμενης στο θέμα έκτασης.

9. Την σύμφωνη γνώμη της Δ/νσης Δασών Αχαΐας, αποφασίζουμε:

Κηρύσσουμε ως αναδασωτέα, με σκοπό την αποκατάσταση με φυσική αναγέννηση ή τεχνητή αναδάσωση της δασικής βλάστησης, που καταστράφηκε από παράνομη

επέμβαση, έκταση δημόσιου δάσους από αείφυλλα-πλατύφυλλα (πουρνάρια-φυλίκια κ.λπ), σε ποσοστό κάλυψης 70-90%, συνολικού εμβαδού 933,14 τ.μ. (τμήμα Α με εμβαδόν 541,61 τ.μ. και τμήμα Β με εμβαδόν 391,53 τ.μ.) στη θέση «Σπηλιά» Οικισμού Ροδιάς, Τ.Κ. Καλάνιστρας, Δ.Ε. Φαρρών, Δήμου Ερυμάνθου, Π.Ε. Αχαΐας, η οποία περιγράφεται με τα τμήματα Α και Β. Τμήμα Α με στοιχεία (1,2,3,4,5,6,7,8,1) και τμήμα Β με στοιχεία (9,10,11,12,13,14,15,16,17,18,19,20,21,22,23,24,25,9), όπως αυτά φαίνονται στο συνημμένο τοπογραφικό διάγραμμα κλίμακας 1:1000 το οποίο συνοδεύει την παρούσα και έχουν όρια:

ΤΜΗΜΑ Α	ΤΜΗΜΑ Β
Βόρεια: Με δημόσιο δάσος	Βόρεια: Με δημόσιο δάσος
Νότια: Με δημόσιο δάσος	Νότια: Με δημόσιο δάσος
Ανατολικά: Με δημόσιο δάσος	Ανατολικά: Με δημόσιο δάσος
Δυτικά: Με δημόσιο δάσος	Δυτικά: Με δημόσιο δάσος

Επιτρέπεται υποβολή κατ' αυτής αίτησης ακύρωσης στο οικείο Διοικητικό Εφετείο (άρθρο 47 Ν. 3900/2010-ΦΕΚ 213 Α) μέσα σε προθεσμία (60) ημερών που αρχίζει από την επομένη της δημοσίευσης ή κοινοποίησής της (άρθρο 46 Π.Δ. 18/89 - ΦΕΚ 8/Α').

Από τις διατάξεις της απόφασης αυτής δεν προκαλείται δαπάνη σε βάρος του Κρατικού Προϋπολογισμού. Η απόφαση αυτή να δημοσιευθεί στην Εφημερίδα της Κυβερνήσεως.

Πάτρα, 16 Μαΐου 2013

Ο Γενικός Γραμματέας Αποκεντρωμένης Διοίκησης
ΕΜΜΑΝΟΥΗΛ Α. ΑΓΓΕΛΑΚΑΣ

Ανήκει στην υπ' αριθμ. Πρωτ: 53388/2029/2013 Απόφαση του Γεν. Γραμματέα Αποκεντρωμένης Διοίκησης Πελοποννησίου, Δυτικής Ελλάδας & Ιονίου

Τοπογραφικό διάγραμμα δημόσιας δασικής έκτασης, συνολικού εμβαδού 933,14 τ.μ. (τμήμα Α + τμήμα Β), στην θέση "Σπηλιό", οικισμού Ροδιάς, Τοπ. Κοινότητας Καλιάντρας, Δημ./Ενότητας Φαρρών, Δ. Ερυμάνθου, που εκχερατώθηκε και καταλήφθηκε παράνομα από τον κ. Χρήστο Φαρμάκη του Θεοδοίου και κηρύσσεται ανασασωτέα.

Κλίμακα 1:1000
 Στοιχεία τμήματος Α: (1,2,3,4,5,6,7,8,1)
 Στοιχεία τμήματος Β: (9,10,11,12,13,14,15,16,17,18,19,20,21,22,23,24,25,9)

Τμήμα Α: 541,61 τ.μ.
 Τμήμα Β: 391,53 τ.μ.

Απόσπασμα χάρτη Γ.Υ.Σ. 1:10.000

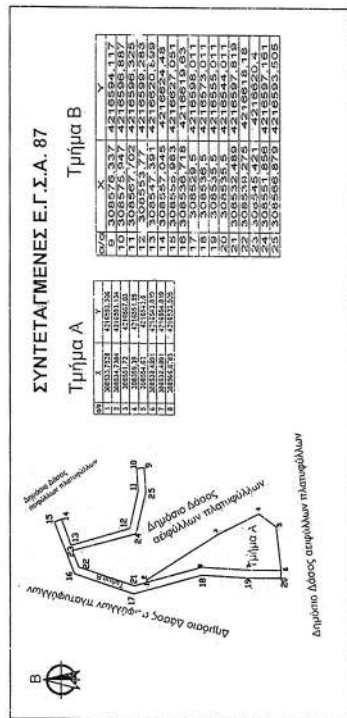
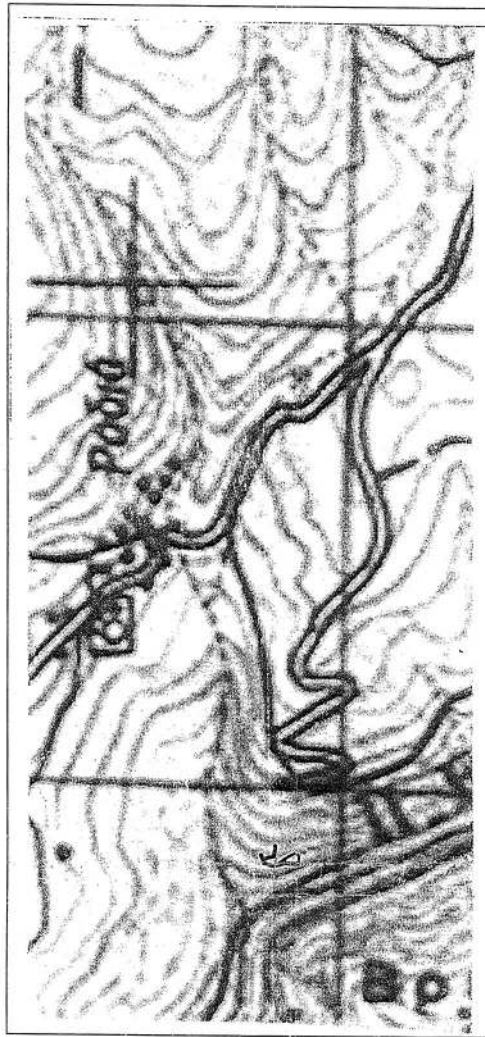

Πάτρα 4-03-2013
 Η Συντάκτρια
 Αικατερίνη Παπαδοπούλου
 Δασπρόνομος

Πάτρα 06-03-2013
 ΕΓΓ
 Ο Δασάρχης Πατρών
 Σταύρος Βαρβατσιούλης
 Δασολόγος

Πάτρα 16-05-2013
 ΘΕΩΡΗΘΗΚΕ
 Ο Γεν. Γραμμ. Αποκ. Διοίκησης ΠΔΕ&Ι

Εμμανουήλ Αγγελάκας
 Τ.Σ.Ν.

ΕΘΝΙΚΟ ΤΥΠΟΓΡΑΦΕΙΟ
 Για τεχνικούς λόγους στο σχεδιάγραμμα,
 έγινε σμίκρυνση, κατά ποσοστό **61%**

