



# ΕΦΗΜΕΡΙΣ ΤΗΣ ΚΥΒΕΡΝΗΣΕΩΣ

## ΤΗΣ ΕΛΛΗΝΙΚΗΣ ΔΗΜΟΚΡΑΤΙΑΣ

ΤΕΥΧΟΣ ΤΕΤΑΡΤΟ

Αρ. Φύλλου 294

9 Ιουνίου 2010

### ΠΕΡΙΕΧΟΜΕΝΑ

#### ΑΠΟΦΑΣΕΙΣ

- Κήρυξη ως αναδασωτέας συνιδιόκτητου δάσους εμβαδού συνολικού 4.518,00τ.μ. στη θέση «Αδαμάδικα», περιφέρειας Δημοτικού Διαμερίσματος Καρυών Δήμου Πέτρας Νομού Πιερίας. .... 1
- Κήρυξη ως αναδασωτέας συνιδιόκτητου δάσους συνολικού εμβαδού 524,10τ.μ. στη θέση «Αδαμάδικα», περιφέρειας Δημοτικού Διαμερίσματος Καρυών Δήμου Πέτρας Νομού Πιερίας. .... 2
- Κήρυξη ως αναδασωτέας έκτασης συνολικού εμβαδού 1,85 στρ. στη θέση «Μαντριά ή Αγ. Γεώργιος» περιφέρειας Δ.Δ. Ταξιάρχη, Δήμου Ωρεών του Νομού Εύβοιας. .... 3
- Κήρυξη ως αναδασωτέας έκτασης εμβαδού 4.984,65 τ.μ. στη θέση «Μπάρες» περιφέρειας Δ.Δ. Σκύρου, Δήμου Σκύρου του Νομού Εύβοιας. .... 4

#### ΑΠΟΦΑΣΕΙΣ

- Αριθμ. 1566 (1)  
Κήρυξη ως αναδασωτέας συνιδιόκτητου δάσους εμβαδού συνολικού 4.518,00τ.μ. στη θέση «Αδαμάδικα», περιφέρειας Δημοτικού Διαμερίσματος Καρυών Δήμου Πέτρας Νομού Πιερίας.

Η ΓΕΝΙΚΗ ΓΡΑΜΜΑΤΕΑΣ  
ΠΕΡΙΦΕΡΕΙΑΣ ΚΕΝΤΡΙΚΗΣ ΜΑΚΕΔΟΝΙΑΣ

Έχοντας υπόψη:

1. Τις διατάξεις του άρθρου 6, του Ν. 3200/55 περί διοικητικής αποκέντρωσης όπως τροποποιήθηκε και συμπληρώθηκε μεταγενέστερα με το Ν.Δ. 532/1970.
2. Τις διατάξεις των άρθρων 24, παρ. 1 και του άρθρου 117 παρ. 3 του Συντάγματος.
3. Τις διατάξεις των άρθρων 37,38 και 41 του Ν. 998/79 (ΦΕΚ 289/τ. Α'/29.12.79) «περί προστασίας των δασών κλπ».
4. Τις διατάξεις του άρθρου 12 παρ. 2 του Ν. 2040/92 που αντικαταστάθηκε με την παρ. 15 του άρθρου 1 του Ν. 3208/2003.
5. Του Ν. 2240/94 «συμπλήρωση διατάξεων για τη Νομική Αυτοδιοίκηση και άλλες διατάξεις», αρ. 6 παρ. 7
6. Τις αριθμ.πρ.160417/1180/8.8.80 και 1824447/3049/24.9.80 εγκύκλιες διαταγές και αποφάσεις του Υπουργείου Γεωργίας, που αναφέρονται στο εν λόγω θέμα.

7. Τις διατάξεις του άρθρου 120, του Ν. 1892/90 (ΦΕΚ 101/Τ.Α'/29.12.79).

8. Την αριθμ. 8063/30-10-08 Απόφαση του Γενικού Γραμματέα Περιφέρειας Κεντρικής Μακεδονίας «Ανάθεση αρμοδιοτήτων σε υπηρεσίες της Περιφέρειας Κεντρικής Μακεδονίας κλπ» (ΦΕΚ 2317/Β/13-11-08).

9. Την με αριθμ. πρωτ. Δ.Υ/24-3-2010 εισήγηση της Δασοπόνου της Υπηρεσίας μας «περί κηρύξεως Αναδασωτέας» της αναφερομένης στο θέμα εκτάσεως, αποφασίζουμε:

Κηρύσσουμε ως αναδασωτέα με σκοπό τη διατήρηση του χαρακτήρα του συνιδιόκτητου δάσους που εκχερσώθηκε και κατέχεται σήμερα παράνομα από τον Πατσιογιάννη Γεώργιο του Αντωνίου, κάτοικο Καρυών, συνολικού εμβαδού 4.518,00 τ.μ., που βρίσκεται στη θέση «Αδαμάδικα» περιφέρειας Δημοτικού Διαμερίσματος Καρυών Δήμου Πέτρας Νομού Πιερίας.

Η έκταση Ε1+Ε2+Ε3+Ε4 συνολικού εμβαδού 4.518,00 τ.μ. προσδιορίζεται περιμετρικά από της κορυφές με στοιχεία Α-Β-Γ-Δ-Ε-Ζ-Η-Θ-Ι-Κ-Λ-Μ-Ν-Ξ-Ο-Π-Ρ-Σ-Τ-Υ-Φ-Χ-Ψ-Ω-Α'-Β'-Γ'-Δ'-Ε'-Ζ'-Η'-Α και έχει όρια:

ΑΝΑΤΟΛΙΚΑ: Με συν/το δάσος Καρυών, με εκχερσωθείσα και καταληφθείσα έκταση του συν/του δάσους Καρυών και με το με αρ. 328 κληροτεμάχιο.

ΔΥΤΙΚΑ: Με συν/το δάσος Καρυών, με εκχερσωθείσα και καταληφθείσα έκταση του συν/του δάσους Καρυών και με το με αρ. 325 κληροτεμάχιο.

ΒΟΡΕΙΑ: Με αγροτικό δρόμο και το συν/το δάσος Καρυών.

ΝΟΤΙΑ: Με αγροτικό δρόμο.

Όπως φαίνεται στο από Ιούνιο 2009, συνημμένο τοπογραφικό διάγραμμα του Τοπογράφου της Υπηρεσίας μας Ταβουκτσή Παναγιώτη, κλίμακας 1:1000, που αποτελεί αναπόσπαστο μέρος της απόφασης αυτής.

Η αποκατάσταση της δασικής βλάβης θα γίνει με φυσική αναγέννηση.

Η απόφαση αυτή να δημοσιευθεί στην Εφημερίδα της Κυβερνήσεως.

Κατερίνη, 7 Μαΐου 2010

Με εντολή Γενικής Γραμματέως Περιφέρειας  
Ο Προϊστάμενος Διεύθυνσης Δασών κ.α.α.  
Ο Αναπληρωτής Προϊστάμενος Δ/νσης Δασών  
ΦΩΤΙΟΣ ΦΩΤΙΟΥ

Συνοδεύει την 1566/10 Απόφαση του Διευκτ. Δασών Ν. Πιερίας

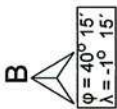

**ΘΕΩΡΗΘΗΚΕ**  
Κατερίνη... Ο.Τ.Σ. 2009  
Με Εντολή  
Γενικού Γραμματέα Περιφέρειας  
Ο Προϊστάμενος Διεύθυνσης Δασών  
Ν. Πιερίας

Κατερίνη Ιουάνης 2009  
ο συντάκτης

**ΤΟΠΟΓΡΑΦΙΚΟ ΔΙΑΓΡΑΜΜΑ**

Έκταση με στοιχεία Α-Β-Γ-Δ-Ε-Ζ-Η-Θ-Ι-Κ-Λ-Μ-Ν-Ξ-Ο-Π-Ρ-Σ-Τ-Υ-Φ-Χ-Ψ-Ω-Α-Β'-Γ'-Δ'-Ε'-Ζ'-Η'-Α, εμβαδού Ε = 4518,00 τ.μ., που βρίσκεται στη θέση "Αδαμάδικα" Περιφέρειας Δημ. Διαμερίσματος Καρυών του Δήμου Πέτρας Ν. Πιερίας.

Κλίμακα 1 : 1000  
Κατερίνη Ιουάνης 2009  
ο συντάκτης

Ταβουκτσής Παναγιώτης  
Τοπογράφος

Σχεδίαση: Φαρμάκη Πουλυχερία Ε.Δ.Ε.

**ΒΕΒΑΙΩΣΗ**

Βεβαιώνεται ότι το τμήμα του συνόλου Δάσους Καρυών με στοιχεία Α-Β-Γ-Δ-Ε-Ζ-Η-Θ-Ι-Κ-Λ-Μ-Ν-Ξ-Ο-Π-Ρ-Σ-Τ-Υ-Φ-Χ-Ψ-Ω-Α-Β'-Γ'-Δ'-Ε'-Ζ'-Η'-Α εμβαδού Ε = 4518,00 τ.μ. που βρίσκεται στη θέση "Αδαμάδικα" Περιφέρειας Δημ. Διαμερίσματος Καρυών του Δήμου Πέτρας Ν. Πιερίας, κατέχεται από τον Πατασιγιάννη Γεώργιο του Αντωνίου, κάτοικο Καρυών.

Κατερίνη Ιουάνης 2009  
η βεβαιώτρια  
Καραβάνα Μαρία  
Δασοπόνος

**ΕΘΝΙΚΟ ΤΥΠΟΓΡΑΦΕΙΟ**  
Για τεχνικούς λόγους στο σχεδιάγραμμα, έγινε σμίκρυνση, κατά ποσοστό 57%

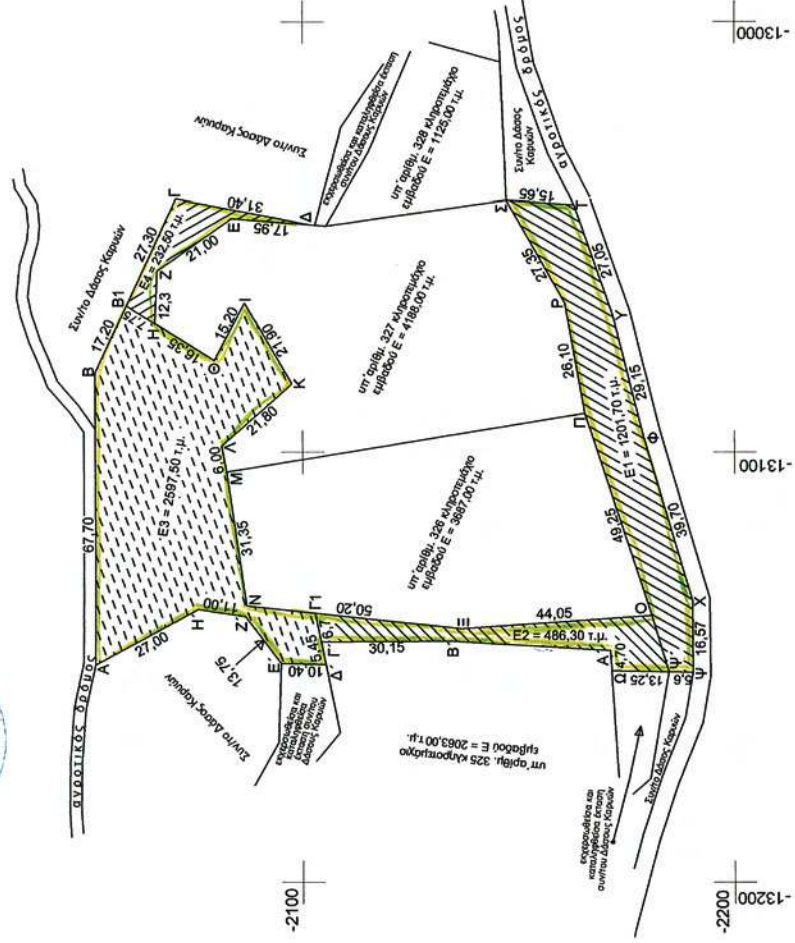

Τα όρια υπέδειξε η Δασοπόνος της περιοχής

Αριθμ. 1565 (2)  
Κήρυξη ως αναδασωτέας συνιδιόκτητου δάσους συνολικού εμβαδού 524,10τ.μ. στη θέση «Αδαμάδικα», περιφέρειας Δημοτικού Διαμερίσματος Καρυών Δήμου Πέτρας Νομού Πιερίας.

Η ΓΕΝΙΚΗ ΓΡΑΜΜΑΤΕΑΣ  
ΠΕΡΙΦΕΡΕΙΑΣ ΚΕΝΤΡΙΚΗΣ ΜΑΚΕΔΟΝΙΑΣ

Έχοντας υπόψη:

1. Τις διατάξεις του άρθρου 6, του Ν. 3200/55 περί διοικητικής αποκέντρωσης όπως τροποποιήθηκε και συμπληρώθηκε μεταγενέστερα με το Ν.Δ. 532/1970.
2. Τις διατάξεις των άρθρων 24, παρ. 1 και του άρθρου 117 παρ. 3 του Συντάγματος.
3. Τις διατάξεις των άρθρων 37, 38 και 41 του Ν. 998/79 (ΦΕΚ 289/τ.Α΄/29.12.79) «περί προστασίας των δασών κ.λπ.».
4. Τις διατάξεις του άρθρου 12 παρ. 2 του Ν. 2040/92 που αντικαταστάθηκε με την παρ. 15 του άρθρου 1 του Ν. 3208/2003.
5. Του Ν. 2240/94 «συμπλήρωση διατάξεων για τη Νομική Αυτοδιοίκηση και άλλες διατάξεις», αρ. 6 παρ. 7.
6. Τις αριθμ.πρ.160417/1180/8.8.80 και 1824447/3049/24.9.80 εγκύκλιες διαταγές και αποφάσεις του Υπουργείου Γεωργίας, που αναφέρονται στο εν λόγω θέμα.
7. Τις διατάξεις του άρθρου 120, του Ν. 1892/90 (ΦΕΚ 101/τ.Α΄/29.12.79).
8. Την αριθμ. 8063/30-10-08 Απόφαση του Γενικού Γραμματέα Περιφέρειας Κεντρικής Μακεδονίας «Ανάθεση αρμοδιοτήτων σε υπηρεσίες της Περιφέρειας Κεντρικής Μακεδονίας κ.λπ» (ΦΕΚ 2317/Β/13-11-08).
9. Την με αριθμ. πρωτ. ΔΥ/24-3-2010 εισήγηση της Δασοπόνου της Υπηρεσίας μας «περί κηρύξεως Αναδασωτέας» της αναφερομένης στο θέμα εκτάσεως, αποφασίζουμε:

Κηρύσσουμε ως αναδασωτέα με σκοπό τη διατήρηση του χαρακτήρα του συνιδιόκτητου δάσους που εκχερσώθηκε και κατέχεται σήμερα παράνομα από τον Παλαμίδα Χρήστο, κάτοικο Καρυών, συνολικού εμβαδού 524,10τ.μ., που βρίσκεται στη θέση «Αδαμάδικα» περιφέρειας Δημοτικού Διαμερίσματος Καρυών Δήμου Πέτρας Νομού Πιερίας.

Η έκταση Ε1 εμβαδού 240,25 τ.μ. προσδιορίζεται από τα στοιχεία Α-Β-Γ-Δ-Ε-Α και έχει όρια:

ΑΝΑΤΟΛΙΚΑ: Με εκχερσωθείσα και καταληφθείσα έκταση του συν/του δάσους Καρυών.

ΔΥΤΙΚΑ: Με εκχερσωθείσα και καταληφθείσα έκταση του συν/του δάσους Καρυών.

ΒΟΡΕΙΑ: Με συν/το δάσος Καρυών.

ΝΟΤΙΑ: Με το με αρ.325 κληροτεμάχιο.

Η έκταση Ε2 εμβαδού 283,85 τ.μ. προσδιορίζεται από τα στοιχεία Ζ-Η-Θ-Ι-Κ-Ζ και έχει όρια:

ΑΝΑΤΟΛΙΚΑ: Με εκχερσωθείσα και καταληφθείσα έκταση του συν/του δάσους Καρυών.

ΔΥΤΙΚΑ: Με συν/το δάσος Καρυών.

ΒΟΡΕΙΑ: Με το με αρ.325 κληροτεμάχιο.

ΝΟΤΙΑ: Με συν/το δάσος Καρυών και δρόμο.

Όπως φαίνεται στο από Ιούνιο 2009, συνημμένο τοπογραφικό διάγραμμα του Τοπογράφου της Υπηρεσίας μας Ταβουκτσή Παναγιώτη, κλίμακας 1:500, που αποτελεί αναπόσπαστο μέρος της απόφασης αυτής.

Η αποκατάσταση της δασικής βλάβστησης θα γίνει με φυσική αναγέννηση.

Η απόφαση αυτή να δημοσιευθεί στην Εφημερίδα της Κυβερνήσεως.

Κατερίνη, 7 Μαΐου 2010

Με εντολή Γενικής Γραμματέως Περιφέρειας  
Ο Προϊστάμενος Διεύθυνσης Δασών κ.α.α.  
Ο Αναπληρωτής Προϊστάμενος Δ/νσης Δασών  
ΦΩΤΙΟΣ ΦΩΤΙΟΥ



Αριθμ. 1121

(3)

Κήρυξη ως αναδασωτέας έκτασης συνολικού εμβαδού 1,85 στρ. στη θέση « Μαντριά ή Αγ. Γεώργιος» περιφέρειας Δ.Δ. Ταξιάρχη, Δήμου Ωρεών του Νομού Εύβοιας.

Η ΓΕΝΙΚΗ ΓΡΑΜΜΑΤΕΑΣ  
ΠΕΡΙΦΕΡΕΙΑΣ ΣΤΕΡΕΑΣ ΕΛΛΑΔΑΣ

Έχοντας υπόψη:

1. Τις διατάξεις των άρθρων 24 παρ. 1 και 117 παρ. 3 του Συντάγματος.

2. Τις διατάξεις του Ν. 2503/97 «Διοίκηση, οργάνωση, στελέχωση της Περιφέρειας, ρύθμιση θεμάτων για την τοπική αυτοδιοίκηση και άλλες διατάξεις» (ΦΕΚ 107 Α').

3. Τις διατάξεις του Ν. 998/79 «Περί προστασίας των δασών και των δασικών εν γένει εκτάσεων της χώρας» (ΦΕΚ 289 Α') όπως τροποποιήθηκαν με τον Ν. 3208/03 (ΦΕΚ 303 Α') και συγκεκριμένα:

α) του άρθρου 41 παρ. 1

β) του άρθρου 38 παρ. 1

4. Τις διαταγές του Υπουργείου Αγροτικής Ανάπτυξης και τροφίμων:

α) 160417/1180/8-7-80

β) 182447/3049/24-9-80

5. Την υπ' αριθμ. 440/17-03-2010 πρόταση του Δασαρχείου Ιστιαίας από την οποία προκύπτει ότι η έκταση που αναφέρεται στο θέμα είχε κατά το χρόνο καταστροφής της, που έγινε από πυρκαγιά στις 08-01-2010, Δασικό χαρακτήρα κατά την έννοια του άρθρου 3 παρ. 1 του Ν. 998/79, όπως τροποποιήθηκε με το άρθρο 1 του Ν. 3208/03 καλυπτόμενη από πλατάνια με υπόροφο αείφυλλα πλατύφυλλα και ως εκ τούτου επιβάλλεται η κήρυξή της ως αναδασωτέας.

6. Την υπ' αριθ. 1335/23-03-2010 αναφορά και σύμφωνη γνώμη της Δ/νσης Δασών Ν. Εύβοιας, αποφασίζουμε:

Κηρύσσουμε ως αναδασωτέο το Κοινοτικό δάσος συνολικού εμβαδού 1,85 στρ. στη θέση «Μαντριά ή Αγ.

Γεώργιος» περιφέρειας Δ.Δ. Ταξιάρχη, Δήμου Ωρεών του Νομού Εύβοιας, με σκοπό αφ'ενός μεν τη διατήρηση του δασικού της χαρακτήρα, ώστε να αποκλειστεί η διάθεσή της για άλλο προορισμό αφ'ετέρου δε την επαναδημιουργία της δασικής βλάστησης με φυσική αναγέννηση ή τεχνητή αναδάσωση.

Προσδιορίζεται από τα στοιχεία: Τμήμα 1 (Α-Β-Γ-Δ-Ε-Ζ-Η-Θ-Α) και Τμήμα 2 (Ι-Κ-Λ-Μ-Ν-Ξ-Ι) όπως φαίνεται στο συνημμένο διάγραμμα που αποτελεί αναπόσπαστο μέρος της απόφασης αυτής και έχει όρια:

Τμήμα 1 (εμβαδού 0,85 στρ.).

Ανατολικά: Με αγροτοδασικό δρόμο.

Δυτικά: Με κοινοτική έκταση δασικού χαρακτήρα.

Βόρεια: Με κοινοτική έκταση δασικού χαρακτήρα.

Νότια: Με κοινοτική έκταση δασικού χαρακτήρα.

Τμήμα 2 (εμβαδού 1,00 στρ.).

Ανατολικά: Με μη δασικού χαρακτήρα εκτάσεις.

Δυτικά: Με Χ.Α.Δ.Α.

Βόρεια: Με Χ.Α.Δ.Α.

Νότια: Με Χ.Α.Δ.Α.

Η απόφαση αυτή ισχύει από της κοινοποίησής της αρμοδίως και προ της δημοσίευσής της στην Εφημερίδα της Κυβερνήσεως (άρθρο 37 Ν. 3200/55).

Επιτρέπεται υποβολή κατ' αυτής αίτησης ακύρωσης στο Σ.τ.Ε. μέσα σε προθεσμία εξήντα (60) ημερών, που αρχίζει από την επομένη της δημοσίευσής της (άρθρο 46 Π.Δ. 18/89).

Από τις διατάξεις της απόφασης αυτής δεν προκαλείται δαπάνη σε βάρος του Κρατικού Προϋπολογισμού. Η απόφαση αυτή να δημοσιευθεί στην Εφημερίδα της Κυβερνήσεως.

Λαμία, 14 Μαΐου 2010

Η Γενική Γραμματέας Περιφέρειας  
ΑΙΚΑΤΕΡΙΝΗ ΔΙΑΜΑΝΤΟΠΟΥΛΟΥ

**ΤΟΠΟΓΡΑΦΙΚΟ ΔΙΑΓΡΑΜΜΑ**

Έκτασης Κοινοτικού Δάσους Ταξιάρχη (καλυπτόμενη από αειφύλλα πλατύφυλλα και πλατάνια) συνολικού εμβαδού 1,85 στρεμμάτων στη θέση «Μαντριά ή Άγιος Γεώργιος» Δημοτικού Διαμερίσματος Ταξιάρχη, Δήμου Ωρεών Νομού Ευβοίας που καταστράφηκε από πυρκαγιά στις 08-01-2010 και προτείνεται να κηρυχθεί αναδασωτέα.

Εμβαδόν τμήμα (1) (Α,Β,Γ,Δ,Ε,Ζ,Η,Θ,Α) = 0,85 στρέμματα .

Εμβαδόν τμήμα (2) (Ι,Κ,Λ,Μ,Ν,Ξ,Ι) = 1,00 στρέμματα.

Συνολική επιφάνεια (Τμ. 1) + (Τμ. 2) = 1,85 στρέμματα.

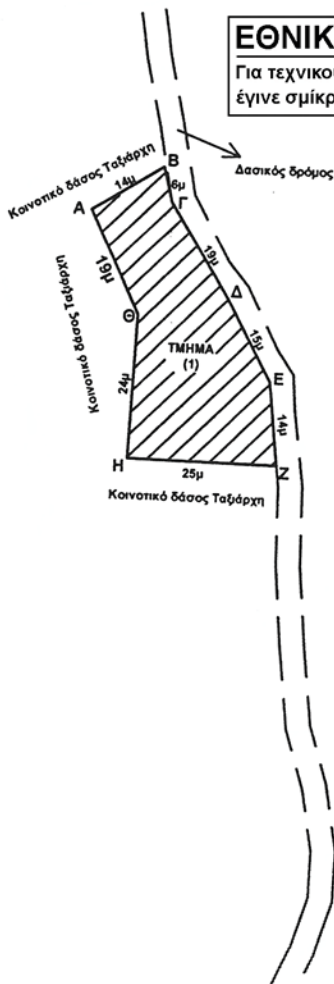

**ΕΘΝΙΚΟ ΤΥΠΟΓΡΑΦΕΙΟ**  
Για τεχνικούς λόγους στο σχεδιάγραμμα, έγινε σμίκρυνση, κατά ποσοστό **79%**

ΚΑΙΜΑΚΑ 1:1000

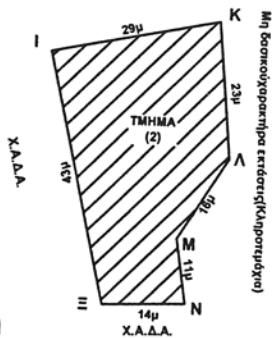

ΤΜΗΜΑ (1) Συντεταγμένες ΕΓΣΑ 87

Σημεία	X	Ψ
A	423659,47	4306946,94
B	423671,34	4306954,36
Γ	423672,76	4306948,61
Δ	423682,83	4306932,49
E	423690,03	4306919,34
Z	423691,51	4306905,41
H	423666,51	4306905,79
Θ	423667,61	4306929,76

ΤΜΗΜΑ (2) Συντεταγμένες ΕΓΣΑ 87

Σημεία	X	Ψ
I	423710,45	4306887,30
K	423738,83	4306893,24
Λ	423740,91	4306870,35
M	423732,30	4306856,87
N	423733,91	4306845,99
Ξ	423719,92	4306845,36

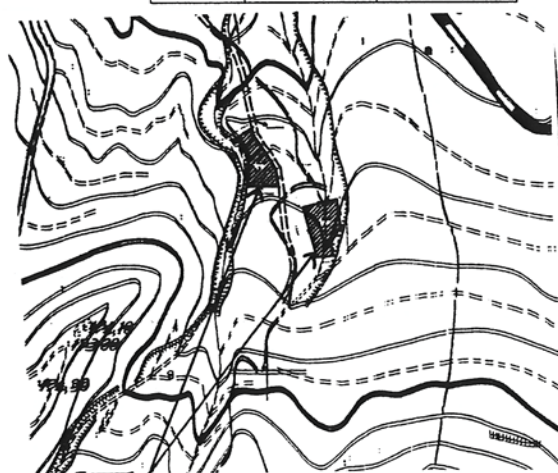

Θέση έκτασης που προτείνεται να κηρυχθεί ως αναδασωτέα  
ΑΠΟΣΠΑΣΜΑ ΧΑΡΤΗ  
ΦΥΛΛΟ : 5359/7  
ΚΑΙΜΑΚΑ 1:5000

Ανήκει στην αριθ. 1121/14-05-2010 απόφαση της Γενικής Γραμματέα Π.Σ.Ε. ΔΗΜΟΣΙΟΥ ΔΙΝΤΗΣ ΔΑΣΩΝ Π.Σ.Ε.  
Ανδρέας Παπανδρέου

**ΕΛΕΓΧΘΗΚΕ**  
Ισπία 25/05/2010  
Ιωάννης Σπ. Δεμιζής  
Δασολόγος

Ισπία 25/02/2010  
Ο ΣΥΝΤΑΞΑΣ  
Ευστάθιος Γερογιάννης  
Δασοπόνος

Αριθ. 1447 (4)  
Κήρυξη ως αναδασωτέας έκτασης εμβαδού 4.984,65τ.μ. στη θέση «Μπάρες» περιφέρειας Δ.Δ. Σκύρου, Δήμου Σκύρου του Νομού Εύβοιας.

Η ΓΕΝΙΚΗ ΓΡΑΜΜΑΤΕΑΣ  
ΠΕΡΙΦΕΡΕΙΑΣ ΣΤΕΡΕΑΣ ΕΛΛΑΔΑΣ

Έχοντας υπόψη:

1. Τις διατάξεις των άρθρων 24 παρ. 1 και 117 παρ. 3 του Συντάγματος.

2. Τις διατάξεις του Ν. 2503/97 «Διοίκηση, οργάνωση, στελέχωση της Περιφέρειας, ρύθμιση θεμάτων για την τοπική αυτοδιοίκηση και άλλες διατάξεις» (ΦΕΚ 107 Α').

3. Τις διατάξεις του Ν. 998/79 «Περί προστασίας των δασών και των δασικών εν γένει εκτάσεων της χώρας» (ΦΕΚ 289 Α') όπως τροποποιήθηκαν με τον Ν. 3208/03 (ΦΕΚ 303 Α'), άρθρο 36 Ν. 3698/2008 (ΦΕΚ 189 Α') και άρθρο 9 Ν. 3818/10 (ΦΕΚ 17 Α') και συγκεκριμένα:

α) του άρθρου 41 παρ. 1

β) του άρθρου 38 παρ. 1.

4. Τις διαταγές του Υπουργείου Αγροτικής Ανάπτυξης και τροφίμων:

α) 160417/1180/8-7-80

β) 182447/3049/24-9-80.

5. Την υπ'αριθμ. 2139/24-03-2010 πρόταση του Δασαρχείου Αλιβερίου από την οποία προκύπτει ότι η έκταση που αναφέρεται στο θέμα είχε κατά το χρόνο καταστροφής της, που έγινε από παράνομη εκχέρσωση, από 01-09-2009 έως σήμερα, Δασικό χαρακτήρα κατά την έννοια του άρθρου 3 παρ. 1 του Ν. 998/79, όπως τροποποιήθηκε και ισχύει σήμερα, καλυπτόμενη από χαλέπιο πεύκη με υπόροφο αείφυλλα πλατύφυλλα (κουμαριές, σχίνα), πυκνότητας 50% και ως εκ τούτου επιβάλλεται η κήρυξη της ως αναδασωτέας.

6. Την υπ'αριθ. 1480/09-04-2010 αναφορά και σύμφωνη γνώμη της Δ/σης Δασών Ν. Εύβοιας, αποφασίζουμε: Κηρύσσουμε ως αναδασωτέο το Ιδιωτικό δάσος ( Δήμου Σκύρου) εμβαδού 4.984,65τ.μ. στη θέση « Μπάρες» περιφέρειας Δ.Δ. Σκύρου, Δήμου Σκύρου του Νομού Εύβοιας, με σκοπό αφ'ενός μεν τη διατήρηση του δασικού του χαρακτήρα, ώστε να αποκλειστεί η διάθεσή του για άλλο προορισμό αφ'ετέρου δε την επαναδημιουργία της δασικής βλάστησης με φυσική αναγέννηση ή τεχνητή αναδάσωση.

Προσδιορίζεται με τα στοιχεία: 1-2-3-4-5-6-1 όπως φαίνεται στο συνημμένο διάγραμμα, το οποίο αποτελεί αναπόσπαστο μέρος της απόφασης αυτής και έχει όρια:

Ανατολικά: Με χωματόδρομο.

Δυτικά: Με δημοτικό δάσος.

Βόρεια: Με δημοτικό δάσος.

Νότια: Με δημοτικό δάσος και εν μέρει με χωματόδρομο.

Η απόφαση αυτή ισχύει από της κοινοποίησής της αρμοδίως και προ της δημοσίευσής της στην Εφημερίδα της Κυβερνήσεως (άρθρο 37 Ν. 3200/55 ).

Επιτρέπεται υποβολή κατ' αυτής αίτησης ακύρωσης στο Σ.τ.Ε. μέσα σε προθεσμία εξήντα (60) ημερών, που αρχίζει από την επομένη της δημοσίευσής της (άρθρο 46 Π.Δ. 18/89).

Από τις διατάξεις της απόφασης αυτής δεν προκαλείται δαπάνη σε βάρος του Κρατικού Προϋπολογισμού.

Η απόφαση αυτή να δημοσιευθεί στην Εφημερίδα της Κυβερνήσεως.

Λαμία, 25 Μαΐου 2010

Η Γενική Γραμματέας Περιφέρειας  
ΑΙΚΑΤΕΡΙΝΗ ΔΙΑΜΑΝΤΟΠΟΥΛΟΥ

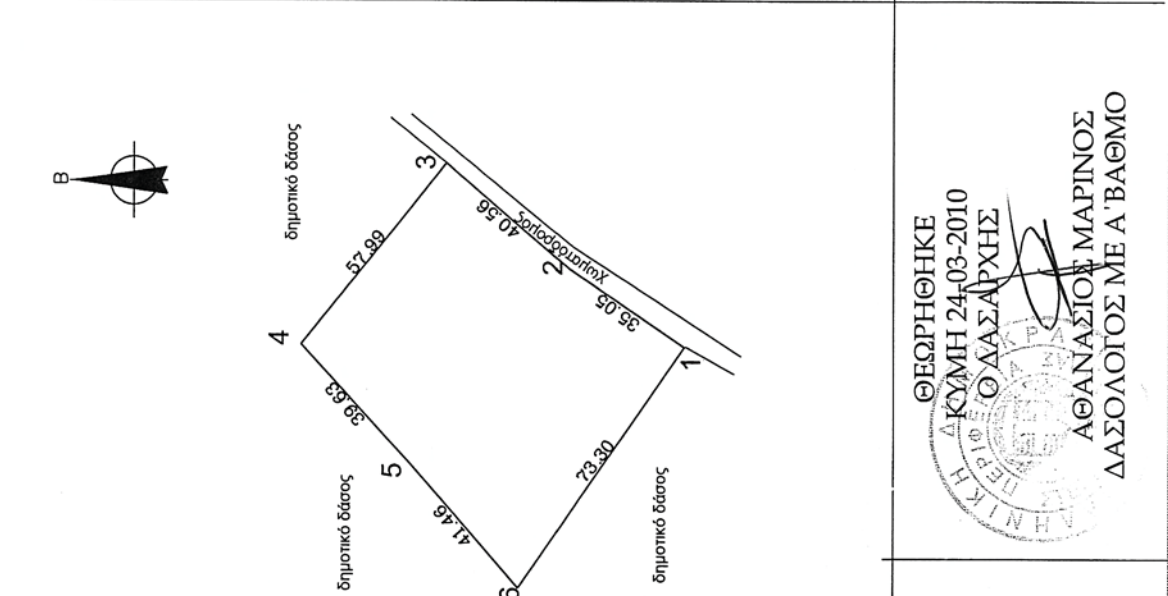
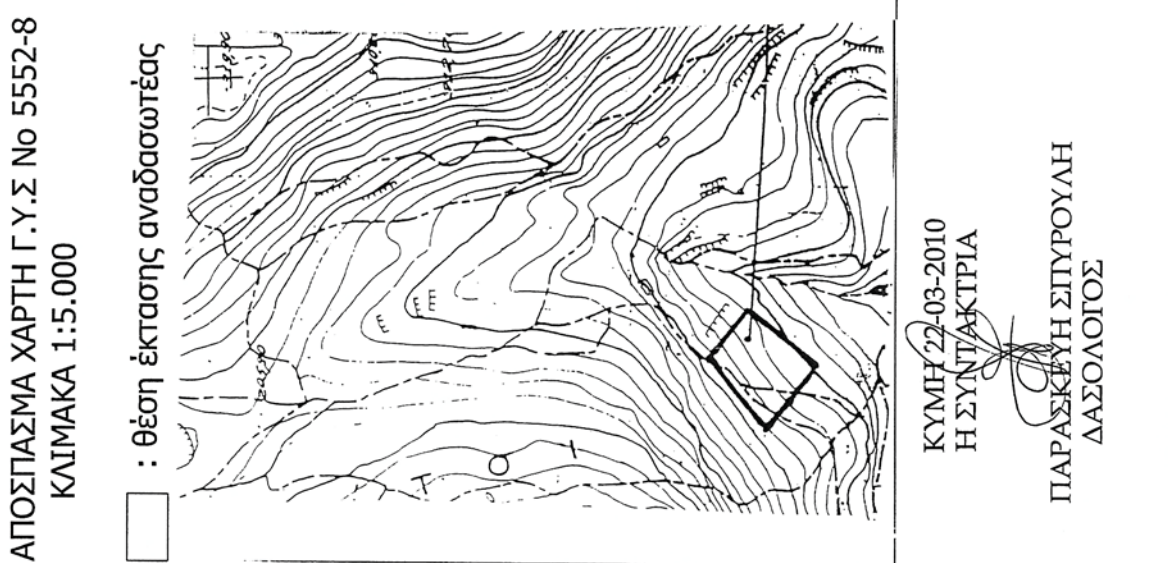

**ΕΘΝΙΚΟ ΤΥΠΟΓΡΑΦΕΙΟ**  
Για τεχνικούς λόγους στο σχεδιάγραμμα, έγινε σμίκρυνση, κατά ποσοστό **79%**

Ανήκει στην ομάδα... | Δ.Α.Ο.....  
απόφαση Γ.Υ.Σ.Ε.  
ΟΔ/ΥΠΕΣ/Π.Π.Σ.Ε.  
Ανδρέας Παπανδρέου



\* 0 4 0 0 2 9 4 0 9 0 6 1 0 0 0 8 \*