



ΕΦΗΜΕΡΙΔΑ ΤΗΣ ΚΥΒΕΡΝΗΣΕΩΣ ΤΗΣ ΕΛΛΗΝΙΚΗΣ ΔΗΜΟΚΡΑΤΙΑΣ

22 Απριλίου 2026

ΤΕΥΧΟΣ ΤΕΤΑΡΤΟ

Αρ. Φύλλου 290

ΑΠΟΦΑΣΕΙΣ

Αριθμ. 130225

Μερική ανάκληση της υπ' αρ. 6745/30-10-2007 (Δ' 591) απόφασης του Διευθυντή Δασών Περιφέρειας Α.Μ.Θ., περί κήρυξης ως αναδασωτέας εκτάσεως, εμβαδού 72041 τ.μ., μετά από πυρκαγιά, με την οποία αποδόθηκε η αναδασωτέα ιδιότητα σε δύο εκτάσεις, συνολικού εμβαδού 8127,37 τ.μ., στη θέση «Λυκόλοφος», της κτηματικής περιοχής Αρσακείου, του Δήμου Μαρωνείας-Σαπών της Π.Ε. Ροδόπης.

Ο ΓΕΝΙΚΟΣ ΓΡΑΜΜΑΤΕΑΣ ΔΑΣΩΝ
ΤΟΥ ΥΠΟΥΡΓΕΙΟΥ ΠΕΡΙΒΑΛΛΟΝΤΟΣ ΚΑΙ ΕΝΕΡΓΕΙΑΣ

Έχοντας υπόψη:

1. Την παρ. 1 του άρθρου 24 και την παρ. 3 του άρθρου 117 του Συντάγματος.
2. Τον ν. 998/1979 «Περί προστασίας των δασών και δασικών εν γένει εκτάσεων της Χώρας» (Α' 289), και ιδίως το άρθρο 38 παρ. 2 και το άρθρο 44 παρ. 4.
3. Το άρθρο 9 του ν. 3469/2006 «Εθνικό Τυπογραφείο, Εφημερίς της Κυβερνήσεως και λοιπές διατάξεις» (Α' 131).
4. Τον ν. 4727/2020 «Ψηφιακή Διακυβέρνηση (Ενσωμάτωση στην Ελληνική Νομοθεσία της Οδηγίας (ΕΕ) 2016/2102 και της Οδηγίας (ΕΕ) 2019/1024) Ηλεκτρονικές Επικοινωνίες (Ενσωμάτωση στο Ελληνικό Δίκαιο της Οδηγίας (ΕΕ) 2018/1972) και άλλες διατάξεις» (Α' 184).
5. Την 13.8.2021 Πράξη Νομοθετικού Περιεχομένου «Έκτακτα μέτρα για την αποτελεσματική προστασία και την ταχεία αποκατάσταση του φυσικού περιβάλλοντος, την άμεση στήριξη των πληγέντων από τις πυρκαγιές του Ιουλίου/Αυγούστου 2021 και συναφείς διατάξεις» (Α' 143), η οποία κυρώθηκε με το άρθρο 2 του ν. 4824/2021 (Α' 156).
6. Τον ν. 4915/2022 «Εθνικό Στρατηγικό Σχέδιο Καταπολέμησης της Διαφθοράς, διατάξεις για θέματα ανθρωπίνου δυναμικού και Οργανισμών Τοπικής Αυτοδιοίκησης, νομοθετικό πλαίσιο εκπαίδευσης των σπουδαστών/σπουδαστριών της Εθνικής Σχολής Δημόσιας Διοίκησης και Αυτοδιοίκησης για την ένταξη στον κλάδο Π.Ε. Επιτελικών Στελεχών, διατάξεις για την ολοκλήρωση της μεταφοράς των δασικών υπηρεσιών στο Υπουργείο Περιβάλλοντος και Ενέργειας, διατάξεις για την εφαρμογή του Εθνικού Σχεδίου Ανάκαμψης και Ανθεκτικότητας «Ελλάδα 2.0», Εθνική Σύμβαση Ομογενών και άλλες επείγουσες διατάξεις» (Α' 63).
7. Τον ν. 3889/2010 «Χρηματοδότηση Περιβαλλοντικών Παρεμβάσεων, Πράσινο Ταμείο, Κύρωση Δασικών Χαρτών και άλλες διατάξεις» (Α' 182) και ειδικότερα την παρ. 9 του άρθρου 17.
8. Το π.δ. 132/2017 «Οργανισμός Υπουργείου Περιβάλλοντος και Ενέργειας (Υ.Π.ΕΝ.)» (Α' 160).
9. Το π.δ. 6/2022 «Σύσταση και μετονομασία Γενικών Γραμματειών, σύσταση Ειδικής Γραμματείας, μεταφορά υπηρεσιών και αρμοδιοτήτων» (Α' 17).
10. Την υπό στοιχεία ΥΠΕΝ/ΥΠΡΓ/79859/5910/25-07-2023 κοινή απόφαση του Πρωθυπουργού και του Υπουργού Περιβάλλοντος και Ενέργειας «Διορισμός Γενικού Γραμματέα Δασών του Υπουργείου Περιβάλλοντος και Ενέργειας» (Υ.Ο.Δ.Δ. 745).
11. Την υπό στοιχεία ΥΠΕΝ/ΔΔΥ/48478/3594/2022 κοινή υπουργική απόφαση «Καθορισμός των διοικητικών λεπτομερειών μεταφοράς των δασικών υπηρεσιών, του αντίστοιχου προσωπικού και λοιπών θεμάτων της



παρ. 5 του άρθρου τρίτου της από 13-08-2021 Πράξης Νομοθετικού Περιεχομένου (Α' 143), η οποία κυρώθηκε με το άρθρο 2 του ν. 4824/2021 (Α' 156)» (Β' 2415).

12. Την υπό στοιχεία ΥΠΕΝ/ΔΔΥ/62511/4542/17-06-2022 απόφαση του Υπουργού Περιβάλλοντος και Ενέργειας «Διαπιστωτική πράξη κατάταξης και τοποθέτησης του προσωπικού των Περιφερειακών Δασικών Υπηρεσιών του Υπουργείου Περιβάλλοντος και Ενέργειας» (Β' 3145).

13. Την υπό στοιχεία ΥΠΕΝ/ΔΔΥ/35791/3437/19-04-2023 (ΑΔΑ:99Θ94653Π8-ΡΒΙ) απόφαση ΥΠΕΝ, περί τοποθέτησης Προϊσταμένων στις Διευθύνσεις Δασών και τα Δασαρχεία της Επιθεώρησης Εφαρμογής Δασικής Πολιτικής Μακεδονίας - Θράκης.

14. Την υπό στοιχεία ΥΠΕΝ/ΔΔΥ/70401/5167/6-7-2022 απόφαση του Υπουργού Περιβάλλοντος και Ενέργειας «Τοποθέτηση Προϊσταμένων σε θέσεις ευθύνης επιπέδου Γενικής Διεύθυνσης στις Επιθεωρήσεις Εφαρμογής Δασικής Πολιτικής του Υπουργείου Περιβάλλοντος και Ενέργειας» (ΑΔΑ: Ω8ΔΡ4653Π8-7ΨΡ).

15. Την υπό στοιχεία ΥΠΕΝ/ΔΝΕΠ/83988/2740/25-8-2022 κοινή απόφαση του Υπουργού και του Υφυπουργού Περιβάλλοντος και Ενέργειας και του Γενικού Γραμματέα Δασών του Υπουργείου Περιβάλλοντος και Ενέργειας «Εξουσιοδότηση υπογραφής "Με εντολή Υπουργού" του Υπουργού Περιβάλλοντος και Ενέργειας, "Με εντολή Υφυπουργού" του Υφυπουργού Περιβάλλοντος και Ενέργειας και με "Με εντολή Γενικού Γραμματέα Δασών" του Γενικού Γραμματέα Δασών του Υπουργείου Περιβάλλοντος και Ενέργειας, κατά λόγο αρμοδιότητας, στον Προϊστάμενο της Γενικής Διεύθυνσης Δασών και Δασικού Περιβάλλοντος της Γενικής Γραμματείας Δασών του Υ.Π.Ε.Ν., στους Προϊσταμένους των Επιθεωρήσεων Εφαρμογής Δασικής Πολιτικής και στους Προϊσταμένους των Διευθύνσεων, Δασαρχείων και Τμημάτων που υπάγονται σε αυτές» (Β' 4528).

16. Την υπ' αρ. 367908/18-10-2022 (Δ' 885) απόφαση του Γενικού Γραμματέα Δασών, με την οποία κυρώθηκε μερικώς ο δασικός χάρτης περιοχών των Δημοτικών και Τοπικών Κοινοτήτων των Δήμων Κομοτηνής, Ιάσμου, Μαρωνείας - Σαπών και Αρριανών της Π.Ε. Ροδόπης, όπως αναμορφώθηκε και ισχύει.

17. Την υπ' αρ. 1197/29-01-2021 (ΑΔΑ: Ω2ΩΝΟΡ1Υ-ΚΝ7) απόφαση της Διεύθυνσης Δασών Ροδόπης, με την οποία αναρτήθηκε, στον ειδικό διαδικτυακό τόπο ανάρτησης δασικών χαρτών και υποβολής αντιρρήσεων της ιστοσελίδας του Ν.Π.Δ.Δ. «Ελληνικό Κτηματολόγιο», ο Δασικός Χάρτης περιοχών των Δημοτικών και Τοπικών Κοινοτήτων των Δήμων Κομοτηνής, Ιάσμου, Μαρωνείας - Σαπών και Αρριανών της Περιφερειακής Ενότητας Ροδόπης, όπως τροποποιήθηκε.

18. Την υπ' αρ. 6745/30-10-2007 (Δ' 591) απόφαση του Διευθυντή Δασών Περιφέρειας Α.Μ.Θ., περί κήρυξης ως αναδασωτέας εκτάσεως, εμβαδού 72041 τ.μ., στη θέση «Λυκόλοφος», της κτηματικής περιοχής Αρσακείου, του Δήμου Μαρωνείας-Σαπών της Π.Ε. Ροδόπης, λόγω πυρκαγιάς.

19. Τις υπ' αρ. 160417/1180/8-7-1980, 182447/3049/24-9-1980, 154659/24-5-1982 εγκυκλίους διαταγές του Υπουργείου Γεωργίας.

20. Τις υπ' αρ. 117080/6353/13-11-2014 (ΑΔΑ: 77ΣΕ0-ΙΒ3), 116477/6078/11-11-2014 και 124581/2774/26-05-2015 εγκυκλίους διαταγές του ΥΠΕΚΑ και τις υπ' αρ. 153373/441/22-02-2017 (ΑΔΑ: 61ΤΗ46 53Π8-Ω7Θ), 158577/1580/04-07-2017 (ΑΔΑ: Ψ1Ρ74653Π8-Ω1Ω), 95099/5160/12-10-2021 (ΑΔΑ: ΨΠΙΨ4653Π8-50Χ) και 105293/6510/13-10-2023 (ΑΔΑ: 6ΗΑΝ4653Π8-6ΑΣ) εγκυκλίους του ΥΠΕΝ, οι οποίες αφορούν τη διαδικασία άρσης ή ανάκλησης αποφάσεων αναδάσωσης.

21. Τις υπ' αρ. 13197/17-02-2015, 58255/04-09-2017, 21638/11-04-2018 και 20522/13-03-2015 εγκυκλίους διαταγές της Γενικής Διεύθυνσης Δασών και Αγροτικών Υποθέσεων Α.Δ.Μ.-Θ.

22. Το υπ' αρ. 130990/4-4-2025 έγγραφο της Επιθεώρησης Εφαρμογής Δασικής Πολιτικής Μακεδονίας-Θράκης, με το οποίο μας διαβιβάστηκαν πρότυπα απόφασης κήρυξης αναδασωτέων εκτάσεων, ανακλήσεων κ.λπ.

23. Το τοπογραφικό διάγραμμα κλίμακας 1:2000, το οποίο συντάχθηκε από τη Διεύθυνση Δασών Ροδόπης και συνοδεύει την παρούσα, και σε αυτό αποτυπώνονται (σε σύστημα συντεταγμένων ΕΓΣΑ' 87) οι προαναφερόμενες δύο (2) εκτάσεις συνολικού εμβαδού 8127,37 τ.μ., στη θέση «Λυκόλοφος», της κτηματικής περιοχής Αρσακείου, του Δήμου Μαρωνείας-Σαπών της Π.Ε. Ροδόπης, ως εκτάσεις Ε1 με εμβαδό 339,08 τ.μ., με στοιχεία κορυφών (1, 2, 3, 4, ..., 14, 15, 16, 1) και Ε2 με εμβαδό 7788,29 τ.μ., με στοιχεία κορυφών (17, 18, 19, ..., 48, 49, 50, 1).

24. Το γεγονός του ότι, οι διατάξεις της παρούσας δεν αφορούν σε διοικητική διαδικασία για την οποία υπάρχει υποχρέωση καταχώρισης στο ΕΜΔΔ-ΜΙΤΟΣ.

25. Το υπό στοιχεία Δ.Υ./01-04-2026 έγγραφο της Διεύθυνσης Δασών Ροδόπης, με το οποίο, η εν λόγω Υπηρεσία λαμβάνοντας υπόψη το γεγονός του ότι, οι εν θέματι εκτάσεις, Ε1 εμβαδού 339,08 τ.μ. και Ε2 εμβαδού 7788,29 τ.μ., στη θέση «Λυκόλοφος», της κτηματικής περιοχής Αρσακείου, του Δήμου Μαρωνείας-Σαπών της Π.Ε. Ροδόπης, που αποτελούν τμήματα συνολικής έκτασης 72041 τ.μ., που κηρύχθηκε αναδασωτέα, λόγω πυρκαγιάς, με την προαναφερόμενη υπ' αρ. 6745/30-10-2007 (Δ' 591) απόφαση του Διευθυντή



Δασών Περιφέρειας Α.Μ.Θ., εμφανίζονται στον θεωρημένο και αναρτημένο, με την υπ' αρ. 1197/29-01-2021 (ΑΔΑ: Ω2ΩΝΟΡ1Υ-ΚΝ7) απόφαση της Διεύθυνσης Δασών Ροδόπης, δασικό χάρτη των τοπικών και δημοτικών κοινοτήτων των Δήμων Κομοτηνής, Ιάσμου, Μαρωνείας - Σαπών και Αρριανών της Π.Ε. Ροδόπης, ως εξής: α) η έκταση Ε1 εμβαδού 339,08 τ.μ., με τον χαρακτηρισμό ΠΑ, δηλαδή ως μη δασική, μετά από τελεσίδικη πράξη και απόφαση χαρακτηρισμού και επιπροσθέτως συμπεριλαμβάνεται στον μερικώς κυρωμένο, με την υπ' αρ. 367908/18-10-2022 (ΑΔΑ: ΩΖΜ0 4653Π8-ΤΞΔ, Δ' 885) απόφαση του Γενικού Γραμματέα Δασών και β) η έκταση Ε2 εμβαδού 7788,29 τ.μ., ως προς ένα τμήμα της, με τον χαρακτηρισμό ΠΑ, δηλαδή ως μη δασική, μετά από τελεσίδικη πράξη και απόφαση χαρακτηρισμού ενώ το υπόλοιπο τμήμα της με τον χαρακτηρισμό ΑΑ, δηλαδή άλλης μορφής/κάλυψης εκτάσεις, τόσο στις α/φ παλαιότερης λήψης, όσο και στις α/φ πρόσφατης λήψης και στις αυτοψίες, και στο σύνολό της, η προαναφερόμενη έκταση Ε2 εμβαδού 7788,29 τ.μ., με την επιπλέον πληροφορία ΑΝ (Αναδασωτέες ή δασωτέες εκτάσεις), δηλαδή από την, κατά τα οριζόμενα στην παρ. 2 του άρθρου 13 του ν. 3889/2010, φωτοερμηνεία, προκύπτει ότι η συγκεκριμένη έκταση Ε2, εμβαδού 7788,29 τ.μ., στη θέση «Λυκόλοφος», της κτηματικής περιοχής Αρσακείου, δεν αποτέλεσε και δεν αποτελεί δάσος ή δασική έκταση και ως εκ τούτου, κατ' επιταγή των διατάξεων της παρ. 9 του άρθρου 17 του ν. 3889/2010, εξαιρέθηκε από την μερική κύρωση, με την υπ' αρ. 367908/18-10-2022 (Δ' 885) απόφαση του Γενικού Γραμματέα Δασών, του δασικού χάρτη των τοπικών και δημοτικών κοινοτήτων των Δήμων Κομοτηνής, Ιάσμου, Μαρωνείας - Σαπών και Αρριανών της Π.Ε. Ροδόπης, εισηγείται την μερική ανάκληση της υπ' αρ. 6745/30-10-2007 (Δ' 591) απόφασης του Διευθυντή Δασών Περιφέρειας Α.Μ.Θ., περί κήρυξης ως αναδασωτέας λόγω πυρκαγιάς έκτασης εμβαδού 72041 τ.μ., στη θέση «Λυκόλοφος», της κτηματικής περιοχής Αρσακείου, του Δήμου Μαρωνείας - Σαπών της Π.Ε. Ροδόπης, αποκλειστικά ως προς τα δύο (2) τμήματα αυτής, Ε1 εμβαδού 339,08 τ.μ. και Ε2 εμβαδού 7788,29 τ.μ., όπως αυτά αποτυπώνονται, στο τοπογραφικό διάγραμμα κλίμακας 1:2000, το οποίο συντάχθηκε από την εν λόγω Υπηρεσία και συνοδεύει την προαναφερόμενη εισήγηση, για πραγματική αιτία, ήτοι λόγω έκδοσης αυτής κατά πλάνη περί τα πράγματα, ως προς το δασικό χαρακτήρα των υπόψη εκτάσεων, αποφασίζουμε:

Ανακαλούμε μερικώς την υπ' αρ. 6745/30-10-2007 (Δ' 591) απόφαση του Διευθυντή Δασών Περιφέρειας Α.Μ.Θ., περί κήρυξης αναδασωτέας για δύο (2) εκτάσεις, Ε1 εμβαδού 339,08 τ.μ., (τριακοσίων τριάντα εννέα τετραγωνικών μέτρων και οκτώ τετραγωνικών εκατοστών) και Ε2 εμβαδού 7788,29 τ.μ. (επτά χιλιάδων επτακοσίων ογδόντα οκτώ τετραγωνικών μέτρων και είκοσι εννέα τετραγωνικών εκατοστών), στη θέση «Λυκόλοφος», κτηματικής περιοχής Αρσακείου, του Δήμου Μαρωνείας-Σαπών της Π.Ε. Ροδόπης, για πραγματική αιτία, ήτοι λόγω έκδοσης αυτής κατά πλάνη περί τα πράγματα ως προς τον δασικό χαρακτήρα των υπόψη εκτάσεων.

Κατά της παρούσας, επιτρέπεται η υποβολή αίτησης ακύρωσης στο Τριμελές Διοικητικό Εφετείο Θεσσαλονίκης, μέσα σε προθεσμία εξήντα (60) ημερών, η οποία αρχίζει από την επομένη της δημοσίευσής της [άρθρο 1 του ν. 702/1977 (Α' 268), παρ. 1 του άρθρου 47 του ν. 3900/2010 (Α' 213) και άρθρο 46 του π.δ. 18/1989 (Α' 8)].

Επίσης, κατά της παρούσας απόφασης, επιτρέπεται η υποβολή αίτησης ανάκλησης ή τροποποίησης της παρούσης, προς τον Γενικό Γραμματέα Δασών, από οποιονδήποτε έχει έννομο συμφέρον, σύμφωνα με την παρ. 4 του άρθρου 44 του ν. 998/1979.

Με την παρούσα απόφαση δεν προκαλείται δαπάνη σε βάρος του κρατικού προϋπολογισμού.



ΕΛΛΗΝΙΚΗ ΔΗΜΟΚΡΑΤΙΑ
ΥΠΟΥΡΓΕΙΟ ΠΕΡΙΒΑΛΛΟΝΤΟΣ ΚΑΙ ΕΝΕΡΓΕΙΑΣ
ΕΠΙΘΕΩΡΗΣΗ ΕΦΑΡΜΟΓΗΣ ΔΑΣΙΚΗΣ ΠΟΛΙΤΙΚΗΣ
ΜΑΚΕΔΟΝΙΑΣ - ΘΡΑΚΗΣ
ΔΙΕΥΘΥΝΣΗ ΔΑΣΩΝ ΡΟΔΟΠΗΣ

Συνοδεύει και αποτελεί αναπόσπαστο μέρος
της υπ' αριθ. 130225/13-4-2026
Απόφασης του Γενικού Γραμματέα Δασών

ΤΟΠΟΓΡΑΦΙΚΟ ΔΙΑΓΡΑΜΜΑ ΕΚΤΑΣΗΣ ΣΥΝΟΛΙΚΟΥ ΕΜΒΑΔΟΥ 8.127,37 τ.μ.
ΣΤΗ ΘΕΣΗ «ΛΥΚΟΛΟΦΟΣ», ΠΕΡΙΟΧΗΣ ΑΡΣΑΚΕΙΟΥ, ΔΗΜΟΥ ΜΑΡΩΝΕΙΑΣ - ΣΑΠΩΝ, Π.Ε. ΡΟΔΟΠΗΣ
ΤΗΣ ΟΠΟΙΑΣ ΑΙΡΕΤΑΙ Η ΑΝΑΔΑΣΩΤΕΑ ΙΔΙΟΤΗΤΑ, ΑΠΟΔΟΘΕΙΣΙΑ ΒΑΣΕΙ ΤΗΣ ΥΠ'ΑΡΙΘ.6745/30-10-2007
(ΦΕΚ Δ' 591/20-11-2007) ΑΠΟΦΑΣΗΣ ΚΗΡΥΞΗΣ ΕΥΡΥΤΕΡΗΣ ΑΝΑΔΑΣΩΤΕΑΣ ΕΚΤΑΣΗΣ

ΚΛΙΜΑΚΑ 1:2000

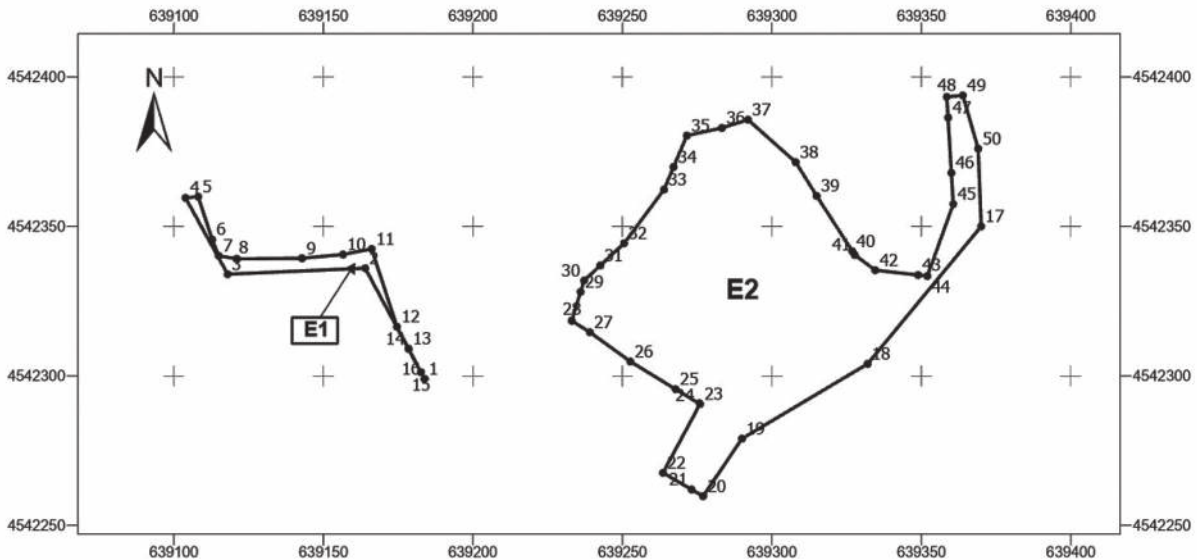

ΠΙΝΑΚΑΣ ΣΥΝΤΕΤΑΓΜΕΝΩΝ		
ΣΥΣΤΗΜΑ ΑΝΑΦΟΡΑΣ ΕΓΣΑ '87		
Εμβαδό έκτασης της οποίας αίρεται η αναδασωτέα ιδιότητα Ε1 = 339,08 τ.μ.		
ΚΟΡΥΦΗ	X	Y
1	639183,82	4542298,97
2	639164,00	4542336,00
3	639118,00	4542334,00
4	639103,91	4542359,52
5	639108,15	4542359,95
6	639112,80	4542345,62
7	639115,03	4542340,13
8	639121,05	4542339,14
9	639142,85	4542339,33
10	639156,57	4542340,59
11	639166,14	4542342,47
12	639174,60	4542316,44
13	639178,49	4542309,08
14	639178,52	4542309,02
15	639182,64	4542301,23
16	639183,83	4542298,98

Κομοτηνή - - 2025
Η συντάκτρια

Τύρου Χάρης
Γεωτεχνικός Δασολόγος

ΠΙΝΑΚΑΣ ΣΥΝΤΕΤΑΓΜΕΝΩΝ								
ΣΥΣΤΗΜΑ ΑΝΑΦΟΡΑΣ ΕΓΣΑ '87								
Εμβαδό έκτασης της οποίας αίρεται η αναδασωτέα ιδιότητα Ε2 = 7788,29 τ.μ.								
ΚΟΡΥΦΗ	X	Y	ΚΟΡΥΦΗ	X	Y	ΚΟΡΥΦΗ	X	Y
17	639370,00	4542350,00	29	639236,03	4542328,07	41	639327,70	4542340,45
18	639332,00	4542304,00	30	639237,21	4542331,88	42	639334,55	4542335,35
19	639290,00	4542279,00	31	639242,61	4542336,91	43	639348,92	4542333,73
20	639277,01	4542259,76	32	639250,60	4542344,34	44	639352,02	4542333,38
21	639273,19	4542261,98	33	639263,92	4542362,31	45	639360,66	4542357,44
22	639263,58	4542267,57	34	639267,11	4542369,84	46	639360,03	4542367,91
23	639275,98	4542290,60	35	639271,57	4542380,37	47	639358,92	4542386,34
24	639275,83	4542290,84	36	639283,31	4542382,92	48	639358,50	4542393,32
25	639267,80	4542295,52	37	639292,00	4542385,67	49	639363,88	4542393,80
26	639252,67	4542304,80	38	639307,97	4542371,46	50	639369,00	4542376,00
27	639239,12	4542314,61	39	639314,99	4542360,18			
28	639233,06	4542318,44	40	639326,90	4542341,69			

ΕΘΝΙΚΟ ΤΥΠΟΓΡΑΦΕΙΟ
Για τεχνικούς λόγους στο σχεδιάγραμμα,
από το ηλεκτρονικό αρχείο, έγινε
σμίκρυνση κατά ποσοστό 79%

Κομοτηνή - - 2025
Η Προϊσταμένη
της Δ/σης Δασών Ροδόπης

MARINA GKOTZARIDOU
15/04/2026 13:39
Γκοτζαρίδου Μαρίνα
MSc Δασολόγος

Θεσσαλονίκη - - 2025
Μ.Ε.Γ.Γ.Δ.
Ο Προϊστάμενος
Επιθεώρησης Εφαρμογής
Δασικής Πολιτικής
Μακεδονίας - Θράκης

Δρ. Νικήτας Φραγκισκάκης
Δασολόγος



ΕΛΛΗΝΙΚΗ ΔΗΜΟΚΡΑΤΙΑ
ΥΠΟΥΡΓΕΙΟ ΠΕΡΙΒΑΛΛΟΝΤΟΣ & ΕΝΕΡΓΕΙΑΣ
ΕΠΙΘΕΩΡΗΣΗ ΕΦΑΡΜΟΓΗΣ ΔΑΣΙΚΗΣ
ΠΟΛΙΤΙΚΗΣ ΜΑΚΕΔΟΝΙΑΣ - ΘΡΑΚΗΣ
ΔΙΕΥΘΥΝΣΗ ΔΑΣΩΝ ΡΟΔΟΠΗΣ

Συνοδεύει και αποτελεί αναπόσπαστο μέρος
της υπ' αριθ. ...130225.../...3-4-2026
Απόφασης του Γενικού Γραμματέα Δασών

ΑΠΟΣΠΑΣΜΑ ΧΑΡΤΗ Γ.Υ.Σ. ΟΠΟΥ ΕΜΦΑΝΙΖΕΤΑΙ ΜΕ ΚΥΚΛΟ Η ΕΥΡΥΤΕΡΗ ΠΕΡΙΟΧΗ
ΤΗΣ ΕΚΤΑΣΗΣ ΤΗΣ ΟΠΟΙΑΣ ΑΙΡΕΤΑΙ Η ΑΝΑΔΑΣΩΤΕΑ ΙΔΙΟΤΗΤΑ
ΚΛΙΜΑΚΑ 1:50.000

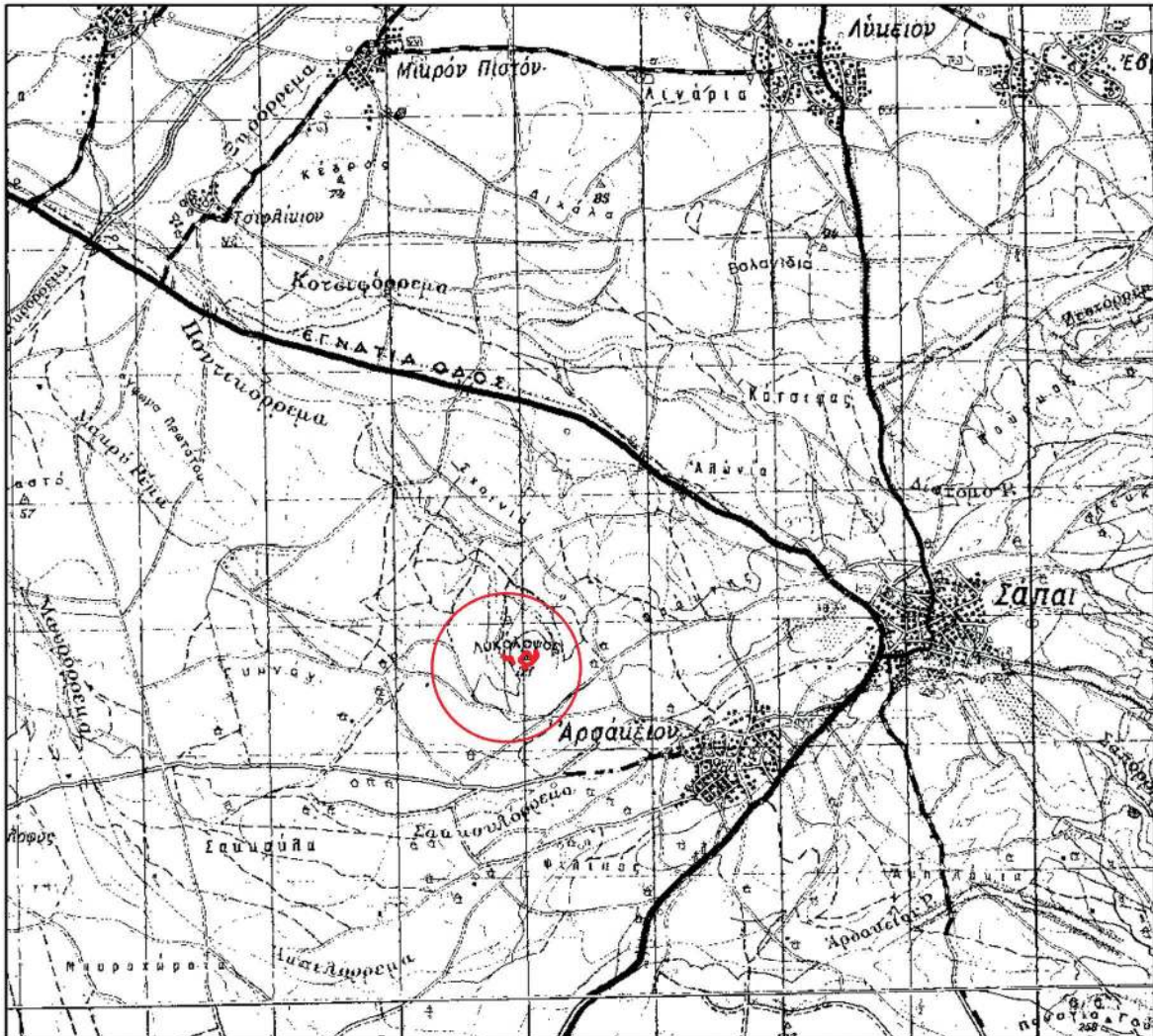

ΕΘΝΙΚΟ ΤΥΠΟΓΡΑΦΕΙΟ
Για τεχνικούς λόγους στο σχεδιάγραμμα,
από το ηλεκτρονικό αρχείο, έγινε
σμίκρυνση κατά ποσοστό **85%**

Κομοτηνή - - 2025
Η συντάκτρια

Τύρου Χάρης
Γεωτεχνικός Δασολόγος

Κομοτηνή - - 2025
Η Προϊσταμένη
της Δ/σης Δασών Ροδόπης

MARINA GKOTZARIDOU
15/04/2026 13:49
Γκοτζαρίδου Μαρίνα
MSc Δασολόγος

Θεσσαλονίκη - - 2025
Μ.Ε.Γ.Γ.Δ.
Ο Προϊστάμενος
Επιθεώρησης Εφαρμογής
Δασικής Πολιτικής
Μακεδονίας - Θράκης

Δρ. Νικήτας Φραγκισκάκης
Δασολόγος



Η απόφαση αυτή να δημοσιευθεί στην Εφημερίδα της Κυβερνήσεως.

Κομοτηνή, 3 Απριλίου 2026

Με εντολή Γενικού Γραμματέα Δασών
Ο Προϊστάμενος Επιθεώρησης Εφαρμογής
Δασικής Πολιτικής Μακεδονίας - Θράκης
ΝΙΚΗΤΑΣ ΦΡΑΓΚΙΣΚΑΚΗΣ

