



ΕΦΗΜΕΡΙΔΑ ΤΗΣ ΚΥΒΕΡΝΗΣΕΩΣ ΤΗΣ ΕΛΛΗΝΙΚΗΣ ΔΗΜΟΚΡΑΤΙΑΣ

9 Απριλίου 2026

ΤΕΥΧΟΣ ΤΕΤΑΡΤΟ

Αρ. Φύλλου 272

ΠΕΡΙΕΧΟΜΕΝΑ

ΑΠΟΦΑΣΕΙΣ

- | | | |
|---|---|------|
| 1 | Μερική ανάκληση της υπ' αρ. 3650/19.10.2007 (Δ' 562) απόφασης του Γενικού Γραμματέα Περιφέρειας Δυτικής Ελλάδας περί κήρυξης ως αναδασωτέας, ως προς την έκταση συνολικού εμβαδού 9.091,44 τ.μ. στη θέση ΚΑΛΙΒΕΙΚΑ, Τ.Κ. Ροδιάς, Δήμου Ήλιδας, Π.Ε. Ηλείας, λόγω υπαγωγής της έκτασης στις διατάξεις του άρθρου 67 του ν. 998/1979, όπως αντικαταστάθηκε με το άρθρο 93 του ν. 4915/2022. | 3297 |
| 2 | Μερική ανάκληση της υπ' αρ. 4877/15.10.2002 (Δ' 1140) απόφασης της Γενικής Γραμματέως Περιφέρειας Βορείου Αιγαίου, περί κήρυξης ως αναδασωτέας έκτασης λόγω πυρκαγιάς, εμβαδού 919,70 στρεμμάτων, ως προς την έκταση συνολικού εμβαδού 2.415,51 τ.μ. στη θέση «Λαγκάδα», Τ.Κ. Βρίσας, Δ.Ε. Πολιχνίτου, Δήμου Δυτικής Λέσβου, Π.Ε. Λέσβου. | 3300 |

ΑΠΟΦΑΣΕΙΣ

Αριθμ. 111919

(1)

Μερική ανάκληση της υπ' αρ. 3650/19.10.2007 (Δ' 562) απόφασης του Γενικού Γραμματέα Περιφέρειας Δυτικής Ελλάδας περί κήρυξης ως αναδασωτέας, ως προς την έκταση συνολικού εμβαδού 9.091,44 τ.μ. στη θέση ΚΑΛΙΒΕΙΚΑ, Τ.Κ. Ροδιάς, Δήμου Ήλιδας, Π.Ε. Ηλείας, λόγω υπαγωγής της έκτασης στις διατάξεις του άρθρου 67 του ν. 998/1979, όπως αντικαταστάθηκε με το άρθρο 93 του ν. 4915/2022.

Ο ΓΕΝΙΚΟΣ ΓΡΑΜΜΑΤΕΑΣ ΔΑΣΩΝ ΤΟΥ ΥΠΟΥΡΓΕΙΟΥ ΠΕΡΙΒΑΛΛΟΝΤΟΣ ΚΑΙ ΕΝΕΡΓΕΙΑΣ

Έχοντας υπόψη:

- Την παρ. 1 του άρθρου 24 και την παρ. 3 του άρθρου 117 του Συντάγματος.
- Τα άρθρα 44 και 67 του ν. 998/1979 «Περί προστασίας των δασών και των δασικών εν γένει εκτάσεων της Χώρας» (Α' 289).
- Τον ν. 4727/2020 «Ψηφιακή Διακυβέρνηση (Ενσωμάτωση στην Ελληνική Νομοθεσία της Οδηγίας (ΕΕ) 2016/2102 και της Οδηγίας (ΕΕ) 2019/1024) - Ηλεκτρονικές Επικοινωνίες (Ενσωμάτωση στο Ελληνικό Δίκαιο της Οδηγίας (ΕΕ) 2018/1972) και άλλες διατάξεις» (Α' 184).
- Την από 13.08.2021 Πράξη Νομοθετικού Περιεχομένου «Εκτακτα μέτρα για την αποτελεσματική προστασία και την ταχεία αποκατάσταση του φυσικού περιβάλλοντος, την άμεση στήριξη των πληγέντων από τις πυρκαγιές του Ιουλίου/Αυγούστου 2021 και συναφείς διατάξεις» (Α' 143), η οποία κυρώθηκε με το άρθρο 2 του ν. 4824/2021 (Α' 156).
- Τα άρθρα 47 έως 55 του ν. 4915/2022 «Εθνικό Στρατηγικό Σχέδιο Καταπολέμησης της Διαφθοράς, διατάξεις για θέματα ανθρώπινου δυναμικού και Οργανισμών Τοπικής Αυτοδιοίκησης, νομοθετικό πλαίσιο εκπαίδευσης των σπουδαστών/σπουδαστριών της Εθνικής Σχολής Δημόσιας Διοίκησης και Αυτοδιοίκησης για την ένταξη στον κλάδο Π.Ε. Επιτελικών Στελεχών, διατάξεις για την ολοκλήρωση της μεταφοράς των δασικών υπηρεσιών στο Υπουργείο Περιβάλλοντος και Ενέργειας, διατάξεις για την εφαρμογή του Εθνικού Σχεδίου Ανάκαμψης και Ανθεκτικότητας "Ελλάδα 2.0", Εθνική Σύμβαση Ομογενών και άλλες επείγουσες διατάξεις» (Α' 63).



6. Το π.δ. 6/2022 «Σύσταση και μετονομασία Γενικών Γραμματειών, σύσταση Ειδικής Γραμματείας, μεταφορά υπηρεσιών και αρμοδιοτήτων» (Α' 17).

7. Το π.δ. 132/2017 «Οργανισμός Υπουργείου Περιβάλλοντος και Ενέργειας (Υ.Π.ΕΝ.)» (Α' 160), όπως τροποποιήθηκε με το π.δ. 29/2022 (Α' 77).

8. Την υπό στοιχεία οικ. ΥΠΕΝ/ΥΠΡΓ/79859/5910/25.07.2023 κοινή απόφαση του Πρωθυπουργού και του Υπουργού Περιβάλλοντος και Ενέργειας «Διορισμός Γενικού Γραμματέα Δασών του Υπουργείου Περιβάλλοντος και Ενέργειας» (Υ.Ο.Δ.Δ. 745).

9. Την υπό στοιχεία ΥΠΕΝ/ΔΔΥ/48478/3594/16.05.2022 κοινή υπουργική απόφαση «Καθορισμός των διοικητικών λεπτομερειών μεταφοράς των δασικών υπηρεσιών, του αντίστοιχου προσωπικού και λοιπών θεμάτων της παρ. 5 του άρθρου τρίτου της από 13.8.2021 Πράξης Νομοθετικού Περιεχομένου (Α' 143), η οποία κυρώθηκε με το άρθρο 2 του ν. 4824/2021 (Α' 156)» (Β' 2415).

10. Την υπό στοιχεία ΥΠΕΝ/ΔΔΥ/62511/4542/17.06.2022 απόφαση του Υπουργού Περιβάλλοντος και Ενέργειας «Διαπιστωτική πράξη κατάταξης και τοποθέτησης του προσωπικού των Περιφερειακών Δασικών Υπηρεσιών του Υπουργείου Περιβάλλοντος και Ενέργειας» (Β' 3145).

11. Την υπό στοιχεία ΥΠΕΝ/ΔΔΥ/70401/5167/06.07.2022 απόφαση του Υπουργού Περιβάλλοντος και Ενέργειας «Τοποθέτηση Προϊσταμένων σε θέσεις ευθύνης επιπέδου Γενικής Διεύθυνσης στις Επιθεωρήσεις Εφαρμογής Δασικής Πολιτικής του Υπουργείου Περιβάλλοντος και Ενέργειας» (ΑΔΑ: Ω8ΔΡ4653Π8-7ΨΡ).

12. Την υπό στοιχεία ΥΠΕΝ/ΔΝΕΠ/83988/2740/25.08.2022 κοινή απόφαση του Υπουργού και του Υφυπουργού Περιβάλλοντος και Ενέργειας και του Γενικού Γραμματέα Δασών του Υπουργείου Περιβάλλοντος και Ενέργειας «Εξουσιοδότηση υπογραφής "Με εντολή Υπουργού" του Υπουργού Περιβάλλοντος και Ενέργειας, "Με εντολή Υφυπουργού" του Υφυπουργού Περιβάλλοντος και Ενέργειας και "Με εντολή Γενικού Γραμματέα Δασών" του Γενικού Γραμματέα Δασών του Υπουργείου Περιβάλλοντος και Ενέργειας, κατά λόγο αρμοδιότητας, στον Προϊστάμενο της Γενικής Διεύθυνσης Δασών και Δασικού Περιβάλλοντος της Γενικής Γραμματείας Δασών του Υ.Π.ΕΝ., στους Προϊσταμένους των Επιθεωρήσεων Εφαρμογής Δασικής Πολιτικής και στους Προϊσταμένους των Διευθύνσεων, Δασαρχείων και Τμημάτων που υπάγονται σε αυτές» (Β' 4528).

13. Το περιεχόμενο του δασικού χάρτη του συνόλου της Περιφερειακής Ενότητας Ηλείας, που αναρτήθηκε με την υπ' αρ. 27084/12.02.2021 απόφαση της Διεύθυνσης Δασών Ηλείας, στον οποίο η έκταση που αναφέρεται στο θέμα εμφανίζεται ως ΑΔ/ΑΝ - Δασωθέντες Αγροί.

14. Την υπ' αρ. 487668/14.09.2023 (ΑΔΑ: 6ΟΤΥ4653Π8-ΗΩΒ) απόφαση του Δασάρχη Αμαλιάδας, περί χορήγησης άδειας απομάκρυνσης της φυόμενης δασικής βλάστησης στην έκταση που αναφέρεται στο θέμα, χωρίς να επιτρέπεται η περαιτέρω αλλαγή της χρήσης της, λόγω υπαγωγής της στο άρθρο 67 του ν. 998/1979, όπως αντικαταστάθηκε με το άρθρο 93 του ν. 4915/2022 (Δασωθέντες αγροί - ΑΔ/ΑΝ).

15. Την υπ' αρ. 3650/19.10.2007 (Δ' 562) απόφαση του Γενικού Γραμματέα Π.Δ.Ε. Κήρυξη ως αναδασωτέας

16. Την υπ' αρ. 66497/25.02.2026 θετική εισήγηση του Δασαρχείου Αμαλιάδας, μετά της συνημμένης αλληλογραφίας, για τη μερική ανάκληση της υπ' αρ. 3650/19.10.2007 (Δ' 562) απόφασης του Γενικού Γραμματέα Περιφέρειας Δυτικής Ελλάδας περί κήρυξης ως αναδασωτέας, λόγω υπαγωγής της έκτασης που αναφέρεται στο θέμα, στις διατάξεις του άρθρου 67 του ν. 998/1979, όπως αντικαταστάθηκε με το άρθρο 93 του ν. 4915/2022 (Δασωθέντες αγροί - ΑΔ/ΑΝ).

17. Την σύμφωνη γνώμη της Διεύθυνσης Δασών Ηλείας, αποφασίζουμε:

Ανακαλούμε μερικώς, λόγω νομικής αιτίας, την υπ' αρ. 3650/19.10.2007 (Δ' 562) απόφαση του Γενικού Γραμματέα Περιφέρειας Δυτικής Ελλάδας περί κήρυξης ως αναδασωτέας, ως προς την έκταση συνολικού εμβαδού 9.091,44 τ.μ. στη θέση ΚΑΛΙΒΕΙΚΑ, Τ.Κ. Ροδιάς, Δήμου Ήλιδας, Π.Ε. Ηλείας, λόγω υπαγωγής της έκτασης στις διατάξεις του άρθρου 67 του ν. 998/1979, όπως αντικαταστάθηκε με το άρθρο 93 του ν. 4915/2022.

Η παραπάνω έκταση απεικονίζεται στο από 25-02-2026 τοπογραφικό διάγραμμα κλίμακας 1:5000 το οποίο αποτελεί αναπόσπαστο μέρος της παρούσας και προσδιορίζεται επακριβώς από τις αντίστοιχες συντεταγμένες σε ΕΓΣΑ '87.

Κατά τα λοιπά παραμένει σε ισχύ η υπ' αρ. 3650/19.10.2007 (Δ' 562) απόφαση του Γενικού Γραμματέα Περιφέρειας Δυτικής Ελλάδας περί κήρυξης ως αναδασωτέας έκτασης.

Από τις διατάξεις της απόφασης αυτής δεν προκαλείται δαπάνη σε βάρος του κρατικού προϋπολογισμού.

Η ισχύς της παρούσας αρχίζει από τη δημοσίευσή της στην Εφημερίδα της Κυβερνήσεως.

ΤΟΠΟΓΡΑΦΙΚΟ ΔΙΑΓΡΑΜΜΑ

Έκτασης εμβαδού 9.091,44 τ.μ. προς άρση του αναδασωτέου που στον αναρτημένο χάρτη εμφανίζεται ως ΑΔ/ΑΝ στην Τ.Κ. Ροδιάς, της Δ.Ε. Πηνειάς του Δήμου Ήλιδας λόγω της έκδοσης της υπ' αριθ. 487668/14-9-2023 απόφασης του Δασαρχείου Αμαλιάδας (ΑΔΑ:60ΤΥ4653Π8-ΗΩΒ). ΚΛΙΜΑΚΑ 1:5.000

ΕΛΛΗΝΙΚΗ ΔΗΜΟΚΡΑΤΙΑ
ΥΠΟΥΡΓΕΙΟ ΠΕΡΙΒΑΛΛΟΝΤΟΣ & ΕΝΕΡΓΕΙΑΣ
ΕΠΙΘΕΩΡΗΣΗ ΕΦΑΡΜΟΓΗΣ ΔΑΣΙΚΗΣ ΠΟΛΙΤΙΚΗΣ
ΠΕΛΟΠΟΝΝΗΣΟΥ, ΔΥΤΙΚΗΣ ΕΛΛΑΔΑΣ ΚΑΙ ΙΟΝΙΟΥ
ΔΙΕΥΘΥΝΣΗ ΔΑΣΩΝ ΗΛΕΙΑΣ
ΔΑΣΑΡΧΕΙΟ ΑΜΑΛΙΑΔΑΣ

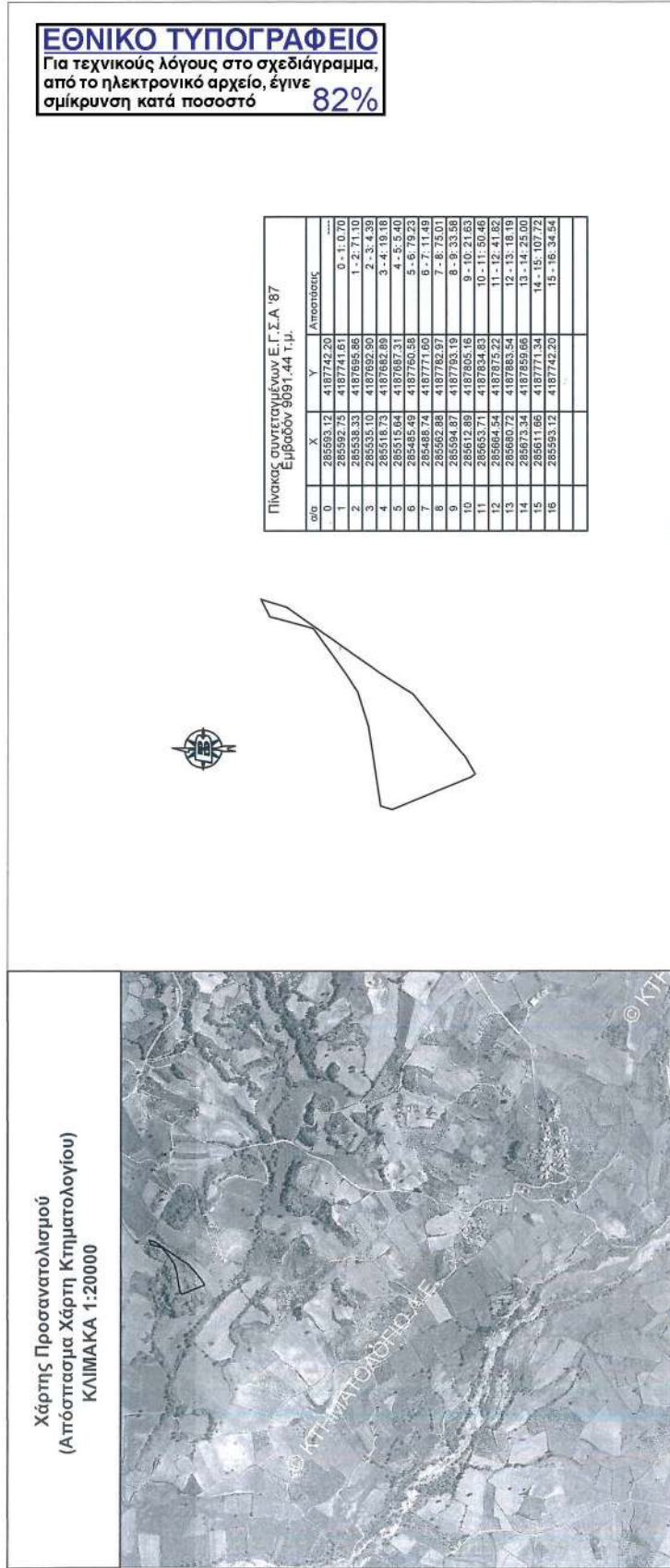

Ο Προϊστάμενος Επιθεώρησης Εφαρμογής Δασικής Πολιτικής Πελοποννήσου, Δυτ. Ελλάδας & Ιονίου

ΝΙΚΙΤΑΣ ΜΑΖΙΣ
26/03/2026 16:20

Μάζης Νικήτας
Δασολόγος - Περιβαλλοντολόγος ΜSc



Η Συντάκτρια
Σπεντιά Γεωργία
Δασολόγος με Α' Βαθμό

ΣΤΑΥΡΟΥΛΑ ΚΟΤΣΙΚΑ
04/04/2026 09:10



Η απόφαση αυτή να δημοσιευθεί στην Εφημερίδα της Κυβερνήσεως.

Πύργος, 26 Μαρτίου 2026

Με εντολή Γενικού Γραμματέα Δασών

Ο Προϊστάμενος της Επιθεώρησης Εφαρμογής Δασικής Πολιτικής
Πελοποννήσου, Δυτικής Ελλάδας και Ιονίου

ΝΙΚΗΤΑΣ ΜΑΖΗΣ

Αριθμ. 117595

(2)

Μερική ανάκληση της υπ' αρ. 4877/15.10.2002 (Δ' 1140) απόφασης της Γενικής Γραμματέως Περιφέρειας Βορείου Αιγαίου, περί κήρυξης ως αναδασωτέας έκτασης λόγω πυρκαγιάς, εμβαδού 919,70 στρεμμάτων, ως προς την έκταση συνολικού εμβαδού 2.415,51 τ.μ. στη θέση «Λαγκάδα», Τ.Κ. Βρίσας, Δ.Ε. Πολιχνίτου, Δήμου Δυτικής Λέσβου, Π.Ε. Λέσβου.

Ο ΓΕΝΙΚΟΣ ΓΡΑΜΜΑΤΕΑΣ ΔΑΣΩΝ ΤΟΥ ΥΠΟΥΡΓΕΙΟΥ ΠΕΡΙΒΑΛΛΟΝΤΟΣ ΚΑΙ ΕΝΕΡΓΕΙΑΣ

Έχοντας υπόψη:

1. Την παρ. 1 του άρθρου 24 και την παρ. 3 του άρθρου 117 του Συντάγματος.
2. Το άρθρο 44 του ν. 998/1979 «Περί προστασίας των δασών και των δασικών εν γένει εκτάσεων της Χώρας» (Α' 289).
3. Τον ν. 4727/2020 «Ψηφιακή Διακυβέρνηση (Ενσωμάτωση στην Ελληνική Νομοθεσία της Οδηγίας (ΕΕ) 2016/2102 και της Οδηγίας (ΕΕ) 2019/1024) - Ηλεκτρονικές Επικοινωνίες (Ενσωμάτωση στο Ελληνικό Δίκαιο της Οδηγίας (ΕΕ) 2018/1972) και άλλες διατάξεις» (Α' 184).
4. Την από 13.08.2021 Πράξη Νομοθετικού Περιεχομένου «Έκτακτα μέτρα για την αποτελεσματική προστασία και την ταχεία αποκατάσταση του φυσικού περιβάλλοντος, την άμεση στήριξη των πληγέντων από τις πυρκαγιές του Ιουλίου/Αυγούστου 2021 και συναφείς διατάξεις» (Α' 143), η οποία κυρώθηκε με το άρθρο 2 του ν. 4824/2021 (Α' 156).
5. Τα άρθρα 47 έως 55 του ν. 4915/2022 «Εθνικό Στρατηγικό Σχέδιο Καταπολέμησης της Διαφθοράς, διατάξεις για θέματα ανθρώπινου δυναμικού και Οργανισμών Τοπικής Αυτοδιοίκησης, νομοθετικό πλαίσιο εκπαίδευσης των σπουδαστών/σπουδαστριών της Εθνικής Σχολής Δημόσιας Διοίκησης και Αυτοδιοίκησης για την ένταξη στον κλάδο Π.Ε. Επιτελικών Στελεχών, διατάξεις για την ολοκλήρωση της μεταφοράς των δασικών υπηρεσιών στο Υπουργείο Περιβάλλοντος και Ενέργειας, διατάξεις για την εφαρμογή του Εθνικού Σχεδίου Ανάκαμψης και Ανθεκτικότητας "Ελλάδα 2.0", Εθνική Σύμβαση Ομογενών και άλλες επείγουσες διατάξεις» (Α' 63).
6. Το π.δ. 6/2022 «Σύσταση και μετονομασία Γενικών Γραμματειών, σύσταση Ειδικής Γραμματείας, μεταφορά υπηρεσιών και αρμοδιοτήτων» (Α' 17).
7. Το π.δ. 132/2017 «Οργανισμός Υπουργείου Περιβάλλοντος και Ενέργειας (Υ.Π.Ε.Ν.)» (Α' 160), όπως τροποποιήθηκε με το π.δ. 29/2022 (Α' 77).
8. Την υπό στοιχεία οικ. ΥΠΕΝ/ΥΠΡΓ/79859/5910/25.07.2023 κοινή απόφαση του Πρωθυπουργού και του Υπουργού Περιβάλλοντος και Ενέργειας «Διορισμός Γενικού Γραμματέα Δασών του Υπουργείου Περιβάλλοντος και Ενέργειας» (Υ.Ο.Δ.Δ. 745).
9. Την υπό στοιχεία ΥΠΕΝ/ΔΔΥ/48478/3594/16.05.2022 κοινή υπουργική απόφαση «Καθορισμός των διοικητικών λεπτομερειών μεταφοράς των δασικών υπηρεσιών, του αντίστοιχου προσωπικού και λοιπών θεμάτων της παρ. 5 του άρθρου τρίτου της από 13.8.2021 Πράξης Νομοθετικού Περιεχομένου (Α' 143), η οποία κυρώθηκε με το άρθρο 2 του ν. 4824/2021 (Α' 156)» (Β' 2415).
10. Την υπό στοιχεία ΥΠΕΝ/ΔΔΥ/62511/4542/17.06.2022 απόφαση του Υπουργού Περιβάλλοντος και Ενέργειας «Διαπιστωτική πράξη κατάταξης και τοποθέτησης του προσωπικού των Περιφερειακών Δασικών Υπηρεσιών του Υπουργείου Περιβάλλοντος και Ενέργειας» (Β' 3145).
11. Την υπό στοιχεία ΥΠΕΝ/ΔΔΥ/70401/5167/06.07.2022 απόφαση του Υπουργού Περιβάλλοντος και Ενέργειας «Τοποθέτηση Προϊσταμένων σε θέσεις ευθύνης επιπέδου Γενικής Διεύθυνσης στις Επιθεωρήσεις Εφαρμογής Δασικής Πολιτικής του Υπουργείου Περιβάλλοντος και Ενέργειας» (ΑΔΑ: Ω8ΔΡ4653Π8-7ΨΡ).
12. Την υπό στοιχεία ΥΠΕΝ/ΔΝΕΠ/83988/2740/25.08.2022 κοινή απόφαση του Υπουργού και του Υφυπουργού Περιβάλλοντος και Ενέργειας και του Γενικού Γραμματέα Δασών του Υπουργείου Περιβάλλοντος και Ενέργειας «Εξουσιοδότηση υπογραφής "Με εντολή Υπουργού" του Υπουργού Περιβάλλοντος και Ενέργειας,



“Με εντολή Υφυπουργού” του Υφυπουργού Περιβάλλοντος και Ενέργειας και “Με εντολή Γενικού Γραμματέα Δασών” του Γενικού Γραμματέα Δασών του Υπουργείου Περιβάλλοντος και Ενέργειας, κατά λόγο αρμοδιότητας, στον Προϊστάμενο της Γενικής Διεύθυνσης Δασών και Δασικού Περιβάλλοντος της Γενικής Γραμματείας Δασών του Υ.Π.Ε.Ν., στους Προϊσταμένους των Επιθεωρήσεων Εφαρμογής Δασικής Πολιτικής και στους Προϊσταμένους των Διευθύνσεων, Δασαρχείων και Τμημάτων που υπάγονται σε αυτές» (Β' 4528).

13. Την υπ' αρ. 153373/441/22.02.2017 εγκύκλιο του Υπουργείου Περιβάλλοντος και Ενέργειας «Περιοχές κηρυγμένων αναδασωτέων εκτάσεων στους αναρτημένους δασικούς χάρτες» (ΑΔΑ: 61ΤΗ4653Π8-Ω7Θ).

14. Την υπό στοιχεία οικ. ΥΠΕΝ/ΔΠΔ/95099/5160/12.10.2021 εγκύκλιο διαταγή της Γενικής Διεύθυνσης Δασών και Δασικού Περιβάλλοντος του Υπουργείου Περιβάλλοντος και Ενέργειας «Περί ανάκλησης αποφάσεων αναδασωτέων, εκτάσεων μη υπαγομένων στις προστατευτικές διατάξεις της δασικής νομοθεσίας, λόγω συμπερίληψής τους στους δασικούς χάρτες ως τμήματα ευρύτερης αναδασωτέας» (ΑΔΑ: ΨΠΙΨ4653Π8-50Χ).

15. Το περιεχόμενο του δασικού χάρτη των προκαποδοιστριακών ΟΤΑ των Δήμων Μυτιλήνης και Δυτικής Λέσβου της Π.Ε. Λέσβου και των Δήμων Λήμνου και Αγίου Ευστρατίου της Π.Ε. Λήμνου που κυρώθηκε μερικώς με την υπ' αρ. 53426/31.10.2022 (Δ' 820) απόφαση του Γενικού Γραμματέα Δασών του Υπουργείου Περιβάλλοντος και Ενέργειας, στον οποίο η έκταση που αναφέρεται στο θέμα εμφανίζεται ως ΑΔ/ΑΝ.

16. Την υπ' αρ. 4877/15.10.2002 (Δ' 1140) απόφαση της Γενικής Γραμματέως Περιφέρειας Βορείου Αιγαίου, περί κήρυξης ως αναδασωτέας έκτασης λόγω πυρκαγιάς, εμβαδού 919,70 στρεμμάτων, ως προς την έκταση συνολικού εμβαδού 2.415,51 τ.μ. στη θέση «Λαγκάδα», Τ.Κ. Βρίσας, Δ.Ε. Πολιχνίτου, Δήμου Δυτικής Λέσβου, Π.Ε. Λέσβου.

17. Την υπ' αρ. 01.08.2024 εισήγηση - έκθεση φωτοερμηνείας της Δασολόγου της Υπηρεσίας μας Λίνας Γρημπυλάκου, για έκταση εμβαδού 2.415,51 τ.μ., μετά της συνημμένης αλληλογραφίας, για τη μερική ανάκληση της υπ' αρ. 4877/15.10.2002 (Δ' 1140) απόφασης της Γενικής Γραμματέως Περιφέρειας Βορείου Αιγαίου, περί κήρυξης ως αναδασωτέας έκτασης λόγω πυρκαγιάς, εμβαδού 919,70 στρεμμάτων, ως προς την έκταση συνολικού εμβαδού 2.415,51 τ.μ. με περιμετρικά στοιχεία (1, 2, 3, ..., 18, 19-1), που βρίσκεται στη θέση «Λαγκάδα» Τ.Κ. Βρίσας, Δ.Ε. Πολιχνίτου, Δήμου Δυτικής Λέσβου, Π.Ε. Λέσβου, επειδή σύμφωνα με την υπ' αρ. 10/2025 (ΑΔΑ: 970Ξ4653Π8-ΗΜΩ) απόφαση της Επιτροπής Δασολογίου απέδωσε στην παραπάνω έκταση τον ειδικότερο χαρακτηρισμό της δασικής έκτασης της παρ. 2 του άρθρου 3 του ν. 998/1979, εμπίπτουσα στην περ. ε της παρ. 1 και στις περ. β, γ, δ και ε της παρ. 2 του άρθρου 4 του ν. 998/1979, καθώς τόσο το κρίσιμο έτος πριν την πυρκαγιά και την κήρυξη της ως αναδασωτέα (πριν το 2002) όσο και σήμερα βεβαιώνεται ότι η έκταση είναι χέρσος αγρός με παρουσία αραιής διάσπαρτης δασικής βλάστησης σε ποσοστό <25%.

18. Το υπ' αρ. 98276/18.03.2026 έγγραφο της Διεύθυνσης Δασών Λέσβου, με το οποίο εκφράζεται η σύμφωνη γνώμη της, αποφασίζουμε:

Ανακαλούμε μερικώς, λόγω πλάνης περί τα πραγματικά δεδομένα, την υπ' αρ. 4877/15.10.2002 (Δ' 1140) απόφαση της Γενικής Γραμματέως Περιφέρειας Βορείου Αιγαίου, περί κήρυξης ως αναδασωτέας έκτασης λόγω πυρκαγιάς, εμβαδού 919,70 στρεμμάτων, ως προς την έκταση συνολικού εμβαδού 2.415,51 τ.μ. με περιμετρικά στοιχεία (1, 2, 3, ..., 18, 19-1), που βρίσκεται στη θέση «Λαγκάδα» Τ.Κ. Βρίσας, Δ.Ε. Πολιχνίτου, Δήμου Δυτικής Λέσβου, Π.Ε. Λέσβου, επειδή η εν λόγω έκταση εμπίπτει στις διατάξεις της παρ. 3 του άρθρου 67 του ν. 998/1979, όπως προκύπτει από το (18) σχετ, και ως εκ τούτου δεν υπάγεται στις διατάξεις της δασικής νομοθεσίας.

Η παραπάνω έκταση, απεικονίζεται στο συνημμένο από 18.03.2026 τοπογραφικό διάγραμμα, κλίμακας 1:1000 με στοιχεία περιμέτρου (1, 2, 3, ..., 18, 19-1), που συντάχθηκε από τη Δασοπόνο Π. Ελευθερίου και τη Δασολόγο Λ. Γρημπυλάκου της Υπηρεσίας μας, ελέγχθηκε από τον Διευθυντή Δασών Ν. Λέσβου και το οποίο αποτελεί αναπόσπαστο μέρος της παρούσας, και προσδιορίζεται επακριβώς από τις αντίστοιχες συντεταγμένες σε ΕΓΣΑ '87.

Κατά τα λοιπά παραμένει σε ισχύ η υπ' αρ. 4877/15.10.2002 (Δ' 1140) απόφαση της Γενικής Γραμματέως Περιφέρειας Βορείου Αιγαίου περί κήρυξης ως αναδασωτέας έκτασης.

Από τις διατάξεις της απόφασης αυτής δεν προκαλείται δαπάνη σε βάρος του κρατικού προϋπολογισμού. Η ισχύς της παρούσας αρχίζει από τη δημοσίευσή της στην Εφημερίδα της Κυβερνήσεως.



Μερική ανάκληση της αριθ. 4877/15-10-2002 (Δ' 1140) απόφασης κήρυξης ως αναδασωτέας, για έκταση εμβαδού Ε=2.415,51 τ.μ. στη θέση «Λαγκάδα» τ.κ. Βρίσας, της δ.ε. Πολιχνίτου, του Δήμου Δυτικής Λέσβου

ΤΟΠΟΓΡΑΦΙΚΟ ΔΙΑΓΡΑΜΜΑ

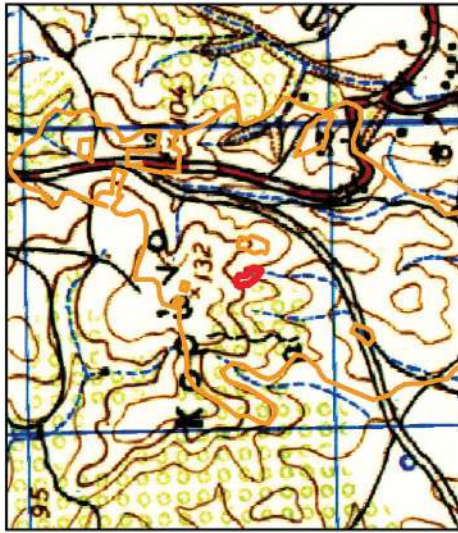
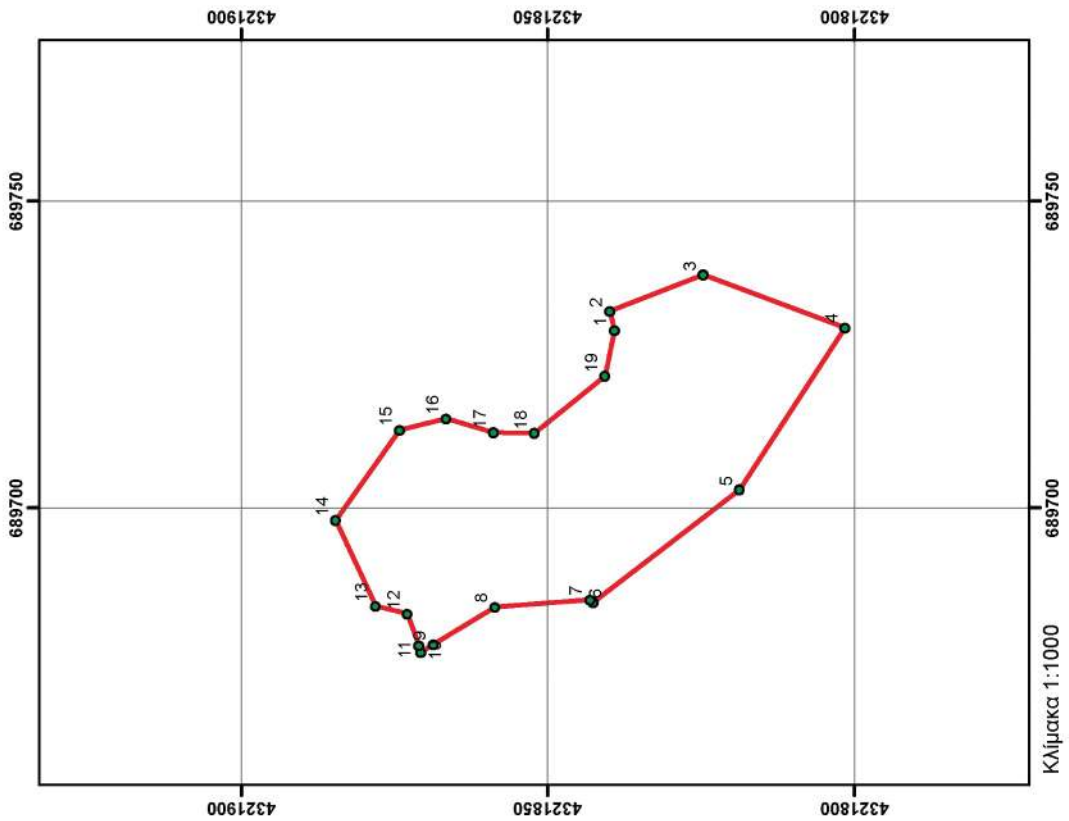

Χάρτης Προσανατολισμού Απώσπασμα χάρτη 1:50.000 σε μεγέθυνση

ΠΙΝΑΚΑΣ ΣΥΝΤΕΤΑΙΜΕΝΩΝ ΚΟΡΥΦΩΝ ΣΕΤΣΙΑ 87			
ΑΑ	X	Y	Ψ
1	689729,01	4321839,14	
2	689732,10	4321839,88	
3	689738,02	4321824,85	
4	689729,42	4321801,49	
5	689702,96	4321818,89	
6	689684,61	4321842,60	
7	689685,09	4321843,12	
8	689683,89	4321858,60	
9	689677,74	4321868,67	
10	689676,52	4321870,67	
11	689677,96	4321871,05	
12	689682,76	4321872,90	
13	689684,03	4321878,08	
14	689686,00	4321884,54	
15	689712,72	4321874,17	
16	689714,62	4321866,55	
17	689712,29	4321858,62	
18	689712,19	4321852,15	
19	689721,50	4321840,62	
1	689729,01	4321839,14	

Υπόμνημα
Όριο μερικής ανάκλησης αναδασωτέας

ΕΘΝΙΚΟ ΤΥΠΟΓΡΑΦΕΙΟ
Για τεχνικούς λόγους στο σχεδιάγραμμα, από το ηλεκτρονικό αρχείο, έγινε σμίκρυνση κατά ποσοστό **81%**

ΠΑΝΤΕΛΙΑ ΕΛΕΥΘΕΡΙΟΥ
03/04/2026 12:01

Οι συντάκτες
Μυτιλήνη 18.03.2026

ΠΑΝΤΕΛΙΑ ΕΛΕΥΘΕΡΙΟΥ
ΔΑΣΟΠΟΝΟΣ

ΛΙΝΑ ΓΡΗΜΠΥΛΑΚΟΥ
ΔΑΣΟΛΟΓΟΣ

ΘΕΩΡΗΘΗΚΕ
Ανήκει στην αριθμ.
Απόφαση Μερικής Ανάκλησης Αναδασωτέας
Με εντολή Συντονιστή Α.Δ. Αιγαίου
Η Αν. Προσταμένη της Γεν. Δίωσης
Δασών και Αγροτικών Υποθέσεων

ΕΛΕΓΧΘΗΚΕ
Ο Δ/ΝΤΗΣ ΔΑΣΩΝ ΛΕΣΒΟΥ
Μυτιλήνη 18.03.2026

ΦΩΤΙΟΣ ΚΡΑΛΗΣ
ΔΑΣΟΛΟΓΟΣ, Msc

ΦΩΣΚΟΛΟΥ ΜΑΡΙΑ
ΔΑΣΟΛΟΓΟΣ

Κλίμακα 1:1000



Η απόφαση αυτή να δημοσιευθεί στην Εφημερίδα της Κυβερνήσεως.

Μυτιλήνη, 2 Απριλίου 2026

Με εντολή Γενικού Γραμματέα Δασών
Η Αναπληρώτρια Προϊσταμένη της Επιθεώρησης
Εφαρμογής Δασικής Πολιτικής Αιγαίου
ΜΑΡΙΑ ΦΩΣΚΟΛΟΥ

**ΕΘΝΙΚΟ ΤΥΠΟΓΡΑΦΕΙΟ**

Το Εθνικό Τυπογραφείο αποτελεί δημόσια υπηρεσία υπαγόμενη στην Προεδρία της Κυβέρνησης και έχει την ευθύνη τόσο για τη σύνταξη, διαχείριση, εκτύπωση και κυκλοφορία των Φύλλων της Εφημερίδας της Κυβερνήσεως (ΦΕΚ), όσο και για την κάλυψη των εκτυπωτικών - εκδοτικών αναγκών του δημοσίου και του ευρύτερου δημόσιου τομέα (ν. 3469/2006/Α' 131 και π.δ. 29/2018/Α' 58).

1. ΦΥΛΛΟ ΤΗΣ ΕΦΗΜΕΡΙΔΑΣ ΤΗΣ ΚΥΒΕΡΝΗΣΕΩΣ (ΦΕΚ)

- Τα **ΦΕΚ σε ηλεκτρονική μορφή** διατίθενται δωρεάν στο **www.et.gr**, την επίσημη ιστοσελίδα του Εθνικού Τυπογραφείου. Όσα ΦΕΚ δεν έχουν ψηφιοποιηθεί και καταχωριστεί στην ανωτέρω ιστοσελίδα, ψηφιοποιούνται και αποστέλλονται επίσης δωρεάν με την υποβολή αιτήματος στην ηλεκτρονική διεύθυνση **feksales@et.gr**.
- Τα **ΦΕΚ σε έντυπη μορφή** διατίθενται σε μεμονωμένα φύλλα είτε απευθείας από το Τμήμα Πωλήσεων και Συνδρομητών, είτε ταχυδρομικά με την αποστολή αιτήματος παραγγελίας στην ηλεκτρονική διεύθυνση **feksales@et.gr**.
 - Το κόστος ενός ασπρόμαυρου ΦΕΚ από 1 έως 16 σελίδες είναι 1,00 €, αλλά για κάθε επιπλέον οκτασέλιδο (ή μέρος αυτού) προσαυξάνεται κατά 0,20 €. Το κόστος ενός έγχρωμου ΦΕΚ από 1 έως 16 σελίδες είναι 1,50 €, αλλά για κάθε επιπλέον οκτασέλιδο (ή μέρος αυτού) προσαυξάνεται κατά 0,30 €.
 - Το τεύχος Α.Σ.Ε.Π. διατίθεται δωρεάν.
 - Υπάρχει δυνατότητα ετήσιας συνδρομής οποιουδήποτε τεύχους σε έντυπη μορφή μέσω του Τμήματος Πωλήσεων και Συνδρομητών.

• Τρόποι αποστολής κειμένων προς δημοσίευση:

- A.** Αποστολή των εγγράφων προς δημοσίευση στο ΦΕΚ στην ηλεκτρονική διεύθυνση **https://eservices.et.gr**. Σχετικές εγκύκλιοι και οδηγίες στην ηλεκτρονική διεύθυνση του Εθνικού Τυπογραφείου (**www.et.gr**) στη διαδρομή **Ανακοινώσεις → Εγκύκλιοι**.
- B.** Κατ' εξαίρεση, όσοι πολίτες δεν διαθέτουν προηγμένη ψηφιακή υπογραφή μπορούν είτε να αποστέλλουν ταχυδρομικά, είτε να καταθέτουν με εκπρόσωπό τους κείμενα προς δημοσίευση εκτυπωμένα σε χαρτί στο Τμήμα Παραλαβής και Καταχώρισης Δημοσιευμάτων.

• Πληροφορίες, σχετικά με την αποστολή/κατάθεση εγγράφων προς δημοσίευση, την ημερήσια κυκλοφορία των Φ.Ε.Κ., με την πώληση των τευχών και με τους ισχύοντες τιμοκαταλόγους για όλες τις υπηρεσίες μας, περιλαμβάνονται στον ιστότοπο (**www.et.gr**). Επίσης μέσω του ιστότοπου δίδονται πληροφορίες σχετικά με την πορεία δημοσίευσης των εγγράφων, με βάση τον Κωδικό Αριθμό Δημοσιεύματος (ΚΑΔ). Πρόκειται για τον αριθμό που εκδίδει το Εθνικό Τυπογραφείο για όλα τα κείμενα που πληρούν τις προϋποθέσεις δημοσίευσης.

2. ΕΚΤΥΠΩΤΙΚΕΣ - ΕΚΔΟΤΙΚΕΣ ΑΝΑΓΚΕΣ ΤΟΥ ΔΗΜΟΣΙΟΥ

Το Εθνικό Τυπογραφείο ανταποκρινόμενο σε αιτήματα υπηρεσιών και φορέων του δημοσίου αναλαμβάνει να σχεδιάσει και να εκτυπώσει έντυπα, φυλλάδια, βιβλία, αφίσες, μπλοκ, μηχανογραφικά έντυπα, φακέλους για κάθε χρήση, κ.ά.

Επίσης σχεδιάζει ψηφιακές εκδόσεις, λογότυπα και παράγει οπτικοακουστικό υλικό.

Ταχυδρομική Διεύθυνση: **Καποδιστρίου 34, 10432 Αθήνα**

ΤΗΛΕΦΩΝΙΚΟ ΚΕΝΤΡΟ: 210 5279000

Ιστότοπος: **www.et.gr**

Πληροφορίες σχετικά με την λειτουργία του ιστότοπου: **helpdesk.et@et.gr**

Αποστολή εγγράφων προς δημοσίευση στο ΦΕΚ στην ηλεκτρονική διεύθυνση

https://eservices.et.gr

ΕΞΥΠΗΡΕΤΗΣΗ ΚΟΙΝΟΥ

Πωλήσεις - Συνδρομές: (Ισόγειο, τηλ. 210 5279178 - 180)

Πληροφορίες: (Ισόγειο, Γραφείο 3 και τηλεφ. κέντρο 210 5279000)

Παραλαβή Δημοσιευτέας Ύλης: (Ισόγειο, τηλ. 210 5279139)

Ωράριο για το κοινό: Δευτέρα έως και Παρασκευή: 8:00 - 13:30

