



# ΕΦΗΜΕΡΙΔΑ ΤΗΣ ΚΥΒΕΡΝΗΣΕΩΣ ΤΗΣ ΕΛΛΗΝΙΚΗΣ ΔΗΜΟΚΡΑΤΙΑΣ

19 Μαΐου 2021

ΤΕΥΧΟΣ ΤΕΤΑΡΤΟ

Αρ. Φύλλου 272

## ΠΕΡΙΕΧΟΜΕΝΑ

### ΑΠΟΦΑΣΕΙΣ

- 1 Έγκριση συμπληρωματικής κήρυξης και οριοθέτησης χερσαίου και ενάλιου αρχαιολογικού χώρου Κάστρου Λάρυμνας, Τ.Κ. Λαρύμνης, Δ.Ε. Οπουντίων, Δήμου Λοκρών, Π.Ε. Φθιώτιδας, Περιφέρειας Στερεάς Ελλάδος.
- 2 Μερική ανάκληση της υπ' αρ. 47238/19-9-1985 απόφασης του Νομάρχη Χαλκιδικής (Δ' 19/1986), με την οποία κηρύχθηκαν 29190 περίπου στρέμματα ως αναδασωτέα έκταση, στη θέση «Κρυαρίτσι - Καλαμίτσι - Λόγγος Κωφός» Δ.Κ. Συκιάς, Δήμου Σιθωνίας Π.Ε. Χαλκιδικής».

### ΑΠΟΦΑΣΕΙΣ

Αριθμ. 701524 (1)

Έγκριση συμπληρωματικής κήρυξης και οριοθέτησης χερσαίου και ενάλιου αρχαιολογικού χώρου Κάστρου Λάρυμνας, Τ.Κ. Λαρύμνης, Δ.Ε. Οπουντίων, Δήμου Λοκρών, Π.Ε. Φθιώτιδας, Περιφέρειας Στερεάς Ελλάδος.

### Η ΥΠΟΥΡΓΟΣ ΠΟΛΙΤΙΣΜΟΥ ΚΑΙ ΑΘΛΗΤΙΣΜΟΥ

Έχοντας υπόψη:

1. Τον ν. 3028/2002 «Για την προστασία των Αρχαιοτήτων και εν γένει της Πολιτιστικής Κληρονομιάς» (Α' 153) και ιδίως τα άρθρα 1, 6 και 12 αυτού.
2. Το π.δ. 63/2005 «Κωδικοποίηση της νομοθεσίας για την Κυβέρνηση και τα Κυβερνητικά Όργανα» (Α' 98).
3. Το π.δ. 4/2018 «Οργανισμός Υπουργείου Πολιτισμού και Αθλητισμού» (Α' 7).
4. Τον ν. 4622/2019 «Επιτελικό κράτος: οργάνωση, λειτουργία και διαφάνεια της Κυβέρνησης, των κυβερνητικών οργάνων και της κεντρικής δημόσιας διοίκησης» (Α' 133) και ιδίως το άρθρο 109.
5. Την υπό στοιχεία ΥΠΠΟΑ/ΑΤΝΕΚΕ/567515/2284/14-10-2020 «Οργάνωση και Λειτουργία των Συμβουλίων του ν. 3028/2002 στο Υπουργείο Πολιτισμού και Αθλητισμού» (Β' 4612).
6. Το π.δ. 70/2015 «Ανασύσταση των Υπουργείων Πολιτισμού και Αθλητισμού, ..., Ανάπτυξης και Τουρισμού» (Α' 114).

7. Το π.δ. 83/2019 «Διορισμός Αντιπροέδρου της Κυβέρνησης, Υπουργών, Αναπληρωτών Υπουργών και Υφυπουργών» (Α' 121).

8. Το π.δ. 84/2019 «Σύσταση και κατάργηση Γενικών Γραμματειών και Ειδικών Γραμματειών/Ενιαίων Διοικητικών Τομέων Υπουργείων» (Α' 123).

9. Την υπ' αρ. 30961/1268/28-6-1955 υπουργική απόφαση «Περί κηρύξεως ως ιστορικών διατηρητέων Μνημείων: 1. της Ακροπόλεως (Κάστρου) Λαρύμνης και 2. της Ακροπόλεως Άνω Λαρύμνης, ήτοι του μικρού υψώματος "Απάνω Παζαράκια"» (Β' 142).

10. Την υπ' αρ. 8945/23-8-1963 απόφαση «Περί κηρύξεως αρχαιολογικών χώρων» (Β' 389).

11. Την υπ' αρ. 1154/4-3-1964 υπουργική απόφαση «Περί κηρύξεως αρχαιολογικών χώρων εις Νομούς Φθιώτιδος και Καρδίτσης» (Β' 91).

12. Την υπό στοιχεία Φ31/37095/2931/8-8-1973 «Περί χαρακτηρισμού ως αρχαιολογικού χώρου της νησίδος της οριζόμενης από των οδών Οδ. Ανδρούτσου και Αθ. Διάκου εν Λαρύμνη» (Β' 1049).

13. Την ομόφωνη γνωμοδότηση του Κεντρικού Αρχαιολογικού Συμβουλίου, όπως διατυπώθηκε στην υπ' αρ. 44/24-11-2020 συνεδρία του (θέμα 19ο).



14. Το υπ' αρ. 701524/31-3-2021 έγγραφο του Τμήματος Τμήματος Αποτυπώσεων, Γεωπληροφορικής και Κτηματολογίου της ΓΔΑΜΤΕ, με το οποίο διαβιβάστηκε στη ΔΙΠΚΑ το τοπογραφικό διάγραμμα, σε κλίμακα 1:5.000, οριοθέτησης του εν θέματι αρχαιολογικού χώρου, καθώς και ο πίνακας συντεταγμένων των κορυφών της πολυγωνικής γραμμής οριοθέτησης σε σύστημα ΕΓΣΑ' 87, αποφασίζουμε:

Εγκρίνεται η συμπληρωματική κήρυξη και οριοθέτηση χερσαίου και ενάλιου αρχαιολογικού χώρου Κάστρου Λάρυμνας, Τ.Κ. Λαρύμνης, Δ.Ε. Οπουντίων, Δήμου Λοκρών, Π.Ε. Φθιώτιδας, Περιφέρειας Στερεάς Ελλάδος, κατά τα άρθρα 1 και 12 του ν. 3028/2002, όπως σημειώνεται στο συνημμένο χάρτη, για την καλύτερη και αποτελεσματικότερη εποπτεία και προστασία της περιοχής της αρχαίας πόλης, της οχύρωσής της και του λιμένα αυτής.

Ο αρχαιολογικός χώρος οριοθετείται με την ενιαία πολυγωνική γραμμή των συντεταγμένων στην παρούσα χαρτών (τοπογραφικών διαγραμμάτων ΓΥΣ σε κλίμακα 1:5.000), η οποία ορίζεται από τα σημεία 1, 2, 3, 4, ..., 19, 20, 21 και 1 του συνημμένου πίνακα συντεταγμένων.

Από τις διατάξεις της παρούσας απόφασης δεν προκαλείται δαπάνη σε βάρος του κρατικού προϋπολογισμού.

**ΕΘΝΙΚΟ ΤΥΠΟΓΡΑΦΕΙΟ**  
 Για τεχνικούς λόγους στο σχεδιάγραμμα, από το ηλεκτρονικό αρχείο, έγινε σμίκρυνση κατά ποσοστό **46%**

<b>ΥΠΟΥΡΓΕΙΟ ΠΟΛΙΤΙΣΜΟΥ &amp; ΑΘΛΗΤΙΣΜΟΥ</b>	
<b>ΔΙΕΥΘΥΝΣΗ ΕΡΕΥΝΑΣ &amp; ΤΕΧΝΙΚΗΣ ΥΠΟΣΤΗΡΙΞΗΣ ΜΕΛΕΤΩΝ &amp; ΕΡΓΩΝ ΑΝΑΣΤΗΛΩΣΗΣ ΤΜΗΜΑ ΑΠΟΤΥΠΩΣΕΩΝ, ΓΕΩΠΛΗΡΟΦΟΡΙΚΗΣ &amp; ΚΤΗΜΑΤΟΛΟΓΙΟΥ</b>	
ΜΕΛΕΤΗ: <b>ΟΡΙΟΘΕΤΗΣΗ ΤΟΥ ΕΝΙΑΙΟΥ (ΚΕΡΣΑΙΟΥ &amp; ΕΝΑΙΟΥ) ΑΡΧΑΙΟΛΟΓΙΚΟΥ ΧΩΡΟΥ ΤΟΥ ΚΑΣΤΡΟΥ ΛΑΡΥΝΙΑΣ, Τ.Κ. ΛΑΡΥΝΙΑΣ, Δ.Ε. ΟΠΟΥΝΤΙΩΝ, ΔΗΜΟΥ ΛΟΚΡΩΝ, Π.Ε. ΦΘΙΩΤΙΔΑΣ, ΠΕΡΙΦΕΡΕΙΑΣ ΣΤΕΡΕΑΣ ΕΛΛΑΔΑΣ</b>	
ΣΧΕΔΙΟ: <b>ΤΟΠΟΓΡΑΦΙΚΟ ΔΙΑΓΡΑΜΜΑ</b>	
ΕΛΕΓΧΟΣ - ΣΧΕΔΙΑΣΗ: <b>ΣΟΦΙΑ ΚΑΡΑΚΑΣΗ - ΚΑΡΑΚΑΣΙΔΗ ΤΟΠΟΓΡΑΦΟΣ ΜΗΧΑΝΙΚΟΣ ΤΕ</b>	ΥΠΟΓΡΑΦΗ <b>ΚΛΙΜΑΚΑ 1:5000 ΗΜΕΡΗΝΙΑ ΜΑΡΤΙΟΣ 2021</b>
<b>ΥΠΟΜΟΝΗΜΑ</b> ΟΡΙΟ ΑΡΧΑΙΟΛΟΓΙΚΟΥ ΧΩΡΟΥ 	<b>ΘΕΩΡΗΣΗ ΠΡΟΪΣΤΑΜΕΝΟΥ</b> Ο ΠΡΟΪΣΤΑΜΕΝΟΣ ΤΟΥ ΤΜΑΤΟΣ ΑΠΟΤΥΠΩΣΕΩΝ, ΓΕΩΠΛΗΡΟΦΟΡΙΚΗΣ & ΚΤΗΜΑΤΟΛΟΓΙΟΥ  ΘΕΩΔΩΡΟΣ Γ. ΚΑΤΣΙΒΕΔΑΚΗΣ ΑΡΧΙΤΕΚΤΟΝΟΣ - ΤΟΠΟΓΡΑΦΟΣ ΜΕΤΡΩΜΕΤΕ
ΑΠΟΣΤΑΣΙΑΜΑ Ο.Χ. Γ.Υ.Σ.: 5604 ΛΑΡΥΝΙΑ  ΕΛΛΗΝΙΚΟ Γεωδαιτικό Σύστημα Αναφοράς: 1987 (ΕΓ.Σ.Α. '87) Ελλειμματικός αναστομής: 0103 00 (α = 6 278 137 μ., β = -306 23722161) Πρόβολοι: Εγκύριση Μετατροπών Κεντρικός Μεταμόρφος: α = 24° 00' 00" μ. β = 0 00000 Τετραγωνική Κεντρική Μεταμόρφωση: +500 000,00 μ Γεωγραφικός Πλάτος Αναφοράς: 0° 00' 00"	

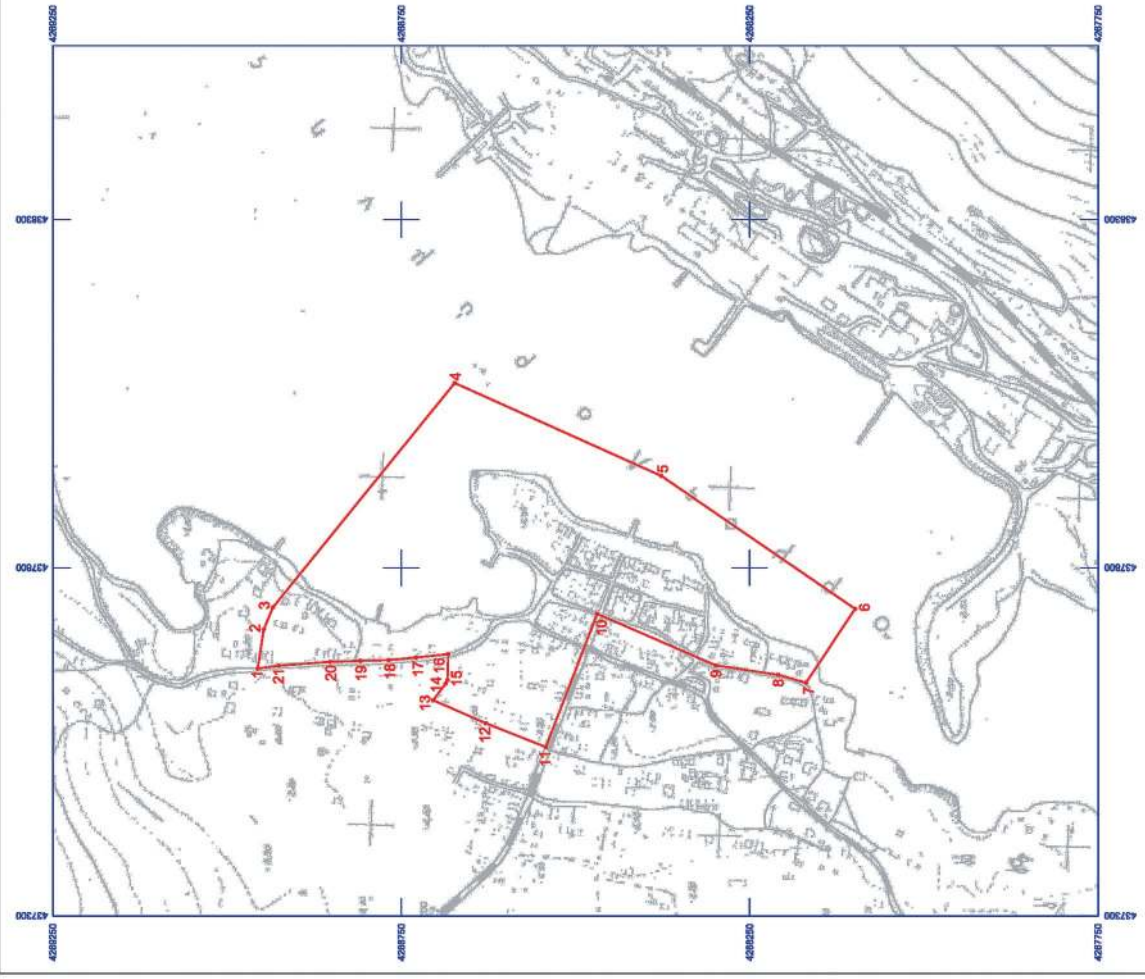

**ΕΘΝΙΚΟ ΤΥΠΟΓΡΑΦΕΙΟ**  
 Για τεχνικούς λόγους στο σχεδιάγραμμα, από το ηλεκτρονικό αρχείο, έγινε σμίκρυνση κατά ποσοστό **46%**

<p><b>ΥΠΟΥΡΓΕΙΟ ΠΟΛΙΤΙΣΜΟΥ &amp; ΑΘΛΗΤΙΣΜΟΥ</b></p> <p><b>ΔΙΕΥΘΥΝΣΗ ΕΡΕΥΝΑΣ &amp; ΤΕΧΝΙΚΗΣ ΥΠΟΣΤΗΡΙΞΗΣ ΜΕΛΕΤΩΝ &amp; ΕΡΓΩΝ ΑΝΑΣΤΗΛΩΣΗΣ</b></p> <p><b>ΤΜΗΜΑ ΑΠΟΤΥΠΩΣΕΩΝ, ΓΕΩΠΛΗΡΟΦΟΡΙΚΗΣ &amp; ΚΤΗΜΑΤΟΛΟΓΙΟΥ</b></p>	
<p><b>ΜΕΛΕΤΗ:</b>  <b>ΟΡΙΟΘΕΤΗΣΗ ΤΟΥ ΕΝΙΑΙΟΥ (ΧΕΡΣΙΔΙΟΥ &amp; ΕΝΑΛΙΟΥ) ΑΡΧΑΙΟΛΟΓΙΚΟΥ ΧΩΡΟΥ                  ΤΟΥ ΚΑΣΤΡΟΥ ΛΑΡΥΜΝΑΣ, Τ.Κ. ΛΑΡΥΜΝΗΣ, Δ.Ε. ΟΠΟΥΝΤΙΩΝ, ΔΗΜΟΥ ΛΟΚΡΩΝ,                  Π.Ε. ΦΘΙΩΤΙΔΑΣ, ΠΕΡΙΦΕΡΕΙΑΣ ΣΤΕΡΕΑΣ ΕΛΛΑΔΑΣ</b></p>	
<p><b>ΣΧΕΔΙΟ:</b>  <b>ΤΟΠΟΓΡΑΦΙΚΟ ΔΙΑΓΡΑΜΜΑ</b></p>	
<p><b>ΕΛΕΓΧΟΣ - ΣΧΕΔΙΑΣΗ:</b>  <b>ΣΟΦΙΑ ΚΑΡΑΚΑΖΗ - ΚΑΡΑΚΑΖΙΔΗ</b>                  ΤΟΠΟΓΡΑΦΟΣ ΜΗΧΑΝΙΚΟΣ Τ.Ε.</p>	<p><b>ΥΠΟΓΡΑΦΗ</b></p> <p><b>ΚΛΙΜΑΚΑ</b>  <b>1:5000</b></p> <p><b>ΗΜΕΡ/ΝΙΑ</b>                  ΜΑΡΤΙΟΣ 2021</p>
<p><b>ΘΕΩΡΗΣΗ ΠΡΟΪΣΤΑΜΕΝΟΥ</b></p>	
<p><b>ΥΠΟΜΝΗΜΑ</b>                  ΟΡΘΟ ΑΡΧΑΙΟΛΟΓΙΚΟΥ ΧΩΡΟΥ</p>	
<p>ΑΠΟΣΤΑΣΙΑ ΣΦΡΟΦΟΤΟΜΑΡΤΗ ΤΗΣ ΚΤΗΜΑΤΟΛΟΓΙΟΥ Δ.Ε.</p>	
<p>Ελληνικό Γεωδαιτικό Σύστημα Αναφοράς 1987 (ΕΓΣΑ, '87)                  Ελλανομάδα αναφοράς GRG 90 (a = 6 378 137 μ, M = 298,25722101)                  Προβολή : Ευσταθία Μερκετοπούλη                  Κεντρικός Μεταμόρφωτής Ja = 24° 00' 00" με Κο = 0,00000                  Τριγωνική Κεντρική Μεταμόρφωση : +00 000,00 μ                  Γεωγραφικό Πλάτος Αναφοράς : 0° 00' 00"</p>	

Ο ΠΡΟΪΣΤΑΜΕΝΟΣ ΤΟΥ ΤΜΗΜΑΤΟΣ  
 ΑΠΟΤΥΠΩΣΕΩΝ, ΓΕΩΠΛΗΡΟΦΟΡΙΚΗΣ  
 & ΚΤΗΜΑΤΟΛΟΓΙΟΥ

*(Signature)*

ΘΕΩΜΑΡΟΣ Τ. ΧΑΤΖΙΒΕΡΔΕΛΟΥ  
 Αρχιτέκτονας Γεωπληροφορικής

Η απόφαση αυτή να δημοσιευθεί στην Εφημερίδα της Κυβερνήσεως.

Αθήνα, 5 Μαΐου 2021

Η Υπουργός

**ΣΤΥΛΙΑΝΗ ΜΕΝΔΩΝΗ**

Αριθμ. 3125

(2)

**Μερική ανάκληση της υπ' αρ. 47238/19-9-1985 απόφασης του Νομάρχη Χαλκιδικής (Δ' 19/1986), με την οποία κηρύχθηκαν 29190 περίπου στρέμματα ως αναδασωτέα έκταση, στη θέση «Κρυαρίτσι - Καλαμίτσι - Λόγγος Κωφός» Δ.Κ. Συκιάς, Δήμου Σιθωνίας Π.Ε. Χαλκιδικής».**

Ο ΣΥΝΤΟΝΙΣΤΗΣ  
ΑΠΟΚΕΝΤΡΩΜΕΝΗΣ ΔΙΟΙΚΗΣΗΣ  
ΜΑΚΕΔΟΝΙΑΣ - ΘΡΑΚΗΣ

Έχοντας υπόψη:

1. Την παρ. 1 του άρθρου 24 και την παρ. 3 του άρθρου 117 του Συντάγματος.
2. Τον ν. 998/1979 «Περί προστασίας των δασών και δασικών εν γένει εκτάσεων της Χώρας» (Α' 289).
3. Την υπ' αρ. 7784/3-8-2004 διαταγή της Διεύθυνσης Δασών Περιφέρειας Κεντρικής Μακεδονίας «περί συνημμένων εγγράφων για δημοσίευση απόφασης άρσης αναδάσωσης».
4. Τα άρθρα 6 και 280 του ν. 3852/2010 «Νέα Αρχιτεκτονική της Αυτοδιοίκησης και της Αποκεντρωμένης Διοίκησης - Πρόγραμμα Καλλικράτης» (Α' 87) σε συνδυασμό με τις διατάξεις του π.δ. 142/2010 (Α' 235).
5. Τον ν. 3861/2010 «Ενίσχυση της διαφάνειας με την υποχρεωτική ανάρτηση νόμων και πράξεων των κυβερνητικών, διοικητικών και αυτοδιοικητικών οργάνων στο διαδίκτυο «Πρόγραμμα Διαύγεια» και άλλες διατάξεις» (Α' 112).
6. Την παρ. 3 του άρθρου 35 του ν. 4280/2014, με την οποία αντικαταστάθηκε η παρ. 4 του άρθρου 44 του ν. 998/1979, όπως προστέθηκε με το άρθρο 36 του ν. 3698/2008.
7. Την υπ' αρ. 117080/6353/13-11-2014 με διαταγή ΥΠΕΚΑ «περί διαδικασίας άρσης ή ανάκλησης αποφάσεων αναδάσωσης», η οποία κοινοποιήθηκε με την υπ' αρ. 1112/9-1-2015 διαταγή της Διεύθυνσης Δασών και Αγροτικών Υποθέσεων Αποκεντρωμένης Διοίκησης Μακεδονίας - Θράκης, την υπ' αρ. 116477/6078/11-11-2014 διαταγή ΥΠΕΚΑ, η οποία κοινοποιήθηκε με την υπ' αρ. 108202/21-11-2014 διαταγή της Διεύθυνσης Δασών και Αγροτικών Υποθέσεων Αποκεντρωμένης Διοίκησης Μακεδονίας - Θράκης, καθώς και την υπ' αρ. 124581/2774/26-5-2015 Δ/γη ΥΠΕΚΑ, η οποία κοινοποιήθηκε με την υπ' αρ. 43600/8-6-2015 διαταγή της Διεύθυνσης Δασών

και Αγροτικών Υποθέσεων Αποκεντρωμένης Διοίκησης Μακεδονίας - Θράκης και αφορούν το ίδιο θέμα.

8. Την υπ' αρ. 13197/17-2-2015 διαταγή της Γενικής Διεύθυνσης Δασών και Αγροτικών Υποθέσεων Αποκεντρωμένης Διοίκησης Μακεδονίας - Θράκης «περί άρσης αναδασωτέας».

9. Την υπ' αρ. 14138/15-5-2017 απόφαση του Υπουργού Εσωτερικών περί διορισμού Συντονιστή της Αποκεντρωμένης Διοίκησης Μακεδονίας - Θράκης (Υ.Ο.Δ.Δ. 25).

10. Την υπ' αρ. 153373/441/22-2-2017 δ/γή του ΥΠΕΝ με θέμα: «Περιοχές κηρυγμένων αναδασωτέων εκτάσεων στους αναρτημένους δασικούς χάρτες».

11. Την παρ. 2 του άρθρου 18 του ν. 3889/2010, όπως αυτή τροποποιήθηκε με την παρ. 4 του άρθρου δεύτερου του ν. 4462/2017. Στις περιπτώσεις που αποφάσεις των ΕΠ.Ε.Α. εξαιρούν εκτάσεις της υπαγωγής τους στο δασικό χάρτη ως δάση ή δασικές, αυτές γνωστοποιούνται και στον Συντονιστή της οικείας Αποκεντρωμένης Διοίκησης και έως ότου διορισθεί, στον ασκούντα καθήκοντα Εθνικού Εραμματού Αποκεντρωμένης Διοίκησης, για την αμελλητί συμπερίληψη τους στην εφαρμογή της παρ. 4 του άρθρου 44 του ν. 998/1979.

12. Την υπ' αρ. 47238/19-9-1985 απόφαση του Νομάρχη Χαλκιδικής, με την οποία κηρύχθηκαν 29190 περίπου στρέμματα ως αναδασωτέα έκταση στη θέση «Κρυαρίτσι - Καλαμίτσι - Λόγγος Κωφός» Δ.Κ. Συκιάς, Δήμου Σιθωνίας Π.Ε. Χαλκιδικής (Δ' 19/1986).

13. Την αναρτημένη στη Διαύγεια υπ' αρ. 124/2019 (Ω8Α30Ρ1Υ-Τ5Κ) απόφαση της Επιτροπής Εξέτασης Αντιρρήσεων Δασικού Χάρτη (ΕΠΕΑ), με την οποία έγινε δεκτή η υποβληθείσα αντίρρηση κατά τα εδάφια 2 και 3 του άρθρου 2 του ν. 3889/2010, όπως προστέθηκαν με την παρ. 4 του 2ου άρθρου του ν. 4462/2017.

14. Την από 23-2-2021 αίτηση του Βελισάριου Χωριού.

15. Την υπ' αρ. 2891/10-3-2021 εισήγηση - έκθεση του Δασαρχείου Πολυγύρου για ανάκληση της άνω απόφασης κήρυξης, αποφασίζουμε:

Τη μερική ανάκληση της υπ' αρ. 47238/19-9-1985 απόφασης του Νομάρχη Χαλκιδικής (Δ' 19/1986), με την οποία κηρύχθηκαν 29190 περίπου στρέμματα ως αναδασωτέα έκταση στη θέση «Κρυαρίτσι - Καλαμίτσι - Λόγγος Κωφός» Δ.Κ. Συκιάς, Δήμου Σιθωνίας Π.Ε. Χαλκιδικής και ειδικότερα στη θέση «Μπαρούδα» για έκταση Ε με εμβαδόν 1912,79 τ.μ., όπως αυτή φαίνεται στο προσαρτημένο στην παρούσα απόφαση τοπογραφικό διάγραμμα που συνέταξε η υπάλληλος του Δασαρχείου Πολυγύρου Γεσθημανή Μελετιάδου με κλίμακα 1:1000 και σε σύστημα συντεταγμένων ΕΓΣΑ 87 και με σημεία κορυφών Ε: 1, 2, 3, ..., 17, 18, 1, κατ' εφαρμογή των διατάξεων της παρ. 4 του άρθρου 2 του ν. 4462/2017 που ορίζουν ότι στις περιπτώσεις που αποφάσεις των ΕΠΕΑ εξαιρούν εκτάσεις της υπαγωγής τους στο δασικό χάρτη ως δάση ή δασικές, αυτές γνωστοποιούνται και στον Συντονιστή

της οικείας Αποκεντρωμένης Διοίκησης και έως ότου διορισθεί, στον ασκούντα καθήκοντα Γενικού Γραμματέα Αποκεντρωμένης Διοίκησης, για την αμελλητί συμπερίληψή τους στην εφαρμογή της παρ. 4 του άρθρου 44 του ν. 998/1979.

Για την παραπάνω έκταση έχει εκδοθεί η υπ' αρ.

124/2019 απόφαση της Επιτροπής Εξέτασης Αντιρρήσεων Δασικού Χάρτη (ΕΠΕΑ), η οποία ομοφώνως αποφάσισε ότι η άνω έκταση αποτελούσε και αποτελεί μη δασική έκταση.

Με την παρούσα απόφαση δεν προκαλείται δαπάνη σε βάρος του κρατικού προϋπολογισμού.

Τοπογραφικό Διάγραμμα έκτασης Ε εμβαδού Ε=1.912,79 τ.μ. υπό στοιχεία (1,2,3,.....,17,18,1) που βρίσκεται στην θέση: "Μπαρούδα", Περιοχής ΔΚ. Συκιάς, του Δήμου Σιθωνίας, Π.Ε. Χαλκιδικής, η οποία αποτελεί τμήμα της έκτασης των 29.190 στρεμάτων που έχουν κηρυχθεί αναδασωτέα με την υπ' αριθμ. 47238/19-09-1985 Απόφαση του Νομάρχη Χαλκιδικής. Για την έκταση Ε=1.912,79 τ.μ. προτείνεται η μερική άρση της απόφασης κήρυξης.

**ΚΛΙΜΑΚΑ 1:1.000**

Έκταση μερικής άρσης			
α/α	X (m)	Y (m)	S (m)
1	492180.39	4425666.94	2.60
2	492182.71	4425665.78	0.15
3	492182.85	4425665.72	25.95
4	492206.08	4425654.17	6.81
5	492200.50	4425650.26	17.05
6	492186.53	4425640.49	20.24
7	492179.53	4425621.50	14.03
8	492165.53	4425620.51	12.88
9	492157.37	4425610.54	6.24
10	492151.74	4425613.23	23.21
11	492149.35	4425636.32	16.16
12	492146.40	4425652.21	3.99
13	492145.69	4425656.13	11.84
14	492156.40	4425661.17	5.38
15	492161.27	4425663.46	10.22
16	492170.52	4425667.81	4.62
17	492174.70	4425669.77	5.27
18	492179.42	4425667.43	1.09
1	492180.39	4425666.94	

Ε = 1.912,79τ.μ.

Απόσπασμα Φ.Χ. ΚΑΛΑΜΙΤΣΙΟΝ 1:50.000 Γ.Υ.Σ.  
L=40°15'/M=0°15'

Αποτύπωση της Έκτασης σε Συστήματα φ/Α - Ελλειψοειδές GRS 80 λ0/φ0: 24ο 00' 00ο 00"  
Γεωγρ. Μήκος: 23ο 54' 44"  
Γεωγρ. Πλάτος: 39ο 58' 47"

**ΥΠΟΜΝΗΜΑ**

→ Θέση έκτασης μερικής άρσης

Πολύγυρος, 10-03-2021  
Η συντάκτης  
Μελετήδου Γεσθημανή  
Δασολόγος

**ΕΛΕΓΧΘΗΚΕ**  
**Η ΑΝΑΠΛΗΡΩΤΡΙΑ ΔΑΣΑΡΧΗΣ**  
**ΠΟΛΥΓΥΡΟΥ**

ΜΠΑΛΑΣΚΑ ΑΦΡΟΔΙΤΗ  
ΔΑΣΟΛΟΓΟΣ ΜΕ Α' ΒΑΘΜΟ

**ΘΕΩΡΗΘΗΚΕ**  
**Ο ΑΝΑΠΛΗΡΩΤΗΣ Δ/ΝΤΗΣ**  
**ΔΑΣΩΝ Ν. ΧΑΛΚΙΔΙΚΗΣ**

ΚΑΨΑΛΗΣ ΓΕΩΡΓΙΟΣ  
ΔΑΣΟΛΟΓΟΣ ΜΕ Α' ΒΑΘΜΟ

**ΕΘΝΙΚΟ ΤΥΠΟΓΡΑΦΕΙΟ**  
Για τεχνικούς λόγους στο σχεδιάγραμμα, από το ηλεκτρονικό αρχείο, έγινε σμίκρυνση κατά ποσοστό 89%

Ο ΣΥΝΤΟΝΙΣΤΗΣ ΑΠΟΚΕΝΤΡΩΜΕΝΗΣ ΔΙΟΙΚΗΣΗΣ ΜΑΚΕΔΟΝΙΑΣ - ΘΡΑΚΗΣ  
Δρ. ΙΩΑΝΝΗΣ ΣΑΒΒΑΣ

Ο ΓΕΝΙΚΟΣ Δ/ΝΤΗΣ ΔΑΣΩΝ ΚΑΙ ΑΓΡΟΤΙΚΩΝ ΥΠΟΘΕΣΕΩΝ  
Δρ. ΦΡΑΓΚΙΣΚΑΚΗΣ ΝΙΚΗΤΑΣ

Η απόφαση αυτή να δημοσιευθεί στην Εφημερίδα της Κυβερνήσεως.

Θεσσαλονίκη, 12 Μαρτίου 2021

Ο Συντονιστής Αποκεντρωμένης Διοίκησης

ΙΩΑΝΝΗΣ ΣΑΒΒΑΣ



## ΕΘΝΙΚΟ ΤΥΠΟΓΡΑΦΕΙΟ

Το Εθνικό Τυπογραφείο αποτελεί δημόσια υπηρεσία υπαγόμενη στην Προεδρία της Κυβέρνησης και έχει την ευθύνη τόσο για τη σύνταξη, διαχείριση, εκτύπωση και κυκλοφορία των Φύλλων της Εφημερίδας της Κυβερνήσεως (ΦΕΚ), όσο και για την κάλυψη των εκτυπωτικών - εκδοτικών αναγκών του δημοσίου και του ευρύτερου δημόσιου τομέα (ν. 3469/2006/Α' 131 και π.δ. 29/2018/Α' 58).

### 1. ΦΥΛΛΟ ΤΗΣ ΕΦΗΜΕΡΙΔΑΣ ΤΗΣ ΚΥΒΕΡΝΗΣΕΩΣ (ΦΕΚ)

- Τα **ΦΕΚ σε ηλεκτρονική μορφή** διατίθενται δωρεάν στο **www.et.gr**, την επίσημη ιστοσελίδα του Εθνικού Τυπογραφείου. Όσα ΦΕΚ δεν έχουν ψηφιοποιηθεί και καταχωριστεί στην ανωτέρω ιστοσελίδα, ψηφιοποιούνται και αποστέλλονται επίσης δωρεάν με την υποβολή αίτησης, για την οποία αρκεί η συμπλήρωση των αναγκαίων στοιχείων σε ειδική φόρμα στον ιστότοπο **www.et.gr**.

- Τα **ΦΕΚ σε έντυπη μορφή** διατίθενται σε μεμονωμένα φύλλα είτε απευθείας από το Τμήμα Πωλήσεων και Συνδρομητών, είτε ταχυδρομικά με την αποστολή αιτήματος παραγγελίας μέσω των ΚΕΠ, είτε με ετήσια συνδρομή μέσω του Τμήματος Πωλήσεων και Συνδρομητών. Το κόστος ενός ασπρόμαυρου ΦΕΚ από 1 έως 16 σελίδες είναι 1,00 €, αλλά για κάθε επιπλέον οκτασέλιδο (ή μέρος αυτού) προσαυξάνεται κατά 0,20 €. Το κόστος ενός έγχρωμου ΦΕΚ από 1 έως 16 σελίδες είναι 1,50 €, αλλά για κάθε επιπλέον οκτασέλιδο (ή μέρος αυτού) προσαυξάνεται κατά 0,30 €. Το τεύχος Α.Σ.Ε.Π. διατίθεται δωρεάν.

#### • Τρόποι αποστολής κειμένων προς δημοσίευση:

Α. Τα κείμενα προς δημοσίευση στο ΦΕΚ, από τις υπηρεσίες και τους φορείς του δημοσίου, αποστέλλονται ηλεκτρονικά στη διεύθυνση **webmaster.et@et.gr** με χρήση προηγμένης ψηφιακής υπογραφής και χρονοσήμανσης.

Β. Κατ' εξαίρεση, όσοι πολίτες δεν διαθέτουν προηγμένη ψηφιακή υπογραφή μπορούν είτε να αποστέλλουν ταχυδρομικά, είτε να καταθέτουν με εκπρόσωπό τους κείμενα προς δημοσίευση εκτυπωμένα σε χαρτί στο Τμήμα Παραλαβής και Καταχώρισης Δημοσιευμάτων.

- Πληροφορίες, σχετικά με την αποστολή/κατάθεση εγγράφων προς δημοσίευση, την ημερήσια κυκλοφορία των Φ.Ε.Κ., με την πώληση των τευχών και με τους ισχύοντες τιμοκαταλόγους για όλες τις υπηρεσίες μας, περιλαμβάνονται στον ιστότοπο (**www.et.gr**). Επίσης μέσω του ιστότοπου δίδονται πληροφορίες σχετικά με την πορεία δημοσίευσης των εγγράφων, με βάση τον Κωδικό Αριθμό Δημοσιεύματος (ΚΑΔ). Πρόκειται για τον αριθμό που εκδίδει το Εθνικό Τυπογραφείο για όλα τα κείμενα που πληρούν τις προϋποθέσεις δημοσίευσης.

### 2. ΕΚΤΥΠΩΤΙΚΕΣ - ΕΚΔΟΤΙΚΕΣ ΑΝΑΓΚΕΣ ΤΟΥ ΔΗΜΟΣΙΟΥ

Το Εθνικό Τυπογραφείο ανταποκρινόμενο σε αιτήματα υπηρεσιών και φορέων του δημοσίου αναλαμβάνει να σχεδιάσει και να εκτυπώσει έντυπα, φυλλάδια, βιβλία, αφίσες, μπλοκ, μηχανογραφικά έντυπα, φακέλους για κάθε χρήση, κ.ά.

Επίσης σχεδιάζει ψηφιακές εκδόσεις, λογότυπα και παράγει οπτικοακουστικό υλικό.

**Ταχυδρομική Διεύθυνση:** Καποδιστρίου 34, τ.κ. 10432, Αθήνα

Ιστότοπος: **www.et.gr**

**ΤΗΛΕΦΩΝΙΚΟ ΚΕΝΤΡΟ:** 210 5279000 - fax: 210 5279054

Πληροφορίες σχετικά με την λειτουργία του ιστότοπου: **helpdesk.et@et.gr**

#### ΕΞΥΠΗΡΕΤΗΣΗ ΚΟΙΝΟΥ

**Πωλήσεις - Συνδρομές:** (Ισόγειο, τηλ. 210 5279178 - 180)

**Πληροφορίες:** (Ισόγειο, Γρ. 3 και τηλεφ. κέντρο 210 5279000)

**Παραλαβή Δημ. Ύλης:** (Ισόγειο, τηλ. 210 5279167, 210 5279139)

Αποστολή ψηφιακά υπογεγραμμένων εγγράφων προς δημοσίευση στο ΦΕΚ: **webmaster.et@et.gr**

Πληροφορίες για γενικό πρωτόκολλο και αλληλογραφία: **grammateia@et.gr**

**Ωράριο για το κοινό:** Δευτέρα ως Παρασκευή: 8:00 - 13:30

**Πείτε μας τη γνώμη σας,**

για να βελτιώσουμε τις υπηρεσίες μας, συμπληρώνοντας την ειδική φόρμα στον ιστότοπό μας.

