



ΕΦΗΜΕΡΙΔΑ ΤΗΣ ΚΥΒΕΡΝΗΣΕΩΣ ΤΗΣ ΕΛΛΗΝΙΚΗΣ ΔΗΜΟΚΡΑΤΙΑΣ

9 Απριλίου 2026

ΤΕΥΧΟΣ ΤΕΤΑΡΤΟ

Αρ. Φύλλου 263

ΑΠΟΦΑΣΕΙΣ

Αριθμ. 75898

Μερική ανάκληση της υπ' αρ. 2743/25-11-1988 απόφασης του Νομάρχη Μαγνησίας «Κήρυξη αναδασωτέας έκτασης 20.250 στρεμμάτων στη θέση Άγιος Γεώργιος - Κλεινοβός Περιφ. Κοινот. Πτελεού - Σούρπης, Ν. Μαγνησίας» (Δ' 865), ως προς την έκταση συνολικού εμβαδού 9.865,41 τ.μ. στη θέση Παλιάμπελα, Δ.Ε. Πτελεού, Δήμου Αλμυρού, Π.Ε. Μαγνησίας.

Ο ΓΕΝΙΚΟΣ ΓΡΑΜΜΑΤΕΑΣ ΔΑΣΩΝ
ΤΟΥ ΥΠΟΥΡΓΕΙΟΥ ΠΕΡΙΒΑΛΛΟΝΤΟΣ ΚΑΙ ΕΝΕΡΓΕΙΑΣ

Έχοντας υπόψη:

1. Την παρ. 1 του άρθρου 24 και την παρ. 3 του άρθρου 117 του Συντάγματος.
2. Το άρθρο 44 του ν. 998/1979 «Περί προστασίας των δασών και των δασικών εν γένει εκτάσεων της Χώρας» (Α' 289).
3. Την παρ. 9 του άρθρου 17 του ν. 3889/2010 «Χρηματοδότηση Περιβαλλοντικών Παρεμβάσεων, Πράσινο Ταμείο, Κύρωση Δασικών Χαρτών και άλλες διατάξεις» (Α' 182), η οποία προστέθηκε με την παρ. 3 του άρθρου δεύτερου του ν. 4462/2017 (Α' 39).
4. Τον ν. 4727/2020 «Ψηφιακή Διακυβέρνηση (Ενσωμάτωση στην Ελληνική Νομοθεσία της Οδηγίας (ΕΕ) 2016/2102 και της Οδηγίας (ΕΕ) 2019/1024) - Ηλεκτρονικές Επικοινωνίες (Ενσωμάτωση στο Ελληνικό Δίκαιο της Οδηγίας (ΕΕ) 2018/1972) και άλλες διατάξεις» (Α' 184).
5. Την από 13.8.2021 Πράξη Νομοθετικού Περιεχομένου «Εκτακτα μέτρα για την αποτελεσματική προστασία και την ταχεία αποκατάσταση του φυσικού περιβάλλοντος, την άμεση στήριξη των πληγέντων από τις πυρκαγιές του Ιουλίου/Αυγούστου 2021 και συναφείς διατάξεις» (Α' 143), η οποία κυρώθηκε με το άρθρο 2 του ν. 4824/2021 (Α' 156).
6. Τα άρθρα 47 έως 55 του ν. 4915/2022 «Εθνικό Στρατηγικό Σχέδιο Καταπολέμησης της Διαφθοράς, διατάξεις για θέματα ανθρώπινου δυναμικού και Οργανισμών Τοπικής Αυτοδιοίκησης, νομοθετικό πλαίσιο εκπαίδευσης των σπουδαστών/σπουδαστριών της Εθνικής Σχολής Δημόσιας Διοίκησης και Αυτοδιοίκησης για την ένταξη στον κλάδο Π.Ε. Επιτελικών Στελεχών, διατάξεις για την ολοκλήρωση της μεταφοράς των δασικών υπηρεσιών στο Υπουργείο Περιβάλλοντος και Ενέργειας, διατάξεις για την εφαρμογή του Εθνικού Σχεδίου Ανάκαμψης και Ανθεκτικότητας «Ελλάδα 2.0», Εθνική Σύμβαση Ομογενών και άλλες επείγουσες διατάξεις» (Α' 63).
7. Το π.δ. 6/2022 «Σύσταση και μετονομασία Γενικών Γραμματειών, σύσταση Ειδικής Γραμματείας, μεταφορά υπηρεσιών και αρμοδιοτήτων» (Α' 17).
8. Το π.δ. 132/2017 «Οργανισμός Υπουργείου Περιβάλλοντος και Ενέργειας (Υ.Π.Ε.Ν.)» (Α' 160), όπως τροποποιήθηκε με το π.δ. 29/2022 (Α' 77).
9. Την υπό στοιχεία οικ. ΥΠΕΝ/ΥΠΡΓ/79859/5910/25-7-2023 κοινή απόφαση του Πρωθυπουργού και του Υπουργού Περιβάλλοντος και Ενέργειας «Διορισμός Γενικού Γραμματέα Δασών του Υπουργείου Περιβάλλοντος και Ενέργειας» (Υ.Ο.Δ.Δ. 745).
10. Την υπό στοιχεία ΥΠΕΝ/ΔΔΥ/48478/3594/16.05.2022 κοινή υπουργική απόφαση «Καθορισμός των διοικητικών λεπτομερειών μεταφοράς των δασικών υπηρεσιών, του αντίστοιχου προσωπικού και λοιπών θεμάτων της παρ. 5 του άρθρου τρίτου της από 13.8.2021 Πράξης Νομοθετικού Περιεχομένου (Α' 143), η οποία κυρώθηκε με το άρθρο 2 του ν. 4824/2021 (Α' 156)» (Β' 2415).



11. Την υπό στοιχεία ΥΠΕΝ/ΔΔΥ/62511/4542/17-6-2022 απόφαση του Υπουργού Περιβάλλοντος και Ενέργειας «Διαπιστωτική πράξη κατάταξης και τοποθέτησης του προσωπικού των Περιφερειακών Δασικών Υπηρεσιών του Υπουργείου Περιβάλλοντος και Ενέργειας» (Β' 3145).

12. Την υπό στοιχεία ΥΠΕΝ/ΔΔΥ/70401/5167/6-7-2022 απόφαση του Υπουργού Περιβάλλοντος και Ενέργειας «Τοποθέτηση Προϊσταμένων σε θέσεις ευθύνης επιπέδου Γενικής Διεύθυνσης στις Επιθεωρήσεις Εφαρμογής Δασικής Πολιτικής του Υπουργείου Περιβάλλοντος και Ενέργειας» (ΑΔΑ: Ω8ΔΡ4653Π8-7ΨΡ).

13. Την υπό στοιχεία ΥΠΕΝ/ΔΝΕΠ/83988/2740/25-8-2022 κοινή απόφαση του Υπουργού και του Υφυπουργού Περιβάλλοντος και Ενέργειας και του Γενικού Γραμματέα Δασών του Υπουργείου Περιβάλλοντος και Ενέργειας «Εξουσιοδότηση υπογραφής "Με εντολή Υπουργού" του Υπουργού Περιβάλλοντος και Ενέργειας, "Με εντολή Υφυπουργού" του Υφυπουργού Περιβάλλοντος και Ενέργειας και με "Με εντολή Γενικού Γραμματέα Δασών" του Γενικού Γραμματέα Δασών του Υπουργείου Περιβάλλοντος και Ενέργειας, κατά λόγο αρμοδιότητας, στον Προϊστάμενο της Γενικής Διεύθυνσης Δασών και Δασικού Περιβάλλοντος της Γενικής Γραμματείας Δασών του Υ.Π.Ε.Ν., στους Προϊσταμένους των Επιθεωρήσεων Εφαρμογής Δασικής Πολιτικής και στους Προϊσταμένους των Διευθύνσεων, Δασαρχείων και Τμημάτων που υπάγονται σε αυτές» (Β' 4528).

14. Την υπ' αρ. 153373/441/22-02-2017 εγκύκλιο του Υπουργείου Περιβάλλοντος και Ενέργειας «Περιοχές κηρυγμένων αναδασωτέων εκτάσεων στους αναρτημένους δασικούς χάρτες» (ΑΔΑ:61ΤΗ4653Π8-Ω7Θ).

15. Την υπό στοιχεία οικ. ΥΠΕΝ/ΔΠΔ/95099/5160/12-10-2021 εγκύκλιο διαταγή της Γενικής Διεύθυνσης Δασών και Δασικού Περιβάλλοντος του Υπουργείου Περιβάλλοντος και Ενέργειας «Περί ανάκλησης αποφάσεων αναδασωτέων, εκτάσεων μη υπαγομένων στις προστατευτικές διατάξεις της δασικής νομοθεσίας, λόγω συμπερίληψής τους στους δασικούς χάρτες ως τμήματα ευρύτερης αναδασωτέας» (ΑΔΑ: ΨΠΙΨ4653Π8-50Χ).

16. Το περιεχόμενο του δασικού χάρτη του συνόλου της Περιφερειακής Ενότητας Μαγνησίας και Σποράδων, που αναρτήθηκε με την υπ' αρ. 38126/26-2-2021 (ΑΔΑ:ΩΦ5ΖΟΡ10-ΙΞΑ) απόφαση της Διεύθυνσης Δασών Μαγνησίας, στον οποίο η έκταση που αναφέρεται στο θέμα εμφανίζεται ως ΑΑ/ΑΝ.

17. Την υπ' αρ. 2743/25-11-1988 απόφαση του Νομάρχη Μαγνησίας «Κήρυξη αναδασωτέας έκτασης 20.250 στρεμμάτων στη θέση Άγιος Γεώργιος - Κλεινοβός περιφ. Κοινот. Πτελεού - Σούρπης, Ν. Μαγνησίας» (Δ' 865).

18. Την υπ' αρ. 522630/24-10-2024 θετική εισήγηση του Δασαρχείου Αλυμρού, μετά της συνημμένης αλληλογραφίας, για τη μερική ανάκληση της υπ' αρ. 2743/25-11-1988 απόφασης του Νομάρχη Μαγνησίας, για έκταση συνολικού εμβαδού 9.865,41 τ.μ. στη θέση Παλιάμπελα, Δ.Ε. Πτελεού, Δήμου Αλυμρού, Π.Ε. Μαγνησίας, επειδή κατά τον κρίσιμο χρόνο της πυρκαγιάς και διαχρονικά είχε μη δασικό χαρακτήρα.

19. Το υπ' αρ. 550265/7-11-2024 έγγραφο της Διεύθυνσης Δασών Μαγνησίας, με το οποίο εκφράζεται η σύμφωνη γνώμη της.

20. Το υπ' αρ. 566145/11-12-2025 έγγραφο της Διεύθυνσης Δασών Μαγνησίας, με το οποίο υποβλήθηκαν συμπληρωματικά στοιχεία, αποφασίζουμε:

Ανακαλούμε μερικώς, λόγω πλάνης περί τα πραγματικά δεδομένα, την υπ' αρ. 2743/25-11-1988 απόφαση του Νομάρχη Μαγνησίας «Κήρυξη αναδασωτέας έκτασης 20.250 στρεμμάτων στη θέση Άγιος Γεώργιος - Κλεινοβός περιφ. Κοινот. Πτελεού - Σούρπης, Ν. Μαγνησίας» (Δ' 865), για έκταση συνολικού εμβαδού 9.865,41 τ.μ. στη θέση Παλιάμπελα, Δ.Ε. Πτελεού, Δήμου Αλυμρού, Π.Ε. Μαγνησίας, επειδή κατά τον κρίσιμο χρόνο της πυρκαγιάς και διαχρονικά είχε μη δασικό χαρακτήρα.

Η παραπάνω έκταση, απεικονίζεται στο συνημμένο από 17-10-2024 τοπογραφικό διάγραμμα, κλίμακας 1: 2.500, με στοιχεία περιμέτρου (1, 2, 3, ..., 44, 45, 1), το οποίο αποτελεί αναπόσπαστο μέρος της παρούσας, και προσδιορίζεται επακριβώς από τις αντίστοιχες συντεταγμένες σε ΕΓΣΑ '87.

Κατά τα λοιπά παραμένει σε ισχύ η υπ' αρ. 2743/25-11-1988 απόφαση του Νομάρχη Μαγνησίας.

Από τις διατάξεις της απόφασης αυτής δεν προκαλείται δαπάνη σε βάρος του κρατικού προϋπολογισμού. Η ισχύς της παρούσας αρχίζει από τη δημοσίευσή της στην Εφημερίδα της Κυβερνήσεως.



ΤΟΠΟΓΡΑΦΙΚΟ ΔΙΑΓΡΑΜΜΑ
 Έκτασης συνολικού εμβαδού **9.865,41τ.μ.** στη θέση "Παλιάμπελα", Δ.Ε. Πτελεού, Δ.Αλμυρού, Π.Ε. Μαγνησίας, για την οποία **ανακαλείται μερικώς** η αναδάσωση, που επιβλήθηκε λόγω πυρκαγιάς με την αρ.2743/25-11-1988 Απόφαση **Ναυάριου** Μαγνησίας (ΦΕΚ: 865/Δ/5-12-1988)

ΕΘΝΙΚΟ ΤΥΠΟΓΡΑΦΕΙΟ
 Για τεχνικούς λόγους στο σχεδιάγραμμα, από το ηλεκτρονικό αρχείο, έγινε σμίκρυνση κατά ποσοστό **82%**

ΚΛΙΜΑΚΑ 1:2.500

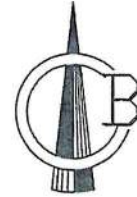
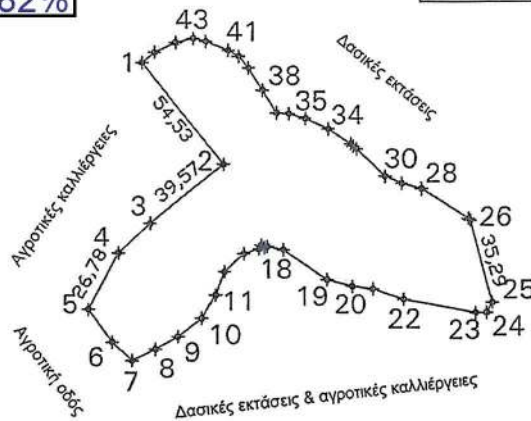

ΠΙΝΑΚΑΣ ΣΥΝΤΕΤΑΓΜΕΝΩΝ (ΕΓΣΑ '87)
 Ε=9.865,41τ.μ.

α/α	Χ	Ψ	α/α	Χ	Ψ
1	404468.98	4320670.84	24	404616.99	4320567.22
2	404503.68	4320628.77	25	404619.35	4320571.45
3	404472.52	4320604.38	26	404610.02	4320605.48
4	404458.69	4320592.15	27	404609.27	4320606.32
5	404445.79	4320568.68	28	404588.88	4320618.56
6	404456.01	4320555.20	29	404580.48	4320620.80
7	404464.59	4320547.46	30	404573.54	4320623.70
8	404474.79	4320552.15	31	404561.29	4320635.11
9	404484.45	4320557.39	32	404559.62	4320636.12
10	404494.50	4320564.85	33	404558.66	4320637.15
11	404500.32	4320574.58	34	404548.67	4320643.38
12	404504.13	4320584.33	35	404538.70	4320647.90
13	404512.40	4320591.92	36	404531.58	4320649.76
14	404518.97	4320593.82	37	404526.41	4320650.19
15	404519.94	4320595.37	38	404520.31	4320659.43
16	404521.09	4320594.43	39	404514.42	4320668.75
17	404522.44	4320594.82	40	404510.09	4320673.58
18	404529.23	4320593.42	41	404505.71	4320676.05
19	404548.26	4320580.93	42	404496.20	4320679.74
20	404599.26	4320578.20	43	404490.82	4320680.96
21	404568.18	4320577.09	44	404483.34	4320679.23
22	404581.38	4320572.77	45	404474.43	4320675.20
23	404612.20	4320567.09			

ΑΠΟΣΠΑΣΜΑ ΧΑΡΤΗ ΠΡΟΣΑΝΑΤΟΛΙΣΜΟΥ Γ.Υ.Σ.
ΚΛΙΜΑΚΑ 1:50.000

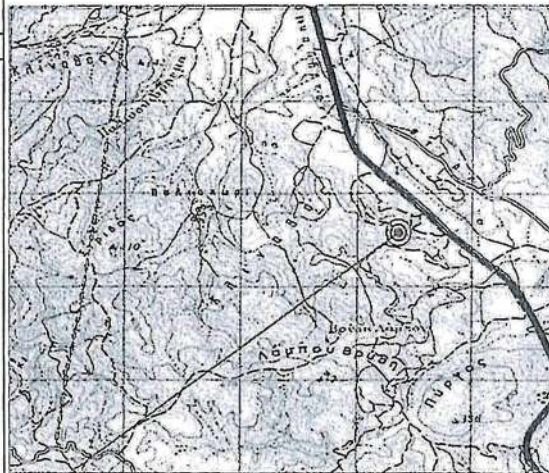

ΘΕΣΗ ΠΟΛΥΓΩΝΟΥ ΕΚΤΑΣΗΣ ΕΜΒΑΔΟΥ 9.865,41τ.μ. ΓΙΑ ΤΗΝ ΟΠΟΙΑ ΑΝΑΚΑΛΕΙΤΑΙ ΜΕΡΙΚΩΣ Η ΑΡΙΘ. 2743/25-11-1988 ΑΠΟΦΑΣΗ **ΝΑΥΑΡΙΟΥ** ΜΑΓΝΗΣΙΑΣ, ΚΗΡΥΞΗΣ ΩΣ ΑΝΑΔΑΣΩΣΙΕΑΣ ΕΚΤΑΣΗΣ

Ανήκει στην αριθ... 1589814-3-26... Απόφαση

ΘΕΩΡΗΘΗΚΕ
 Λάρισα, 04 - 03 - 2026
 Με εντολή Γενικού Γραμματέα Δασών
 Η Προϊσταμένη Ε.Ε.Δ.Π.Θ. - Στ.Ε.
 Ζωή Φτίκα
 Δασολόγος

ΘΕΩΡΗΘΗΚΕ
 Αλμυρός, 17-10-2024
 Με εντολή Γ.Γ.Δασών
 Η Ανάπληρωτρα Προϊσταμένη
 Δασαρχείου Αλμυρού
 Στάλιανη Α. Γουλιά
 Δασολόγος

ΣΥΝΤΑΧΘΗΚΕ
 Αλμυρός, 17-10-2024
 Η συντάκτρια
 Οικονόμου Μ. Αικατερίνη
 Δασολόγος ΤΑΟΧ



Η απόφαση αυτή να δημοσιευθεί στην Εφημερίδα της Κυβερνήσεως.

Βόλος, 4 Μαρτίου 2026

Με εντολή Γενικού Γραμματέα Δασών
Η Προϊσταμένη Επιθεώρησης Εφαρμογής
Δασικής Πολιτικής Θεσσαλίας - Στερεάς Ελλάδας
ΖΩΗ ΦΤΙΚΑ

