04002551003050012

ΕΦΗΜΕΡΙΣ ΤΗΣ ΚΥΒΕΡΝΗΣΕΩΣ

ΤΗΣ ΕΛΛΗΝΙΚΗΣ ΔΗΜΟΚΡΑΤΙΑΣ

ΤΕΥΧΟΣ ΤΕΤΑΡΤΟ **Αρ. Φύλλου 255**

10 Μαρτίου 2005

ΠΕΡΙΕΧΟΜΕΝΑ

ΑΠΟΦΑΣΕΙΣ

Επικύρωση καθορισμού οριογραμμών του Ρέματος (Φαραί 1) του Δήμου Καλαμάτας Ν. Μεσσηνίας 1

Τροποποίηση του εγκεκριμένου ρυμοτομικού σχεδίου του Δήμου Αθηναίων σε τμήμα του Ο.Τ. 51 (περ. 86) στην ιδιοκτησία Ε. Παρούτσα (ή Παρούτσου) με τον αποχαρακτηρισμό αυτής από χώρο βρεφονηπιακού σταθμού σε οικοδομήσιμο χώρο κατόπιν της με αριθμό 11933/2003 απόφασης του Διοικητικού Πρωτοδικείου Αθηνών (εκτός Β.Ο.Δ.) 2

ΑΠΟΦΑΣΕΙΣ

Αριθ. 1750π.ε. (1)

Επικύρωση καθορισμού οριογραμμών του Ρέματος (Φαραί 1) του Δήμου Καλαμάτας Ν. Μεσσηνίας.

Η ΓΕΝΙΚΗ ΓΡΑΜΜΑΤΕΑΣ
ΠΕΡΙΦΕΡΕΙΑΣ ΠΕΛΟΠΟΝΝΗΣΟΥ

Έχοντας υπόψη:

1. Το Ν. 2853/16.7.1922 «περί υδραυλικών εν γένει έργων και αστυνομεύσεως των Δημοσίων Υδάτων».

2. Το άρθρο 6 της υπ' αριθμ. 3046/304/3.2.1989 απόφασης του Υπουργού ΠΕ.ΧΩ.Δ.Ε. «Έγκριση Κτιριοδομικού Κανονισμού».

3. Το άρθρο 5 του Ν. 3010/25.4.2002 (Α΄ 91).

4. Τα Τοπογραφικά και Υψομετρικά Διαγράμματα Οριοθέτησης κλίμακας 1:500 που συντάχθηκαν από τους μελετητές Μανδηλάρη Ιωάννη και Λευκιμμιάτη Χαράλαμπο, ελέγχθηκαν και θεωρήθηκαν από την Τεχνική Υπηρεσία του Δήμου Καλαμάτας και εν συνεχεία από την Διεύθυνση Τεχνικών Υπηρεσιών της Ν.Α. Μεσσηνίας και υποβλήθηκαν στην υπηρεσία μας με το υπ' αριθμ. Α.Π. 1872/1181/18.5.2004 έγγραφο της Δ.Τ.Υ. Ν.Α. Μεσσηνίας (Α.Π. ΠΕ.ΧΩ.: 1750/24.5.2004).

5. Την με Α.Π. 1872/1181/18.5.2004 θετική γνωμοδότηση - Εισήγηση της Δ/νσης Τεχνικών Υπηρεσιών της Ν.Α. Μεσσηνίας (Α.Π. ΠΕ.ΧΩ.: 1750/24.5.2004), περί καθορισμού των οριογραμμών του ρέματος «Φαραί 1» του Δήμου Καλαμάτας Ν. Μεσσηνίας, αποφασίζουμε:

Την επικύρωση των οριστικών οριογραμμών του Ρέματος «Φαραί 1» του Δήμου Καλαμάτας Ν. Μεσσηνίας, κατ' εφαρμογή των διατάξεων του Ν. 3010/2002 και κατόπιν της επισυναπτόμενης με Α.Π. 1872/1181/18.5.2004 σχετικής θετικής εισηγήσεως καθορισμού οριογραμμών της αρμόδιας Δ/νσης Τεχνικών Υπηρεσιών της Ν.Α. Μεσσηνίας, καθορίζουμε τις συντεταγμένες των οριογραμμών όπως αυτές αναγράφονται στα Τοπογραφικά και Υψομετρικά Διαγράμματα Οριοθέτησης [Αριθμός Σχεδίων: (1), (2), (3),και (4) - Κλίμακα 1:500], τα οποία συνοδεύουν αναπόσπαστα την παρούσα απόφαση.

Η απόφαση αυτή μαζί με τα συνημμένα Τοπογραφικά Διαγράμματα Οριοθέτησης να δημοσιευθούν στην Εφημερίδα της Κυβερνήσεως.

Τρίπολη, 26 Ιανουαρίου 2005

Η Γενική Γραμματέας Περιφέρειας
ΑΓΓΕΛΑ ΑΒΟΥΡΗ

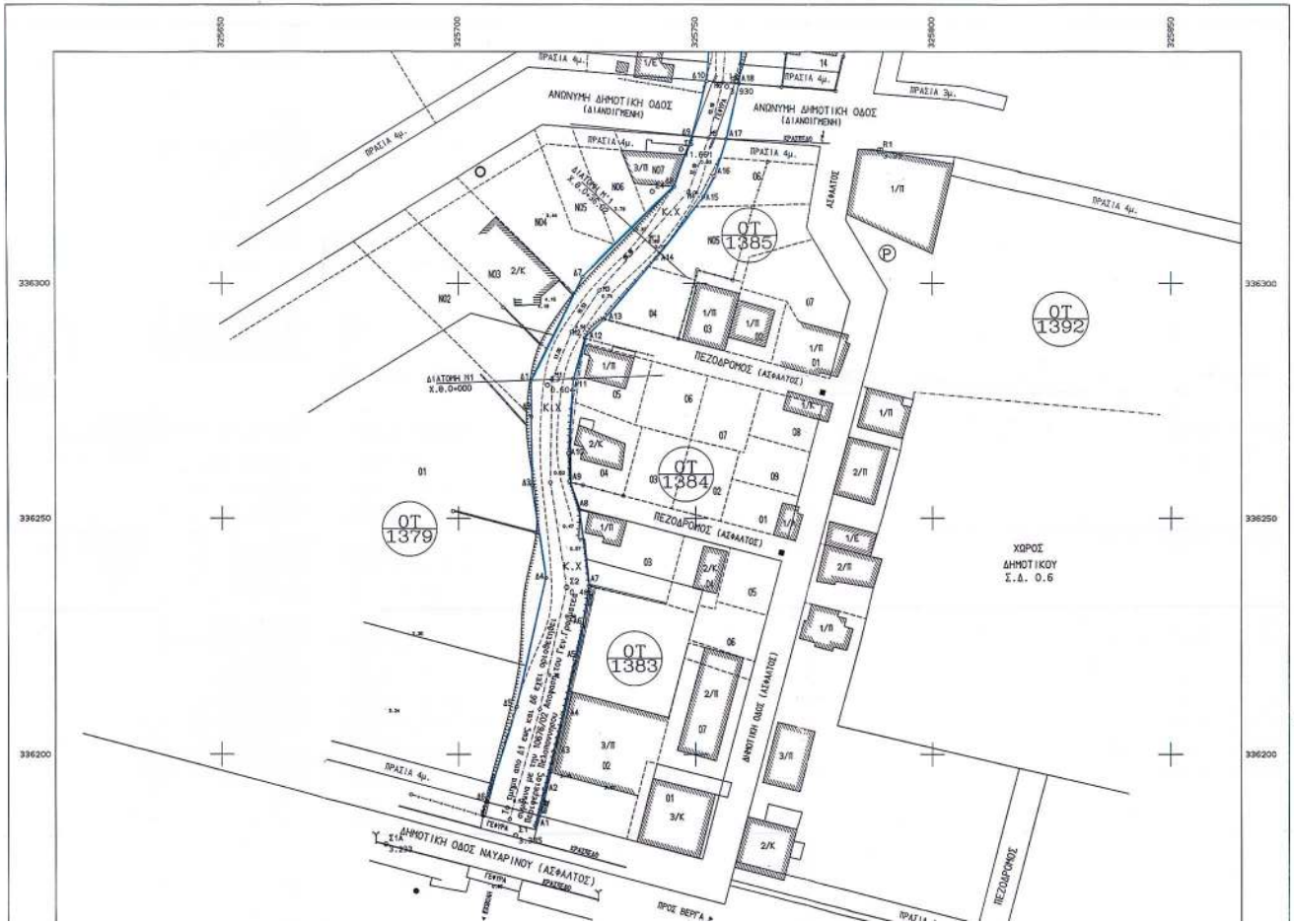

Οι συντεταγμενες αναφερονται στην Εγκαρσια Μερκατορικη Προβολη 3 μοιρων Κεντρικος μεσημβρινος λ = -3 μοιρες απο Αθηνα.
Στην ιδια προβολη αναφερεται και το εγκεκριμμενο ρυμοτομικο σχεδιο της Καλαματας.

ΠΙΝΑΚΑΣ ΣΥΜΒΟΛΩΝ

- Στάση Πολυγωνομετρισς
- Συρματόπλεγμα
- Οριο
- Μανδρότοιχος
- Μανδρότοιχος με κάγκελο
- Φυσικό πρανές
- Ελιά
- Οπωροφόρο
- Στύλος ΔΕΗ
- Στύλος ΟΤΕ
- Στύλος φωτισμού
- Φρέαρ κυκλικό

ΚΤΗΜΑΤΟΛΟΓΙΚΟΣ ΠΙΝΑΚΑΣ ΦΕΡΟΜΕΝΩΝ ΙΔΙΟΚΤΗΤΩΝ

α/α	ΟΝΟΜΑΤΕΠΩΝΥΜΟ ΙΔΙΟΚΤΗΤΗ	ΔΙΕΥΘΥΝΣΗ	ΑΡΙΘΜΟΣ ΤΟΜΑΚΙΟΥ	ΟΙΚΟΔΟΜΙΚΟ ΤΕΤΡΑΓΩΝΟ
1	ΚΟΝΛΙΝΟΣ & ΕΠΙΡΛΙΔΗ ΠΑΡΘΕΝΙΟΣ	ΑΡΙΣΤΟΦΕΝΟΥΣ 6 ΚΑΛΑΜΑΤΑ	01	1379
2	ΙΝΟ ΚΑΤΣΙΟΥ	ΑΡΙΣΤΟΦΕΝΟΥΣ 51 ΚΑΛΑΜΑΤΑ	02	1383
3	ΕΛΕΝΗ ΚΟΥΤΣΟΥΛΗ	ΝΙΚ.ΜΕΣΟΗΝΗΣ 4 ΚΑΛΑΜΑΤΑ	03	1383
4	ΙΩΑΝΝΗΣ ΒΑΣΑΓΙΣΤΗΣ	ΦΥΡΩΝΟΣ 10 ΚΑΛΑΜΑΤΑ	04	1384
5	ΕΥΣΤΑΘΙΑ ΡΟΜΠΑΚΟΥ	ΝΙΚΗΦΑΡΑ 76 ΚΑΛΑΜΑΤΑ	05	1384
6	ΚΛΗΡΙΝΟΙ ΚΟΥΤΡΑΚΟΥ		N02	1379
7	ΛΕΩΝΙΔΑΣ & ΔΗΜΗΤΡΙΟΣ ΝΑΓΑΝΗΣ-ΠΑΝΑΓ.ΚΟΥΛΟΥΜΠΟΥ		N03	1379
8	ΠΑΝΑΓΙΩΤΗΣ-ΑΝΑΣΤΑΣΙΟΣ & ΣΤΑΥΡΟΥΛΑ ΑΛΕΞΑΝΔΡΟΠΟΥΛΟΥ		N04	1379
9	ΕΥΠΟΝΙΑ ΜΑΚΡΗΓΙΩΡΓΗ		N05	1379
10	ΠΑΝΑΓΙΩΤΗΣ & ΔΗΜΗΤΡΑ ΣΤΑΥΡΟΠΟΥΛΟΥ	ΝΙΚ.ΣΟΗΝΗΣΗ 6 ΚΑΛΑΜΑΤΑ	N06	1379
11	ΔΗΜΗΤΡΙΟΣ ΓΚΟΥΖΟΣ		N07	1379
12	ΣΤΑΥΡΟΥΛΑ ΧΑΡΑΛΑΜΠΟΠΟΥΛΟΥ	ΟΜΗΡΟΥ 14 ΚΑΛΑΜΑΤΑ	04	1385
13	ΔΗΜΗΤΡΙΟΣ-ΚΡΥΣΤΑΛΛΙΑ & ΜΑΡΙΑ ΠΑΠΑΔΗΜΗΤΡΟΠΟΥΛΟΥ		N05	1385
14	ΑΡΓΥΡΗΣ & ΓΕΩΡΓΙΟΣ ΜΑΟΥΛΟΣ		06	1385

ΣΥΝΤΕΤΑΓΜΕΝΕΣ ΚΟΡΥΦΩΝ ΟΡΙΟΓΡΑΜΜΗΣ ΡΕΜΑΤΟΣ

ΚΟΡΥΦΗ	Χ (μ)	Ψ (μ)	ΚΟΡΥΦΗ	Χ (μ)	Ψ (μ)
Α1	325716.060	336184.930	Δ1	325715.324	336279.344
Α2	325717.990	336192.680	Δ2	325715.390	336271.550
Α3	325719.960	336200.590	Δ3	325715.520	336257.040
Α4	325721.890	336208.490	Δ4	325718.470	336237.380
Α5	325724.420	336220.180	Δ5	325712.270	336210.080
Α6	325726.000	336227.140	Δ6	325705.960	336189.940
Α7	325727.460	336235.600	Δ7	325726.205	336301.333
Α8	325725.330	336251.910	Δ8	325745.655	336320.438
Α9	325723.300	336257.850	Δ9	325749.293	336331.037
Α10	325723.120	336263.850	Δ10	325752.507	336342.825
Α11	325724.180	336279.680			
Α12	325726.636	336288.343			
Α13	325730.693	336292.355			
Α14	325741.730	336305.240			
Α15	325751.703	336318.227			
Α16	325754.010	336322.603			
Α17	325756.544	336330.480			
Α18	325759.299	336342.304			

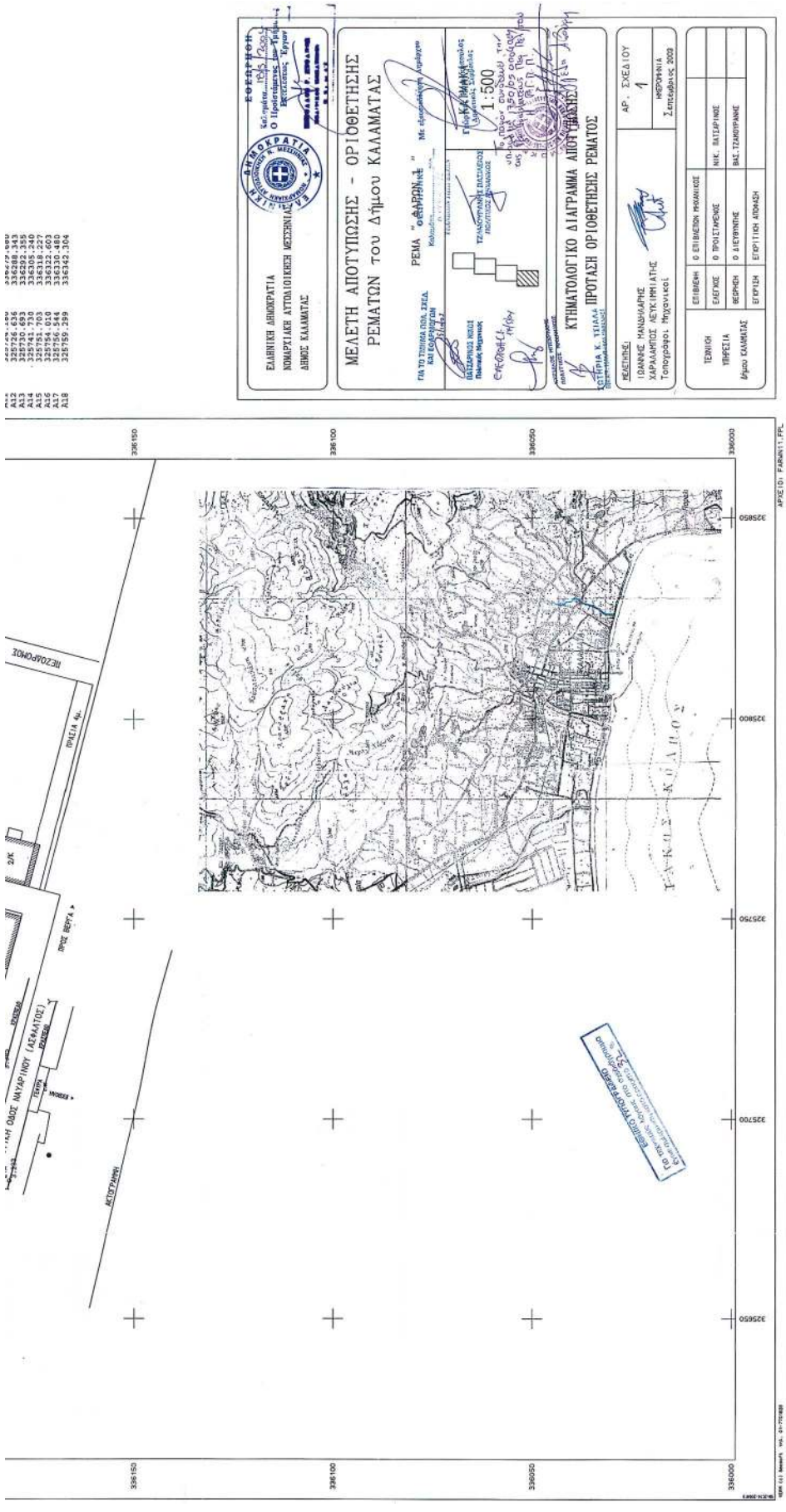
ΕΛΛΗΝΙΚΗ ΔΗΜΟΚΡΑΤΙΑ
ΝΟΜΑΡΧΙΑΚΗ ΑΥΤΟΔΙΟΙΚΗΣΗ ΜΕΣΣΗΝΙΑΣ
ΔΗΜΟΣ ΚΑΛΑΜΑΤΑΣ
ΜΕΛΕΤΗ ΑΠΟΤΥΠΩΣΗΣ - ΟΡΙΟΘΕΤΗΣΗΣ
ΡΕΜΑΤΩΝ του Δήμου ΚΑΛΑΜΑΤΑΣ
ΡΕΜΑ "ΘΕΡΡΙΝΑΚΙ"
1:500
ΚΤΗΜΑΤΟΛΟΓΙΚΟ ΔΙΑΓΡΑΜΜΑ ΑΠΟΤΥΠΩΣΗΣ
ΠΡΟΤΑΣΗ ΟΡΙΟΘΕΤΗΣΗΣ ΡΕΜΑΤΟΣ
ΑΡ. ΣΧΕΔΙΟΥ
1
ΗΜΕΡΟΜΗΝΙΑ
Σεπτέμβριος 2003
ΤΕΧΝΙΚΗ ΥΠΗΡΕΣΙΑ
Δήμου ΚΑΛΑΜΑΤΑΣ
ΕΠΙΒΛΕΨΗ
ΕΛΕΓΧΟΣ
ΘΕΩΡΗΣΗ
ΕΓΚΡΙΣΗ
Ο ΕΠΙΒΛΕΠΩΝ ΜΗΧΑΝΙΚΟΣ
Ο ΠΡΟΪΣΤΑΜΕΝΟΣ
Ο ΔΙΕΥΘΥΝΤΗΣ
ΕΓΚΡΙΣΗ ΑΠΟΨΗΣ
ΜΕΛΕΤΗΤΗΣ
ΙΩΑΝΝΗΣ ΜΑΝΩΛΑΡΗΣ
ΧΑΡΑΛΑΜΠΟΣ ΛΕΤΣΙΗΜΗΛΑΤΗΣ
Τοπογράφος. Μηχανικοί
ΝΙΚ. ΒΑΤΕΙΡΗΣ
ΒΑΣ. ΤΖΑΝΟΠΡΑΝΗΣ
ΠΡΟΣ ΒΕΡΓΑ
ΜΕΣΣΗΝΗ
ΑΡΓΕΙΟ: FARANI1.FPL

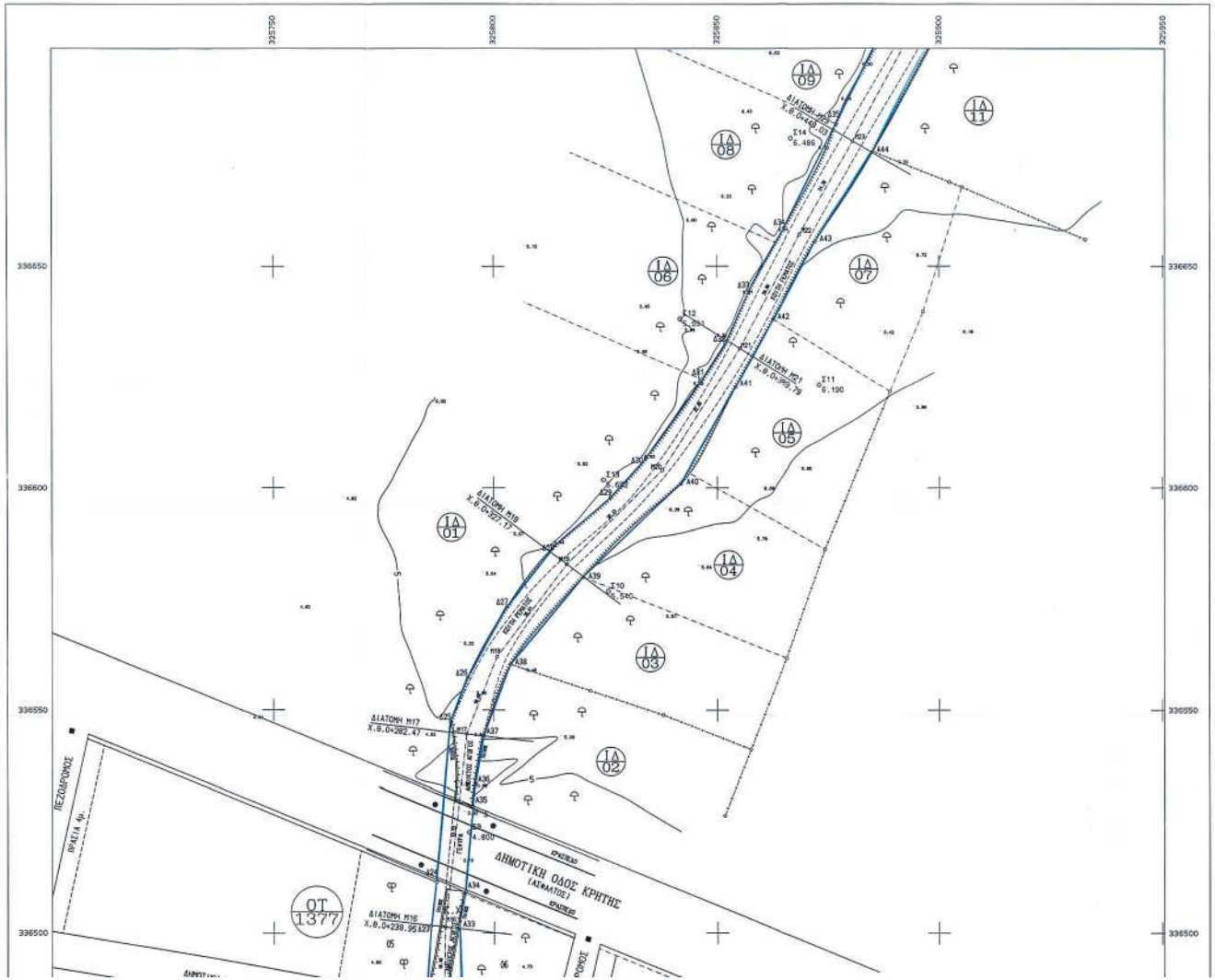

Οι συντεταγμενες αναφερονται στην Εγκαρσια Μερκατορικη Προβολη 3 μοιρων
Κεντρικος μεσημβρινος λ = -3 μοιρες απο Αθηνα.
Στην ιδια προβολη αναφερεται και το εγκεκριμενο ρυμοτομικο σχεδιο της Καλαματας.

ΠΙΝΑΚΑΣ ΣΥΜΒΟΛΩΝ

- Στάση Πολυγωνομετρίας
- Συρματόπλεγμα
- Όριο
- Μανδρότοιχος
- Μανδρότοιχος με κάγκελο
- Φυσικό πρανές
- Ελιά
- Οπωροφόρο
- Στύλος ΔΕΗ
- Στύλος ΟΤΕ
- Στύλος φωτισμού
- Φρέαρ κυκλικό

ΚΤΗΜΑΤΟΛΟΓΙΚΟΣ ΠΙΝΑΚΑΣ ΦΕΡΟΜΕΝΩΝ ΙΔΙΟΚΤΗΤΩΝ

α/α	ΟΝΟΜΑΤΕΠΩΝΥΜΟ ΙΔΙΟΚΤΗΤΗ	ΔΙΕΥΘΥΝΣΗ	ΑΡΙΘΜΟΣ ΤΕΜΑΧΙΟΥ	ΟΙΚΟΔΟΜΙΚΟ ΤΕΤΡΑΓΩΝΟ
1	ΓΕΩΡΓΙΑ ΡΗΓΑΝΑ	ΒΥΡΩΝΟΣ 6 ΚΑΛΑΜΑΤΑ	17	1378
2	ΒΑΣΙΛΕΙΟΣ & ΑΜΦΙΤΡΙΣΟΣ ΠΑΠΑΔΟΠΟΥΛΟΣ	ΣΑΝΤΑΡΟΖΑ 3 ΚΑΛΑΜΑΤΑ	11	1378
3	ΙΩΑΝΝΗΣ ΠΕΤΡΑΚΟΣ	ΑΡΤΕΜΙΣΙΑ	12	1378
4	ΗΛΙΑΣ & ΑΝΤΙΓΟΝΗ ΑΛΕΞΙΟΡΗ		05	1378
5	ΜΑΡΙΑ ΚΑΛΑΜΑΝΗ	ΣΤΗΛ.Α'.ΔΙΟΝΥΣΙΟΥ ΚΑΛΑΜΑΤΑ	06	1378
6	ΣΤΑΥΡΟΣ & ΕΛΕΝΗ ΒΛΑΤΟΥ	ΜΕΣΟΛΟΓΓΙΟΥ 7 ΚΑΛΑΜΑΤΑ	07	1378
7	ΑΡΙΣΤΕΙΔΗΣ & ΑΙΚΑΤΕΡΙΝΗ ΒΡΥΩΝΗ	ΜΗΝΟΣ 18 ΠΑΤΡΑ	18	1378
8	ΘΕΟΦΑΝΗΣ & ΜΑΡΙΑ ΡΟΓΕΟΥ	ΑΝΑΓ.ΠΑΡΜΑΛΙΑ	13	1378
9	ΟΡΓΑΝΙΣΜΟΣ ΣΧΟΛΙΚΩΝ ΚΤΙΡΙΩΝ			1378
10	ΚΩΝ/ΝΟΣ ΠΟΛΥΧΡΟΝΟΠΟΥΛΟΣ	ΑΝΑΚΡΕΟΝΤΟΣ 127 ΖΩΓΡΑΦΟΥ-ΑΘΗΝΑ	05	1377
11	ΣΩΤΗΡΙΟΣ ΘΕΧΑΚΟΣ	ΑΙΡΑΣ 111	06	1377
12	ΣΩΤΗΡΙΟΣ & ΝΙΚΟΛΑΟΣ ΘΕΧΑΚΟΣ		01	ΕΧΤ.ΣΧΕΔ.
13	ΣΩΤΗΡΙΟΣ ΘΕΧΑΚΟΣ		02	ΕΧΤ.ΣΧΕΔ.
14	ΒΑΣΙΛΕΙΟΣ ΧΡΟΜΗΣ		03	ΕΧΤ.ΣΧΕΔ.
15	ΠΑΝΑΓΙΩΤΗΣ ΠΟΛΥΧΡΟΝΟΠΟΥΛΟΣ		04	ΕΧΤ.ΣΧΕΔ.
16	ΚΩΝ/ΝΟΣ ΠΟΛΥΧΡΟΝΟΠΟΥΛΟΣ		05	ΕΧΤ.ΣΧΕΔ.
17	ΗΛΙΑΣ ΚΟΤΣΗΣ		06	ΕΧΤ.ΣΧΕΔ.
18	ΣΩΤΗΡΙΟΣ ΠΟΛΥΧΡΟΝΟΠΟΥΛΟΣ		07	ΕΧΤ.ΣΧΕΔ.
19	ΚΩΤΣΟΣ ΚΟΤΣΗΣ		08	ΕΧΤ.ΣΧΕΔ.
20	ΑΜΦΙΤΡΙΣΟΣ ΚΟΤΣΗΣ		09	ΕΧΤ.ΣΧΕΔ.

ΣΥΝΤΕΤΑΓΜΕΝΕΣ ΚΟΡΥΦΩΝ ΟΡΙΟΓΡΑΜΜΗΣ ΡΕΜΑΤΟΣ

ΚΟΡΥΦΗ	Χ (μ)	Ψ (μ)	ΚΟΡΥΦΗ	Χ (μ)	Ψ (μ)
Δ19	325760.565	336361.685	Δ11	325753.726	336358.813
Δ20	325762.130	336378.100	Δ12	325756.085	336383.820
Δ21	325763.189	336385.807	Δ13	325758.508	336405.968
Δ22	325767.106	336413.133	Δ14	325761.493	336424.600
Δ23	325766.884	336418.117	Δ15	325763.790	336433.306
Δ24	325769.918	336432.815	Δ16	325766.347	336440.259
Δ25	325772.653	336439.482	Δ17	325770.484	336447.687
Δ26	325773.965	336441.287	Δ18	325776.059	336455.717
Δ27	325779.340	336447.580	Δ19	325779.244	336461.534
Δ28	325785.290	336454.790	Δ20	325781.301	336468.230
Δ29	325786.610	336457.420	Δ21	325782.892	336477.826
Δ30	325788.580	336473.520	Δ22	325784.660	336485.630
Δ31	325788.793	336476.760	Δ23	325785.710	336501.580
Δ32	325792.693	336484.185	Δ24	325786.940	336511.430
Δ33	325792.244	336502.714	Δ25	325790.236	336547.493
Δ34	325793.653	336509.336	Δ26	325794.135	336557.385
Δ35	325795.234	336528.578	Δ27	325803.010	336573.288
Δ36	325795.820	336533.310	Δ28	325813.764	336587.104
Δ37	325797.725	336544.253	Δ29	325826.214	336597.898
Δ38	325803.809	336560.262	Δ30	325834.128	336606.661
Δ39	325820.058	336579.898	Δ31	325846.602	336624.498
Δ40	325841.903	336600.909	Δ32	325851.853	336632.760
Δ41	325854.134	336622.787	Δ33	325857.069	336644.493
Δ42	325862.609	336638.068	Δ34	325864.955	336658.607
Δ43	325872.157	336655.579	Δ35	325876.879	336682.028
Δ44	325885.265	336675.800			

ΕΘΝΙΚΟ ΤΥΠΟΓΡΑΦΕΙΟ
Για την γνησιότητα λάβετε υπόψη σας τον σύνδεσμο
ΕΘΝΙΚΟ ΤΥΠΟΓΡΑΦΕΙΟ ΤΕΥΧΟΣ ΤΕΤΑΡΤΟ 3.2

ΕΛΛΗΝΙΚΗ ΔΗΜΟΚΡΑΤΙΑ
ΝΟΜΑΡΧΙΑΚΗ ΑΥΤΟΔΙΟΙΚΗΣΗ ΜΕΣΣΗΝΙΑΣ
ΔΗΜΟΣ ΚΑΛΑΜΑΤΑΣ
ΜΕΛΕΤΗ ΑΠΟΤΥΠΩΣΗΣ - ΟΡΙΟΘΕΤΗΣΗΣ ΡΕΜΑΤΩΝ ΤΟΥ Δήμου ΚΑΛΑΜΑΤΑΣ
ΡΕΜΑ ΦΑΡΩΝ 1
ΚΛΙΜΑΚΑ
1:500
ΚΑΤΑΜΕΤΡΗΤΙΚΟ ΔΙΑΓΡΑΜΜΑ ΑΠΟΤΥΠΩΣΗΣ
ΠΡΟΤΑΣΗ ΟΡΙΟΘΕΤΗΣΗΣ ΡΕΜΑΤΟΣ
ΑΡ. ΣΧΕΔΙΟΥ 2
ΙΟΥΛΙΟΣ 2003
ΟΤ 1387
ΟΤ 1388
ΟΤ 1378
ΧΩΡΟΣ ΓΥΜΝΑΣΙΟΥ ΛΥΚΕΙΟΥ Σ.Δ. 0.6
ΠΕΖΟΔΡΟΜΟΣ
ΔΗΜΟΤΙΚΗ ΟΔΟΣ

Οι συντεταγμένες αναφέρονται στην Εγκεκριμένη Μηχανογραφική Τοπογραφική Βάση Κτηματολογίου Δ.Ε. Αμαρουσίου.
Κεντρικός μεσημβρινός λ = 23 μοίρες από Greenwich.
Στην ίδια προβολή αναφέρεται και το εγκεκριμένο ρυμοτομικό σχέδιο της Καλλιάνειας.

ΠΙΝΑΚΑΣ ΣΥΜΒΟΛΩΝ

- Στάση Πολυγωνομετρίας
- Συρματόδεκτρα
- Ορίο
- Ποιοβάτοι/ρος
- Ποιοβάτοι/ρος με κάγκελο
- Φυσικό πρανές
- Ελιά
- Συκοφόρο
- Στύλος ΔΕΗ
- Στύλος ΟΤΕ
- Στύλος φωτισμού
- Φρέαρ κοκλικό

ΚΤΗΜΑΤΟΛΟΓΙΚΟΣ ΠΙΝΑΚΑΣ ΦΕΡΟΜΕΝΩΝ ΙΔΙΟΚΤΗΤΩΝ

Α/Α	ΟΝΟΜΑΤΕΠΩΝΥΜΟ ΙΔΙΟΚΤΗΤΗ	ΔΙΕΥΘΥΝΣΗ	ΑΡΙΘΜΟΣ ΚΑΤΟΧΥΡΩΣΗΣ ΤΕΜΑΧΙΟΥ ΤΕΤΡΑΓΩΝΟ
1	ΥΠΟΥΡΓΕΙΟ ΠΑΙΔΕΙΑΣ ΔΙΑΒΙΒΙΟΘΗΚΕΣ-ΕΡΕΥΝΗΤΙΚΟ ΙΔΡΥΜΑ Α. ΙΩΑΝΝΗΣ ΜΠΟΥΣΙΟΣ		10 ΕΥΣ.ΣΧΕΔ.
2	ΑΘΑΝΑΣΙΟΣ ΚΑΚΑΛΟΠΟΥΛΟΣ & ΚΩΝΣΤΑΝΤΙΝΑ ΛΟΥΚΑ	ΑΘΗΝΑ-ΚΑΛΛΙΑΝΕΙΑ	11 ΕΥΣ.ΣΧΕΔ.
3	ΑΘΑΝΑΣΙΟΣ ΚΑΚΑΛΟΠΟΥΛΟΣ & ΚΩΝΣΤΑΝΤΙΝΑ ΛΟΥΚΑ		12 ΕΥΣ.ΣΧΕΔ.
4	ΚΩΝΣΤΑΝΤΙΝΟΣ ΛΕΩΝΙΔΑΣ & ΚΩΝΣΤΑΝΤΙΝΑ ΜΠΟΥΣΙΟΥ		13α ΕΥΣ.ΣΧΕΔ.
5	ΚΩΝΣΤΑΝΤΙΝΟΣ ΛΕΩΝΙΔΑΣ & ΙΩΑΝΝΗΣ ΜΠΟΥΣΙΟΣ		13β 1464
6	ΚΩΝΣΤΑΝΤΙΝΟΣ ΛΕΩΝΙΔΑΣ & ΙΩΑΝΝΗΣ ΜΠΟΥΣΙΟΣ		14 1464
7	ΤΑΜΙΑΣ ΚΕΠΗΝΗΣ ΕΠΙΧΕΙΡΗΣΕΙΣ ΕΝΤΕΛΙΑ ΠΑΝΑΓΙΩΤΑΚΗ	ΣΠΗΛΑΙΟΑ 105 ΚΑΛΛΙΑΝΕΙΑ	401 1463
8			02 1463
9	ΑΝΑΣΤΑΣΙΟΣ-ΑΘΑΝΑΣΙΟΣ & ΕΛΕΥΘΕΡΙΑ ΑΛΕΞΑΝΔΡΟΥ	ΑΡΙΣΤΟΜΗΝΟΥΣ 97 ΚΑΛΛΙΑΝΕΙΑ	403 1463
10	ΟΡΓΑΝΙΣΜΟΣ ΣΕΙΣΜΙΚΗΣ ΕΠΙΤΗΡΗΣΗΣ		04 1463
11	ΟΙΚΟΝΟΜΟΠΟΥΛΟΣ ΔΗΡΟΣ		05 1463
12	ΠΑΠΑΓΕΩΡΓΙΟΥ ΚΩΣΤΑΣ & ΕΙΡΗΝΗ ΛΕΥΚΗ		
13	ΕΥΑΓΓΕΛΟΣ ΜΕΣΤΤΗΣ	ΗΛΙΟΥΠΟΛΗ 53 ΚΑΛΛΙΑΝΕΙΑ	D1 1462
14	ΣΤΑΥΡΟΣ ΑΠΟΣΤΟΛΑΣΙΟΣ		
15	ΑΘΑΝΑΣΙΟΣ ΦΕΖΕΛΙΣ	ΑΝΑΣΤΑΣΙΑΣ 32 ΚΑΛΛΙΑΝΕΙΑ	07 1462
16	ΕΠΥΛΙΔΗΣ ΑΛΕΧΑΝΔΡΕΑΣ	2η Λεω. ΜΑΚΕΔΟΝΙΑΣ 2 - ΚΑΛΛΙΑΝΕΙΑ	01 1479
17	ΜΙΤΛΑ ΑΝΑΤΟΛΙΑ-ΓΕΩΡΓΙΟΣ ΠΑΠΑΔΑΚΗΣ-ΕΛΕΥΘΕΡΙΑ	ΑΘΗΝΑ-ΚΑΛΛΙΑΝΕΙΑ	02 1479
18	ΑΝΔΡΕΑΣ ΑΝΤΩΛΙΤΗΣ		15 1459
19	ΔΗΜΟΣ Α. ΤΙΩΝΗΣ	ΑΘΗΝΑ-ΚΑΛΛΙΑΝΕΙΑ	401 1459
20	ΜΙΧΑΗΛ ΜΠΟΥΤΟΣ & ΕΙΡΗΝΗ ΜΠΟΥΤΟΥ	ΑΘΗΝΑ-ΚΑΛΛΙΑΝΕΙΑ	16 1459
21	ΒΑΣΙΛΙΟΟ ΓΡΗΓΟ ΜΙΧΟΔΑΚΗ ΜΑΡΓΕΤΩΝ	ΑΘΗΝΑ-ΚΑΛΛΙΑΝΕΙΑ	18 1459
22	ΑΝΔΡΕΑΣ ΑΝΔΡΕΑΣ ΑΝΔΡΕΑΣ	ΑΘΗΝΑ-ΚΑΛΛΙΑΝΕΙΑ	17 1457
23	ΑΘΗΝΑ ΠΑΠΠΕΑ	ΑΘΗΝΑ-ΚΑΛΛΙΑΝΕΙΑ	18 1457

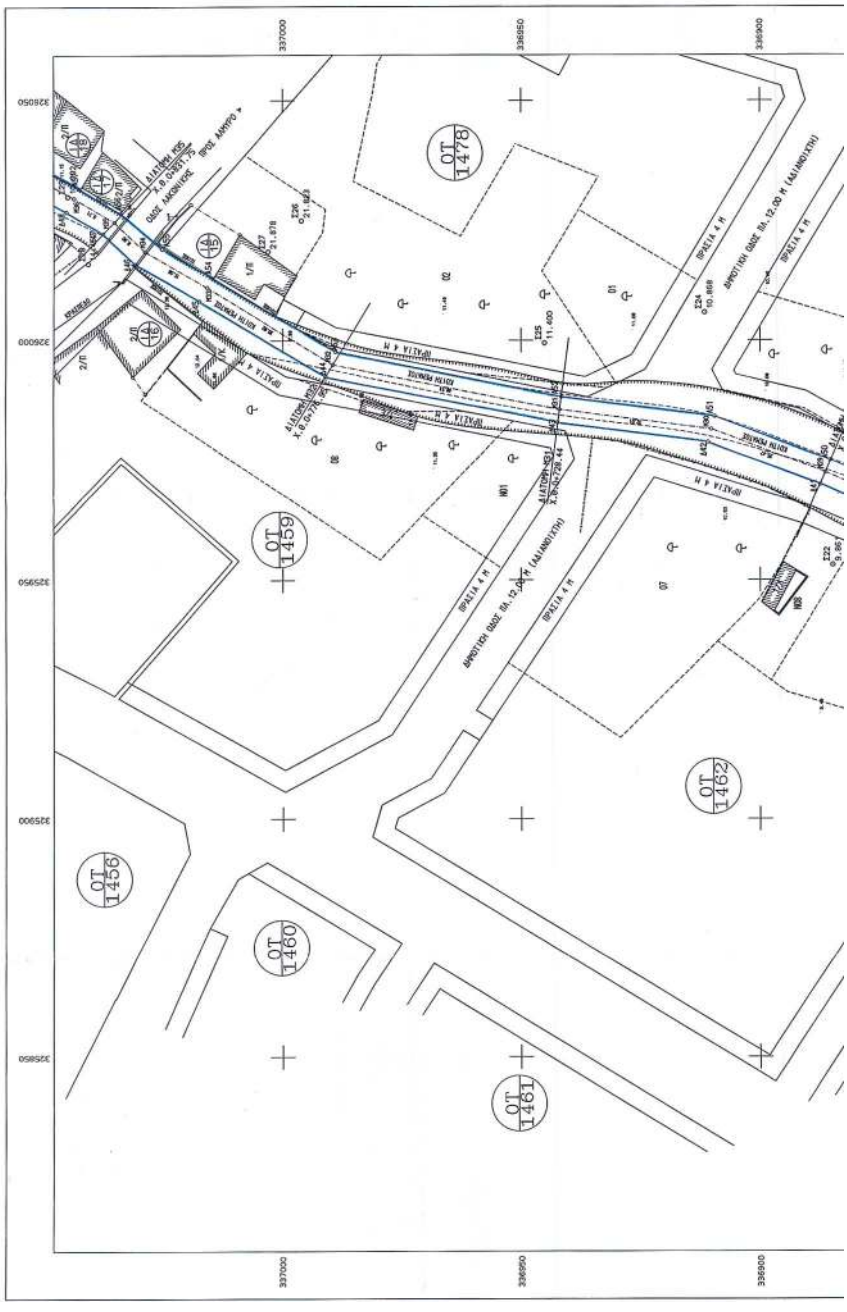

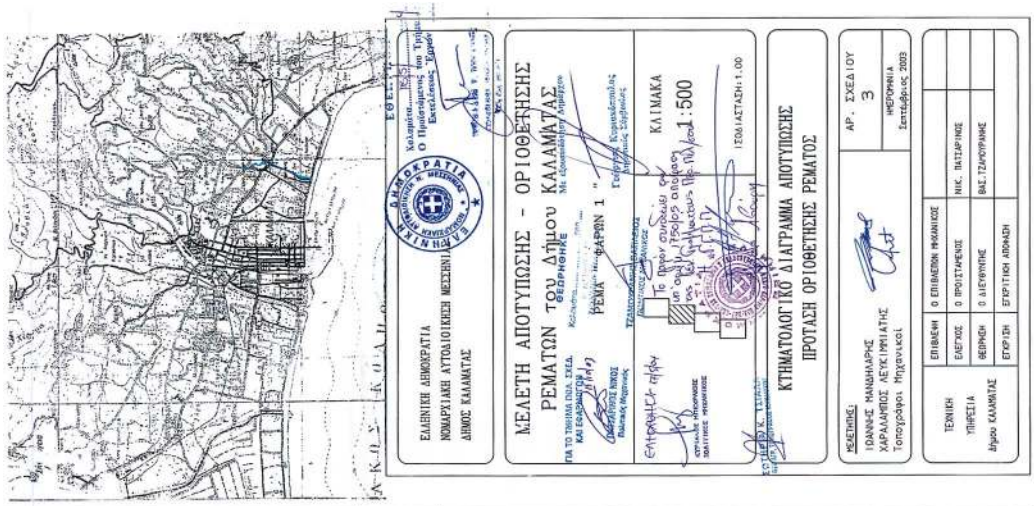
ΕΛΛΗΝΙΚΗ ΔΗΜΟΚΡΑΤΙΑ
ΝΟΜΑΡΧΙΑΚΗ ΑΥΤΟΔΙΟΙΚΗΣΗ ΜΕΣΣΗΝΙΑΣ
ΔΗΜΟΣ ΚΑΛΑΜΑΤΑΣ
ΜΕΛΕΤΗ ΑΠΟΤΥΠΩΣΗΣ - ΟΡΙΟΘΕΤΗΣΗΣ ΡΕΜΑΤΩΝ του Δήμου ΚΑΛΑΜΑΤΑΣ
ΦΑΡΙΝΗ 1
ΚΛΙΜΑΚΑ
1:500
ΚΤΗΜΑΤΟΛΟΓΙΚΟ ΔΙΑΓΡΑΜΜΑ ΑΠΟΤΥΠΩΣΗΣ
ΠΡΟΤΑΣΗ ΟΡΙΟΘΕΤΗΣΗΣ ΡΕΜΑΤΟΣ
ΑΡ. ΣΧΕΔΙΟΥ 3
ΜΕΣΟΡΗΝΙΑ Σεπτέμβριος 2003
ΤΕΧΝΙΚΗ ΥΠΗΡΕΣΙΑ
Δήμου ΚΑΛΑΜΑΤΑΣ
ΕΠΙΒΛΕΨΗ
ΕΛΕΓΧΟΣ
ΘΕΩΡΗΣΗ
ΕΓΚΡΙΣΗ
Ο ΕΠΙΒΛΕΠΩΝ ΜΗΧΑΝΙΚΟΣ
Ο ΠΡΟΪΣΤΑΜΕΝΟΣ
Ο ΔΙΕΥΘΥΝΤΗΣ
ΕΓΚΡΙΤΙΚΗ ΑΠΟΦΑΣΗ
ΝΙΚ. ΠΑΠΣΑΡΗΣ
ΒΑΣ. ΤΖΑΝΟΥΚΑΚΗΣ
ΟΤ 1463
ΟΤ 1464
ΧΩΡΟΣ ΔΗΜΟΤΙΚΟΥ ΣΧΟΛΕΙΟΥ
ΣΥΝΤΕΤΑΓΜΕΝΕΣ ΚΟΡΥΦΩΝ ΟΡΙΟΓΡΑΜΜΗΣ ΡΕΜΑΤΟΣ
ΚΟΡΥΦΗ X (μ) Y (μ)
Α45 325909.951 336722.097
Α46 325916.729 336743.163
Α47 325930.232 336777.322
Α48 325951.825 336837.031
Α49 325966.672 336886.400
Α50 325974.946 336885.327
Α51 325985.133 336941.498
Α52 325988.257 336997.637
Α53 325997.637 336998.998
Α54 326004.400 337023.460
Α55 326019.130 337025.260
Α56 326026.650 337034.000
Α57 336631.700 337042.490
Α36 325889.818 336707.913
Α37 325904.584 336732.466
Α38 325925.135 336774.414
Α39 325946.772 336839.226
Α40 325961.694 336868.743
Α41 325979.852 336910.868
Α42 325988.436 336930.868
Α43 326002.826 336942.386
Α44 326009.426 336991.002
Α45 326013.460 337023.460
Α46 326016.004 337030.838
Α47 326022.380 337037.580
Α48 326026.932 337045.233
ΑΡΧΕΙΟ ΦΑΡΙΝΗ13.PRL

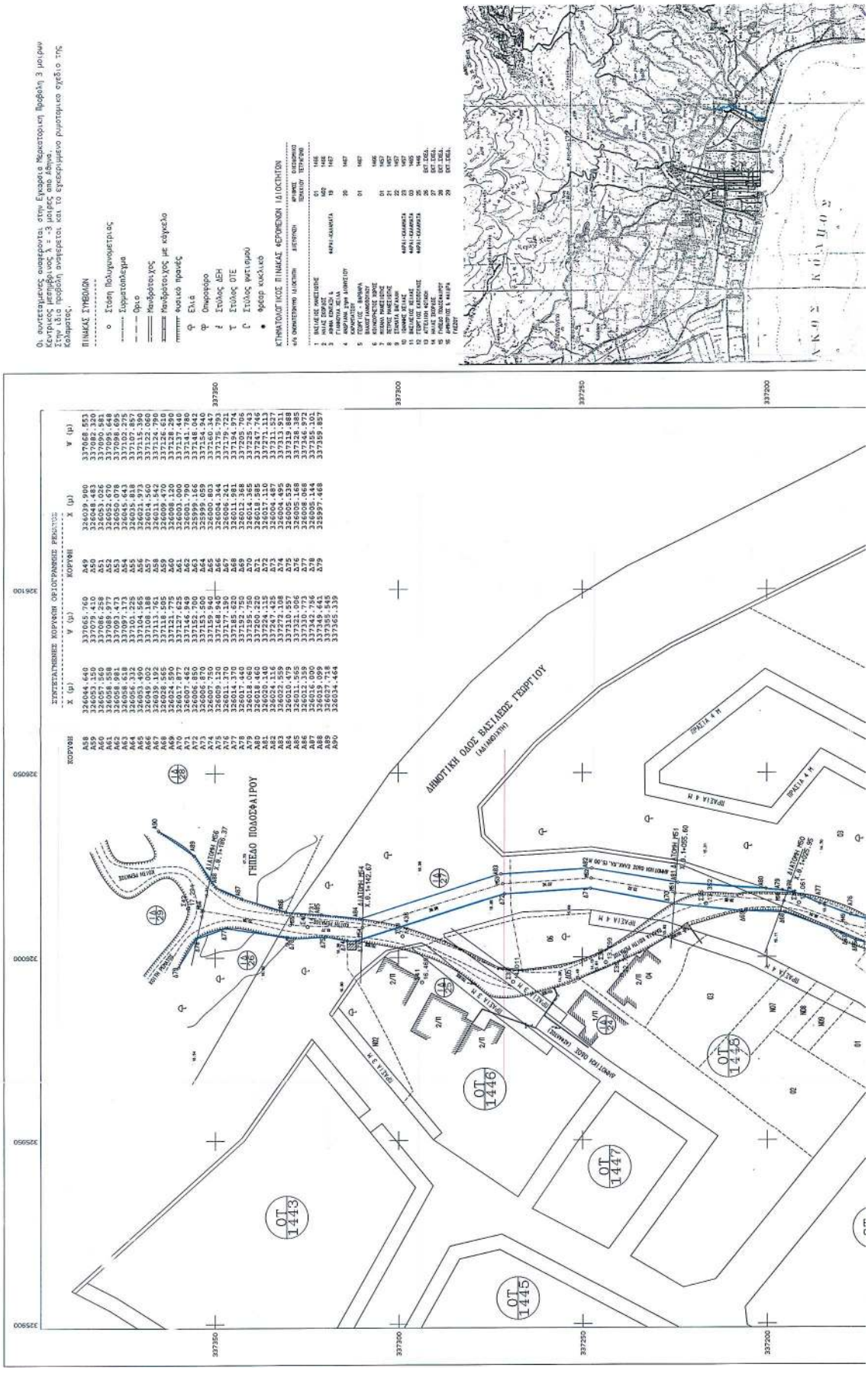
ΣΥΝΤΕΤΑΓΜΕΝΕΣ ΚΟΡΥΦΩΝ ΟΡΙΟΓΡΑΜΜΗΣ ΡΕΜΠΕΤΟΥ
ΚΟΡΥΦΗ Χ (μ) Ψ (μ)
ΚΟΡΥΦΗ Χ (μ) Ψ (μ)
ΔΗΜΟΤΙΚΗ ΟΔΟΣ ΒΑΣΙΛΕΩΣ ΓΕΩΡΓΙΟΥ
ΓΗΠΕΔΟ ΠΟΔΟΣΦΑΙΡΟΥ
ΟΤ 1443
ΟΤ 1445
ΟΤ 1446
ΟΤ 1447
ΟΤ 1448
ΠΙΝΑΚΑΣ ΣΥΜΒΟΛΩΝ
Στάση Πολυγωνομετρίας
Σιρματόπεδερμα
Φρέαρ
Μανδρότοιχος
Μανδρότοιχος με κάγκελο
Φυσικές πρανές
Ελιά
Δημοτικός φωτισμός
Στύλος ΔΕΗ
Στύλος ΟΤΕ
Στύλος φωτισμού
Φρέαρ κυκλικό
ΚΤΗΜΑΤΟΛΟΓΙΚΟΣ ΠΙΝΑΚΑΣ ΦΕΡΟΜΕΝΩΝ ΙΔΙΟΚΤΗΤΩΝ
ΚΟΡΩΝΗΣ

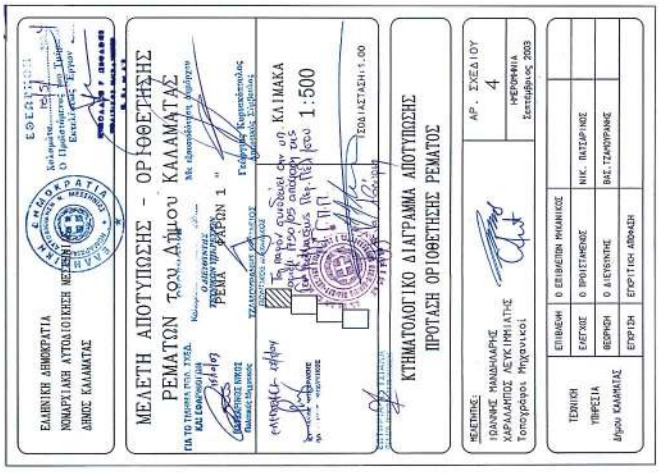
ΕΛΛΗΝΙΚΗ ΔΗΜΟΚΡΑΤΙΑ
ΝΟΜΑΡΧΙΑΚΗ ΑΥΤΟΔΙΟΙΚΗΣΗ ΜΕΣΣΗΝΙΑΣ
ΔΗΜΟΣ ΚΑΛΑΜΑΤΑΣ
ΕΦΕΣΗ
ΜΕΛΕΤΗ ΑΠΟΤΥΠΩΣΗΣ - ΟΡΙΟΘΕΤΗΣΗΣ
ΡΕΜΑΤΩΝ του Δήμου ΚΑΛΑΜΑΤΑΣ
ΠΕΜΑ "ΕΚΡΩΝ 1"
ΚΛΙΜΑΚΑ
1:500
ΙΣΟΔΙΑΣΤΑΣΗ 1.00
ΚΤΗΜΑΤΟΛΟΓΙΚΟ ΔΙΑΓΡΑΜΜΑ ΑΠΟΤΥΠΩΣΗΣ
ΠΡΟΤΑΣΗ ΟΡΙΟΘΕΤΗΣΗΣ ΡΕΜΑΤΟΣ
ΜΕΛΕΤΗΤΗΣ:
ΙΩΑΝΝΗΣ ΜΑΛΑΝΗΦΡΗΣ
ΧΑΡΑΛΑΜΠΟΣ ΛΕΥΚΙΡΜΙΑΤΗΣ
Τοπογράφος Μηχανικοί
ΑΡ. ΣΧΕΔΙΟΥ
4
ΗΜΕΡΟΜΗΝΙΑ
Σεπτέμβριος 2003
ΤΕΧΝΙΚΗ ΥΠΗΡΕΣΙΑ
Δήμου ΚΑΛΑΜΑΤΑΣ
ΕΠΙΒΛΕΨΗ
ΕΛΕΓΧΟΣ
ΘΕΩΡΗΣΗ
ΕΓΚΡΙΣΗ
Ο ΕΠΙΒΛΕΠΩΝ ΜΗΧΑΝΙΚΟΣ
Ο ΠΡΟΙΣΤΑΜΕΝΟΣ
Ο ΔΙΕΥΘΥΝΤΗΣ
ΕΓΚΡΙΤΙΚΗ ΑΠΟΦΑΣΗ
ΝΙΚ. ΠΑΤΑΡΙΝΟΣ
ΒΑΣ. ΤΑΜΠΟΥΡΑΝΟΣ
ΑΡΧΕΙΟ: FARANTA.FPL

Αριθ. οικ. 1602/78/05/σχετ. 8684/386/04 (2)

Τροποποίηση του εγκεκριμένου ρυμοτομικού σχεδίου του Δήμου Αθηναίων σε τμήμα του Ο.Τ. 51 (περ. 86) στην ιδιοκτησία Ε. Παρούτσα (ή Παρούτσου) με τον αποχαρακτηρισμό αυτής από χώρο βρεφονηπιακού σταθμού σε οικοδομήσιμο χώρο κατόπιν της με αριθμό 11933/2003 απόφασης του Διοικητικού Πρωτοδικείου Αθηνών (εκτός Β.Ο.Δ.).

Ο ΝΟΜΑΡΧΗΣ ΑΘΗΝΩΝ

Έχοντας υπόψη:

1. Τις διατάξεις του Ν. Δ/τος της 17.7.1923, όπως μεταγενέστερα τροποποιήθηκαν και συμπληρώθηκαν και ειδικότερα τα άρθρα 3 και 70.

2. Τις διατάξεις του Ν. 1577/1985 (Φ.Ε.Κ. 240Α) και ειδικότερα του άρθρου 34, όπως τροποποιήθηκε με το Ν. 2831/2000 (ΦΕΚ 140Α/2000).

3. Τις διατάξεις του Κώδικα Βασικής Πολεοδομικής Νομοθεσίας (Φ.Ε.Κ. 580Δ/1999) και ειδικότερα τα άρθρα 152 παρ. 6, 154.

4. Τις διατάξεις του άρθρου 20 του Ν. 2508/1997 (ΦΕΚ 124Α/1997).

5. Τις διατάξεις του άρθρου 11 παρ. 5 του Ν. 3212/2003 (ΦΕΚ 308Α/2003).

6. Τις διατάξεις του άρθρου 10 του Ν. 3044/02/1997 (ΦΕΚ 197Α/2002), «Μεταφορά Συντελεστή Δόμησης και ρυθμίσεις άλλων θεμάτων αρμοδιότητας Υπουργείου Περιβάλλοντος, Χωροταξίας και Δημοσίων Έργων».

7. Τις διατάξεις των ιδρυτικών νόμων της Νομαρχιακής Αυτοδιοίκησης Ν. 2218/1994 (Φ.Ε.Κ. 90Α/1994) και Ν. 2240/1994 (Φ.Ε.Κ. 153Α/1994).

8. Τις διατάξεις του Π. Δ/τος 30/1996 (Φ.Ε.Κ. 21Α/1996) «Κώδικας Νομαρχιακής Αυτοδιοίκησης», όπως τροποποιήθηκε και ισχύει σήμερα.

9. Τις διατάξεις του Ν. 2831/2000 (Φ.Ε.Κ. 140Α/2000) και ιδιαίτερα του άρθρου 29 όπως αντικαταστάθηκαν με το άρθρο 10 του Ν. 3044/26.8.2002 (ΦΕΚ197Α/2002).

10. Τον ισχύοντα Οργανισμό Εσωτερικής Οργάνωσης και Λειτουργίας των Υπηρεσιών της Νομαρχιακής Αυτοδιοίκησης Αθηνών - Πειραιώς Νομαρχίας Αθηνών (Φ.Ε.Κ. 1262Β/31.12.1997), όπως τροποποιήθηκε και ισχύει (Φ.Ε.Κ. 724Β/2003 και συμπληρώθηκε με την απόφαση 30763/2003 (Φ.Ε.Κ. 769Β/13.6.2003).

11. Τη συγκρότηση των Σ.Χ.Ο.Π. των Δ/νσεων Πολεοδομίας με την υπ' αριθμ. 34/30.5.2002 απόφαση Νομαρχιακού Συμβουλίου Αθηνών, όπως τροποποιήθηκε με την υπ' αριθμ. 10/ 20.1.2004 απόφασή του.

12. Το εγκεκριμένο ΓΠΣ του Δήμου Αθηναίων (ΦΕΚ 80Δ/1988).

13. Το εγκεκριμένο ρυμοτομικό σχέδιο του Δήμου Αθηναίων σύμφωνα με την απόφαση 93/22.1.1990 του Δημοτικού Συμβουλίου (ΦΕΚ 107Δ/1990).

14. Τους ισχύοντες όρους δόμησης σύμφωνα με το από 23.6.1978 ΠΔ (ΦΕΚ 312Δ/1978) και το ΦΕΚ 76Α/2004, περί χώρων στάθμευσης.

15. Το γεγονός ότι ο Δήμος Αθηναίων δεν απάντησε στο υπ' αριθμ. 3171/145/10.5.2004 έγγραφο της Δ/νσης Πολεοδομίας Τ.Κ.Α., ως προς την επανεπιβολή της απαλλοτρίωσης.

16. Την υπ' αριθμ. 11033/2003 απόφαση του Διοικητικού Πρωτοδικείου Αθηνών.

17. Τη Συνεδρίαση 11/πρ. 10/10.12.2004 του Σ.Χ.Ο.Π. του Νομαρχιακού Τομέα Κεντρικής Αθήνας μετά τη με Α.Π. οικ. 7917/367/3.12.2004 εισήγηση του Τμήματος Πολεοδομικού Σχεδιασμού.

18. Τα νόμιμα δικαιολογητικά που περιέχονται στο φάκελο του θέματος και την τήρηση της νόμιμης διαδικασίας.

19. Το γεγονός ότι με την παρούσα απόφαση δεν προκαλείται δαπάνη σε βάρος του κρατικού προϋπολογισμού και αυτού του οικείου Ο.Τ.Α., αποφασίζουμε:

1. Την τροποποίηση του εγκεκριμένου ρυμοτομικού σχεδίου σε τμήμα του Ο.Τ. 51 (περ. 86) στην ιδιοκτησία Ε. Παρούτσα (ή Παρούτσου) με τον αποχαρακτηρισμό της από χώρο βρεφονηπιακού σταθμού και τον χαρακτηρισμό της ως οικοδομήσιμου, όπως αυτή φαίνεται με στοιχεία ΖΕΓΔ σε τοπογραφικό διάγραμμα κλ. 1:500 το οποίο συνοδεύει την παρούσα απόφαση.

2. Ως όροι δόμησης παραμένουν οι ισχύοντες, σύμφωνα με το από 23.6.1978 Π.Δ. (Φ.Ε.Κ. 312Δ/1978) και το ΦΕΚ 76Α/2004 περί χώρων στάθμευσης.

Επιτρέπεται η υποβολή προσφυγής στο Γενικό Γραμματέα Περιφέρειας, μόνο για παράβαση Νόμου, σύμφωνα με τις διατάξεις του άρθρου 69 του Π.Δ. 30/1996 (Φ.Ε.Κ. 21Α/1996), όπως τροποποιήθηκε και ισχύει σε προθεσμία 30 ημερών από τη δημοσίευσή της στην Εφημερίδα της Κυβερνήσεως.

3. Η ισχύς της παρούσας απόφασης αρχίζει από την ημερομηνία δημοσίευσής της στην Εφημερίδα της Κυβερνήσεως.

Η απόφαση αυτή να δημοσιευθεί στην Εφημερίδα της Κυβερνήσεως.

Αθήνα, 31 Ιανουαρίου 2005

Ο Νομάρχης
Ι. ΣΓΟΥΡΟΣ

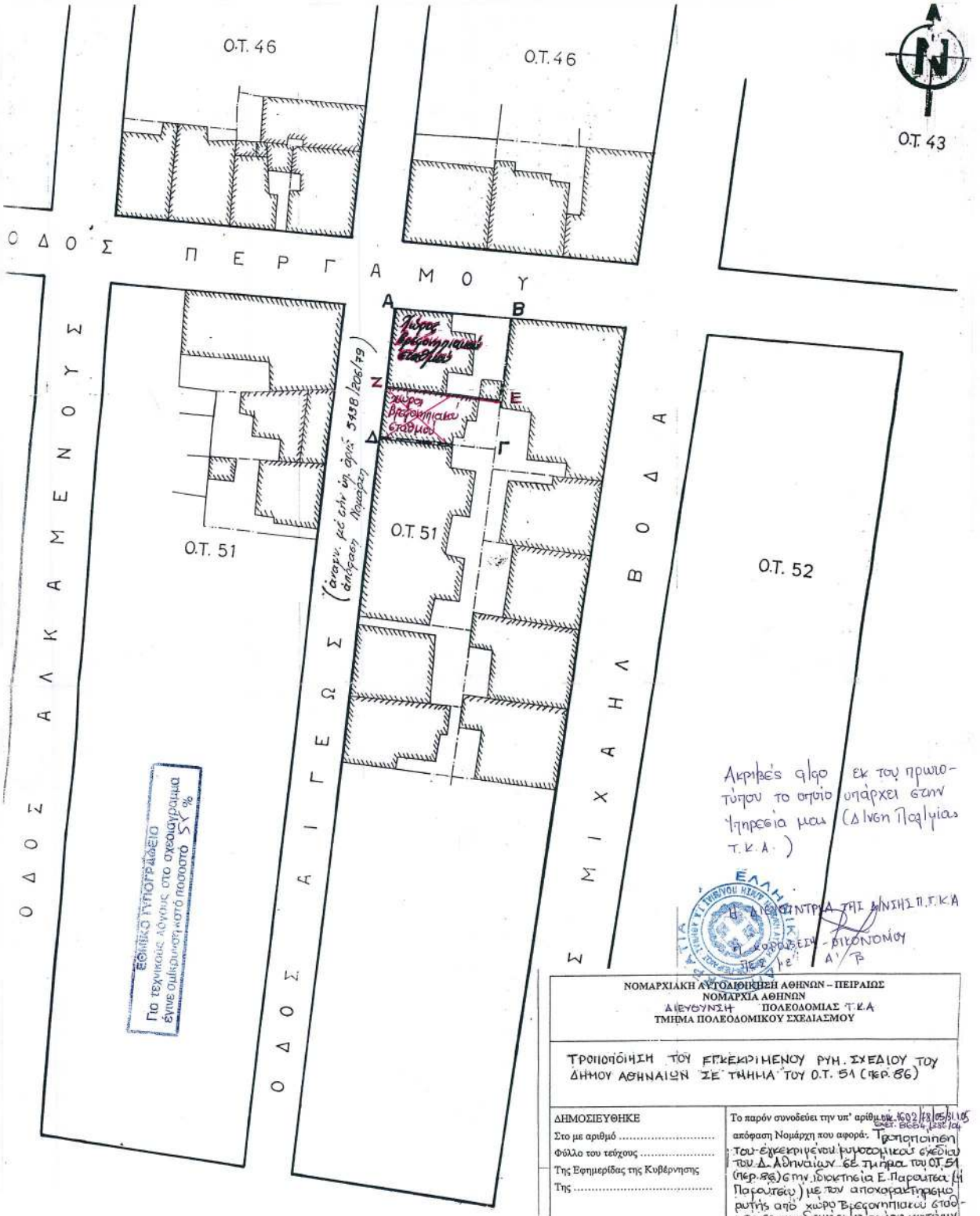
Ο.Τ. 46
Ο.Τ. 46
Ο.Τ. 43
ΟΔΟΣ ΠΕΡΓΑΜΟΥ
ΟΔΟΣ ΑΛΚΑΜΕΝΟΥΣ
ΟΔΟΣ ΑΙΓΕΩΣ
ΟΔΟΣ ΜΙΧΑΗΛ ΒΟΔΑ
Ο.Τ. 51
Ο.Τ. 51
Ο.Τ. 52
Α
Β
Γ
Δ
Ε
Ζ
χώρος βρεφονηπιακού σταθμού
χώρος βρεφονηπιακού σταθμού
(ίσχυε μέχρι την υπ' αριθ. 5438/206/79 απόφαση Νομάρχη)
ΕΘΝΙΚΟ ΤΥΠΟΓΡΑΦΕΙΟ
Για τεχνικούς λόγους στο σχεδιάγραμμα έγινε σμίκρυνση κατά ποσοστό 5% %
Ακριβές αντίγραφο εκ του πρωτοτύπου το οποίο υπάρχει στην Υπηρεσία μου (Δ/νση Πολεοδομίας Τ.Κ.Α.)
Η ΔΙΕΥΘΥΝΤΡΙΑ ΤΗΣ Δ/ΝΣΗΣ Π.Σ.Κ.Α
Η ΚΟΡΩΣΕΙΝ - ΟΙΚΟΝΟΜΟΥ
ΝΟΜΑΡΧΙΑΚΗ ΑΥΤΟΔΙΟΙΚΗΣΗ ΑΘΗΝΩΝ – ΠΕΙΡΑΙΩΣ
ΝΟΜΑΡΧΙΑ ΑΘΗΝΩΝ
ΔΙΕΥΘΥΝΣΗ ΠΟΛΕΟΔΟΜΙΑΣ Τ.Κ.Α
ΤΜΗΜΑ ΠΟΛΕΟΔΟΜΙΚΟΥ ΣΧΕΔΙΑΣΜΟΥ
ΤΡΟΠΟΠΟΙΗΣΗ ΤΟΥ ΕΓΚΕΚΡΙΜΕΝΟΥ ΡΥΘ. ΣΧΕΔΙΟΥ ΤΟΥ ΔΗΜΟΥ ΑΘΗΝΑΙΩΝ ΣΕ ΤΜΗΜΑ ΤΟΥ Ο.Τ. 51 (ΠΕΡ. 86)
ΔΗΜΟΣΙΕΥΘΗΚΕ
Στο με αριθμό .....
Φύλλο του τεύχους .....
Της Εφημερίδας της Κυβέρνησης
Της .....
Το παρόν συνοδεύει την υπ' αριθμ. 602/18/05.01.05 απόφαση Νομάρχη που αφορά: Τροποποίηση του εγκεκριμένου ρυθμιστικού σχεδίου του Δ. Αθηναίων σε τμήμα του Ο.Τ. 51 (περ. 86) στην ιδιοκτησία Ε. Παρούτσα (η Παρούτσου) με τον αποχαρακτηρισμό αυτής από χώρο βρεφονηπιακού σταθμού σε οικοδομήσιμο χώρο κατά την με αριθμό 11933/03 απόφαση της Διοικητικού Πρωτοδικείου Αθηνών (ΕΓΚΕΙΣΤΟΒΑΘ)
Αθήνα 31.1.2005
Ο ΝΟΜΑΡΧΗΣ
Ι. ΣΓΟΥΡΟΣ.
ΖΕΓΔ = χώρος οικοδομήσιμος
κλ. 1:500

ΕΘΝΙΚΟ ΤΥΠΟΓΡΑΦΕΙΟ

ΕΦΗΜΕΡΙΔΑ ΤΗΣ ΚΥΒΕΡΝΗΣΕΩΣ

ΚΑΠΟΔΙΣΤΡΙΟΥ 34 * ΑΘΗΝΑ 104 32 * FAX 210 52 21 004
ΗΛΕΚΤΡΟΝΙΚΗ ΔΙΕΥΘΥΝΣΗ: http: www.et.gr – e-mail: webmaster @ et.gr

Πληροφορίες Α.Ε. - Ε.Π.Ε. και λοιπών Φ.Ε.Κ.: 210 527 9000-4
Φωτοαντίγραφα παλαιών ΦΕΚ - ΒΙΒΛΙΟΘΗΚΗ - ΜΑΡΝΗ 8 - Τηλ. (210)8220885 - 8222924
Δωρεάν διάθεση τεύχους Προκηρύξεων ΑΣΕΠ αποκλειστικά από Μάρνη 8 & Περιφερειακά Γραφεία

ΠΕΡΙΦΕΡΕΙΑΚΑ ΓΡΑΦΕΙΑ ΠΩΛΗΣΗΣ Φ.Ε.Κ.

ΘΕΣΣΑΛΟΝΙΚΗ - Βασ. Όλγας 227	**(2310) 423 956**	**ΛΑΡΙΣΑ** - Διοικητήριο	**(2410) 597449**
ΠΕΙΡΑΙΑΣ - Ευριπίδου 63	**(210) 413 5228**	**ΚΕΡΚΥΡΑ** - Σαμαρά 13	**(26610) 89 122**
ΠΑΤΡΑ - Κορίνθου 327	**(2610) 638 109**		**(26610) 89 105**
	(2610) 638 110	**ΗΡΑΚΛΕΙΟ** - Πεδιάδος 2	**(2810) 300 781**
ΙΩΑΝΝΙΝΑ - Διοικητήριο	**(26510) 87215**	**ΛΕΣΒΟΣ** - Πλ.Κωνσταντινουπόλεως 1	**(22510) 46 654**
ΚΟΜΟΤΗΝΗ - Δημοκρατίας 1	**(25310) 22 858**		**(22510) 47 533**

ΤΙΜΗ ΠΩΛΗΣΗΣ ΦΥΛΛΩΝ ΕΦΗΜΕΡΙΔΟΣ ΤΗΣ ΚΥΒΕΡΝΗΣΕΩΣ

Σε έντυπη μορφή:
- Για τα ΦΕΚ από 1 μέχρι 16 σελίδες σε 1 euro, προσαυξανόμενη κατά 0,20 euro για κάθε επιπλέον οκτασέλιδο ή μέρος αυτού.
- Για τα φωτοαντίγραφα ΦΕΚ σε 0,15 euro ανά σελίδα.

Σε μορφή CD:

Τεύχος	Περίοδος	EURO	Τεύχος	Περίοδος	EURO
Α΄	Ετήσιο	150	Αναπτυξιακών Πράξεων	Ετήσιο	50
Α	3μηνιαίο	40	Ν.Π.Δ.Δ.	Ετήσιο	50
Α΄	Μηνιαίο	15	Παράρτημα	Ετήσιο	50
Β’	Ετήσιο	300	Εμπορικής και Βιομηχανικής Ιδιοκτησίας	Ετήσιο	100
Β΄	3μηνιαίο	80	Ανωτάτου Ειδικού Δικαστηρίου	Ετήσιο	5
Β΄	Μηνιαίο	30	Διακηρύξεων Δημοσίων Συμβάσεων	Ετήσιο	200
Γ	Ετήσιο	50	Διακηρύξεων Δημοσίων Συμβάσεων	Εβδομαδιαίο	5
Δ΄	Ετήσιο	220	Α.Ε. & Ε.Π.Ε	Μηνιαίο	100
Δ΄	3μηνιαίο	60			

- Η τιμή πώλησης μεμονωμένων Φ.Ε.Κ ειδικού ενδιαφέροντος σε μορφή cd-rom και μέχρι 100 σελίδες σε 5 euro προσαυξανόμενη κατά 1 euro ανά 50 σελίδες.
- Η τιμή πώλησης σε μορφή cd-rom δημοσιευμάτων μιας εταιρείας στο τεύχος Α.Ε. και Ε.Π.Ε. σε 5 euro ανά έτος.

ΠΑΡΑΓΓΕΛΙΑ ΚΑΙ ΑΠΟΣΤΟΛΗ Φ.Ε.Κ. : τηλεφωνικά : 210 - 4071010, fax : 210 - 4071010 internet : http://www.et.gr.

ΕΤΗΣΙΕΣ ΣΥΝΔΡΟΜΕΣ Φ.Ε.Κ.

	Σε έντυπη μορφή	Από το Internet
Α΄ (Νόμοι, Π.Δ., Συμβάσεις κτλ.)	225 €	190 €
Β΄ (Υπουργικές αποφάσεις κτλ.)	320 €	225 €
Γ΄ (Διορισμοί, απολύσεις κτλ. Δημ. Υπαλλήλων)	65 €	ΔΩΡΕΑΝ
Δ΄ (Απαλλοτριώσεις, πολεοδομία κτλ.)	320 €	160 €
Αναπτυξιακών Πράξεων και Συμβάσεων (Τ.Α.Π.Σ.)	160 €	95 €
Ν.Π.Δ.Δ. (Διορισμοί κτλ. προσωπικού Ν.Π.Δ.Δ.)	65 €	ΔΩΡΕΑΝ
Παράρτημα (Προκηρύξεις θέσεων ΔΕΠ κτλ.)	33 €	ΔΩΡΕΑΝ
Δελτίο Εμπορικής και Βιομ/κής Ιδιοκτησίας (Δ.Ε.Β.Ι.)	65 €	33 €
Ανωτάτου Ειδικού Δικαστηρίου (Α.Ε.Δ.)	10 €	ΔΩΡΕΑΝ
Ανωνύμων Εταιρειών & Ε.Π.Ε.	2.250 €	645 €
Διακηρύξεων Δημοσίων Συμβάσεων (Δ.Δ.Σ.)	225 €	95 €
Πρώτο (Α΄), Δεύτερο (Β΄) και Τέταρτο (Δ΄)	–	450 €

- Το τεύχος του ΑΣΕΠ (έντυπη μορφή) θα αποστέλλεται σε συνδρομητές με την επιβάρυνση των 70 euro, ποσό το οποίο αφορά ταχυδρομικά έξοδα.
- Για την παροχή δικαιώματος ηλεκτρονικής πρόσβασης σε Φ.Ε.Κ. προηγουμένων ετών και συγκεκριμένα στα τεύχη Α΄, Β΄, Δ΄, Αναπτυξιακών Πράξεων & Συμβάσεων, Δελτίο Εμπορικής και Βιομηχανικής Ιδιοκτησίας και Διακηρύξεων Δημοσίων Συμβάσεων, η τιμή προσαυξάνεται πέραν του ποσού της ετήσιας συνδρομής έτους 2005, κατά 25 euro ανά έτος παλαιότητας και ανά τεύχος, για δε το τεύχος Α.Ε. & Ε.Π.Ε., κατά 30 euro.

* Οι συνδρομές του εσωτερικού προπληρώνονται στις ΔΟΥ (το ποσό συνδρομής καταβάλλεται στον κωδικό αριθμό εσόδων ΚΑΕ 2531 και το ποσό υπέρ ΤΑΠΕΤ (5% του ποσού της συνδρομής) στον κωδικό αριθμό εσόδων ΚΑΕ 3512).Το πρωτότυπο αποδεικτικό είσπραξης (διπλότυπο) θα πρέπει να αποστέλλεται ή να κατατίθεται στην αρμόδια Υπηρεσία του Εθνικού Τυπογραφείου.
* Η πληρωμή του υπέρ ΤΑΠΕΤ ποσοστού που αντιστοιχεί σε συνδρομές, εισπράττεται και από τις ΔΟΥ.
* Οι συνδρομητές του εξωτερικού έχουν τη δυνατότητα λήψης των δημοσιευμάτων μέσω internet, με την καταβολή των αντίστοιχων ποσών συνδρομής και ΤΑΠΕΤ .
* Οι Νομαρχιακές Αυτοδιοικήσεις, οι Δήμοι, οι Κοινότητες ως και οι επιχειρήσεις αυτών πληρώνουν το μισό χρηματικό ποσό της συνδρομής και ολόκληρο το ποσό υπέρ του ΤΑΠΕΤ.
* Η συνδρομή ισχύει για ένα ημερολογιακό έτος. Δεν εγγράφονται συνδρομητές για μικρότερο χρονικό διάστημα.
* Η εγγραφή ή ανανέωση της συνδρομής πραγματοποιείται το αργότερο μέχρι την 31ην Δεκεμβρίου κάθε έτους.
* Αντίγραφα διπλοτύπων, ταχυδρομικές επιταγές και χρηματικά γραμμάτια δεν γίνονται δεκτά.

Οι υπηρεσίες εξυπηρέτησης των πολιτών λειτουργούν καθημερινά από 08.00΄ έως 13.00΄

ΑΠΟ ΤΟ ΕΘΝΙΚΟ ΤΥΠΟΓΡΑΦΕΙΟ