



ΕΦΗΜΕΡΙΔΑ ΤΗΣ ΚΥΒΕΡΝΗΣΕΩΣ ΤΗΣ ΕΛΛΗΝΙΚΗΣ ΔΗΜΟΚΡΑΤΙΑΣ

7 Απριλίου 2026

ΤΕΥΧΟΣ ΤΕΤΑΡΤΟ

Αρ. Φύλλου 250

ΑΠΟΦΑΣΕΙΣ

Αριθμ. 115675

Κήρυξη ως αναδασωτέας δημόσιας δασικής έκτασης συνολικού εμβαδού 18.867,44 τ.μ. (ήτοι: ΤΜΗΜΑ (Α) εμβαδού 5.769,07 τ.μ., ΤΜΗΜΑ (Β) εμβαδού 4.282,66 τ.μ., ΤΜΗΜΑ (Ε9) εμβαδού 614,87 τ.μ. και ΤΜΗΜΑ (Ε12) εμβαδού 8.200,84 τ.μ.), ως αναδασωτέας λόγω πυρκαγιάς στη θέση «Παλαιοπαναγιά» της Δημοτικής Κοινότητας Ναυπάκτου, Δημοτικής Ενότητας Ναυπάκτου, Δήμου Ναυπακτίας, Π.Ε. Αιτωλ/νίας.

Ο ΓΕΝΙΚΟΣ ΓΡΑΜΜΑΤΕΑΣ ΔΑΣΩΝ
ΤΟΥ ΥΠΟΥΡΓΕΙΟΥ ΠΕΡΙΒΑΛΛΟΝΤΟΣ ΚΑΙ ΕΝΕΡΓΕΙΑΣ

Έχοντας υπόψη:

1. Την παρ. 1 του άρθρου 24 και την παρ. 3 του άρθρου 117 του Συντάγματος.
2. Την παρ. 1 του άρθρου 38 και τις παρ. 1 και 3 του άρθρου 41 του ν. 998/1979 «Περί προστασίας των δασών και των δασικών εν γένει εκτάσεων της Χώρας» (Α' 289).
3. Τον ν. 4727/2020 «Ψηφιακή Διακυβέρνηση [Ενσωμάτωση στην Ελληνική Νομοθεσία της Οδηγίας (ΕΕ) 2016/2102 και της Οδηγίας (ΕΕ) 2019/1024] - Ηλεκτρονικές Επικοινωνίες [Ενσωμάτωση στο Ελληνικό Δίκαιο της Οδηγίας (ΕΕ) 2018/1972] και άλλες διατάξεις» (Α' 184).
4. Την από 13.8.2021 Πράξη Νομοθετικού Περιεχομένου «Έκτακτα μέτρα για την αποτελεσματική προστασία και την ταχεία αποκατάσταση του φυσικού περιβάλλοντος, την άμεση στήριξη των πληγέντων από τις πυρκαγιές του Ιουλίου/Αυγούστου 2021 και συναφείς διατάξεις» (Α' 143), η οποία κυρώθηκε με το άρθρο 2 του ν. 4824/2021 (Α' 156).
5. Τα άρθρα 47 έως 55 του ν. 4915/2022 «Εθνικό Στρατηγικό Σχέδιο Καταπολέμησης της Διαφθοράς, διατάξεις για θέματα ανθρωπίνου δυναμικού και Οργανισμών Τοπικής Αυτοδιοίκησης, νομοθετικό πλαίσιο εκπαίδευσης των σπουδαστών/σπουδαστριών της Εθνικής Σχολής Δημόσιας Διοίκησης και Αυτοδιοίκησης για την ένταξη στον κλάδο Π.Ε. Επιτελικών Στελεχών, διατάξεις για την ολοκλήρωση της μεταφοράς των δασικών υπηρεσιών στο Υπουργείο Περιβάλλοντος και Ενέργειας, διατάξεις για την εφαρμογή του Εθνικού Σχεδίου Ανάκαμψης και Ανθεκτικότητας "Ελλάδα 2.0", Εθνική Σύμβαση Ομογενών και άλλες επείγουσες διατάξεις» (Α' 63).
6. Το π.δ. 6/2022 «Σύσταση και μετονομασία Γενικών Γραμματειών, σύσταση Ειδικής Γραμματείας, μεταφορά υπηρεσιών και αρμοδιοτήτων» (Α' 17).
7. Το π.δ. 132/2017 «Οργανισμός Υπουργείου Περιβάλλοντος και Ενέργειας (Υ.Π.ΕΝ.)» (Α' 160), όπως τροποποιήθηκε με το π.δ. 29/2022 (Α' 77).



8. Την υπό στοιχεία οικ. ΥΠΕΝ/ΥΠΡΓ/79859/5910/25-7-2023 κοινή απόφαση του Πρωθυπουργού και του Υπουργού Περιβάλλοντος και Ενέργειας «Διορισμός Γενικού Γραμματέα Δασών του Υπουργείου Περιβάλλοντος και Ενέργειας» (Υ.Ο.Δ.Δ. 745).

9. Την υπό στοιχεία ΥΠΕΝ/ΔΔΥ/48478/3594/16.05.2022 κοινή υπουργική απόφαση «Καθορισμός των διοικητικών λεπτομερειών μεταφοράς των δασικών υπηρεσιών, του αντίστοιχου προσωπικού και λοιπών θεμάτων της παρ. 5 του άρθρου τρίτου της από 13.8.2021 Πράξης Νομοθετικού Περιεχομένου (Α' 143), η οποία κυρώθηκε με το άρθρο 2 του ν. 4824/2021 (Α' 156)» (Β' 2415).

10. Την υπό στοιχεία ΥΠΕΝ/ΔΔΥ/62511/4542/17-6-2022 απόφαση του Υπουργού Περιβάλλοντος και Ενέργειας «Διαπιστωτική πράξη κατάταξης και τοποθέτησης του προσωπικού των Περιφερειακών Δασικών Υπηρεσιών του Υπουργείου Περιβάλλοντος και Ενέργειας» (Β' 3145).

11. Την υπό στοιχεία ΥΠΕΝ/ΔΔΥ/70401/5167/6-7-2022 απόφαση του Υπουργού Περιβάλλοντος και Ενέργειας «Τοποθέτηση Προϊσταμένων σε θέσεις ευθύνης επιπέδου Γενικής Διεύθυνσης στις Επιθεωρήσεις Εφαρμογής Δασικής Πολιτικής του Υπουργείου Περιβάλλοντος και Ενέργειας» (ΑΔΑ: Ω8ΔΡ4653Π8-7ΨΡ).

12. Την υπό στοιχεία ΥΠΕΝ/ΔΝΕΠ/83988/2740/25-8-2022 κοινή απόφαση του Υπουργού και του Υφυπουργού Περιβάλλοντος και Ενέργειας και του Γενικού Γραμματέα Δασών του Υπουργείου Περιβάλλοντος και Ενέργειας «Εξουσιοδότηση υπογραφής "Με εντολή Υπουργού" του Υπουργού Περιβάλλοντος και Ενέργειας, "Με εντολή Υφυπουργού" του Υφυπουργού Περιβάλλοντος και Ενέργειας και με "Με εντολή Γενικού Γραμματέα Δασών" του Γενικού Γραμματέα Δασών του Υπουργείου Περιβάλλοντος και Ενέργειας, κατά λόγο αρμοδιότητας, στον Προϊστάμενο της Γενικής Διεύθυνσης Δασών και Δασικού Περιβάλλοντος της Γενικής Γραμματείας Δασών του Υ.Π.Ε.Ν., στους Προϊσταμένους των Επιθεωρήσεων Εφαρμογής Δασικής Πολιτικής και στους Προϊσταμένους των Διευθύνσεων, Δασαρχείων και Τμημάτων που υπάγονται σε αυτές» (Β' 4528).

13. Τις υπ' αρ. 160417/1180/08-07-1980 και 182447/3049/24-09-1980 εγκύκλιες διαταγές του Υπουργείου Γεωργίας σχετικά με την κήρυξη εκτάσεων ως αναδασωτέων.

14. Τις υπ' αρ. 557205/08-12-2025, 63993/24-02-2026, 81211/06-03-2026 και 101573/20-03-2026 εισηγήσεις του Δασαρχείου Ναυπάκτου από τις οποίες προκύπτει ότι η βλάστηση της έκτασης που αναφέρεται στο θέμα καταστράφηκε από πυρκαγιά στις 29-06-2025 και πριν τον χρόνο καταστροφής της είχε δασική μορφή κατά την έννοια του άρθρου 3 παρ. 2 εμπίπτουσα στις παρ. 1ε και 2γ του άρθρου 4 του ν. 998/1979, καλυπτόμενη από χαμηλή βλάστηση αείφυλλων πλατύφυλλων (αποτελούμενη κυρίως από πουρνάρια, σφαλάχτια, σχίνα, αγριελιές και αγραπιδιές) και ως εκ τούτου επιβάλλεται η κήρυξή της ως αναδασωτέας, αποφασίζουμε:

Κηρύσσουμε ως αναδασωτέα έκταση δασικού χαρακτήρα του άρθρου 3 παρ. 2, εμπίπτουσα στις παρ. 1ε και 2γ του άρθρου 4 του ν. 998/1979, συνολικού εμβαδού 18.867,44 τ.μ. (ήτοι: ΤΜΗΜΑ (Α) εμβαδού 5.769,07 τ.μ., ΤΜΗΜΑ (Β) εμβαδού 4.282,66 τ.μ., ΤΜΗΜΑ (Ε9) εμβαδού 614,87 τ.μ. και ΤΜΗΜΑ (Ε12) εμβαδού 8.200,84 τ.μ.), στη θέση «Παλαιοπαναγιά» της Δημοτικής Κοινότητας Ναυπάκτου, Δημοτικής Ενότητας Ναυπάκτου, Δήμου Ναυπακτίας, Π.Ε. Αιτωλ/νίας, της οποίας η βλάστηση καταστράφηκε από πυρκαγιά στις 29-06-2025, όπως απεικονίζεται στα συνημμένα τοπογραφικά διαγράμματα, κλίμακας 1:1.500 (ήτοι: Τμήμα Α, από 12-03-2026, Τμήμα Β, από 19-03-2026, Τμήμα Ε9, από 19-03-2026 και Τμήμα Ε12, από 06-03-2026 με στοιχεία περιμέτρων: το ΤΜΗΜΑ (Α) εμβαδού 5.769,07 τ.μ. (90, 187, 188,.....196, 197, 198, 78, 79, 80,.....88, 89, 90), το ΤΜΗΜΑ (Β) εμβαδού 4.282,66 τ.μ. (65, 254, 255, 199, 200, 201, 202, 203, 257, 258, 259, 275, 276, 277, 59, 60, 61, 62, 63, 64, 65), το ΤΜΗΜΑ (Ε9) εμβαδού 614,87 τ.μ. (220, 221, 222, 223, 224, 225, 226, 40, 41, 42, 43, 302, 301, 300, 299, 298, 297, 296, 295, 294, 293, 292, 291, 290, 289, 287, 220), ΤΜΗΜΑ (Ε12) εμβαδού 8.200,84 τ.μ. (1, 2, 3, 4, 5, 6, 7, 8, 9, 10, 11, 12, 13, 14, 15, 16, 173, 174, 175, 176, 177, 164, 165, 166, 167, 168, 169, 170, 171, 172, 1)

και το οποίο αποτελεί αναπόσπαστο μέρος της παρούσας, και προσδιορίζεται επακριβώς από τις αντίστοιχες συντεταγμένες σε ΕΓΣΑ '87.

Οι ανωτέρω εκτάσεις συνορεύουν:

ΤΜΗΜΑ Α εμβαδού = 5.769,07 τ.μ.

ΑΝΑΤΟΛΙΚΑ: Με δασική, και αναδασωτέα έκταση (σύμφωνα με την υπ' αρ. 615/22-02-2008 απόφαση του Γενικού Γραμματέα Περιφέρειας Δυτικής Ελλάδος - Δ' 129/2008).

ΔΥΤΙΚΑ: Με δασική και αναδασωτέα έκταση (σύμφωνα με την υπ' αρ. 615/22-02-2008 απόφαση του Γενικού Γραμματέα Περιφέρειας Δυτικής Ελλάδος - Δ' 129/2008).

ΒΟΡΕΙΑ: Με αναδασωτέα έκταση (σύμφωνα με την υπ' αρ. 615/22-02-2008 απόφαση του Γενικού Γραμματέα Περιφέρειας Δυτικής Ελλάδος - Δ' 129/2008).

ΝΟΤΙΑ: Με δασική έκταση.

ΤΜΗΜΑ Β εμβαδού = 4.282,66 τ.μ.

ΑΝΑΤΟΛΙΚΑ: Με αγρό.



ΔΥΤΙΚΑ: Με δασική έκταση και αναδασωτέα έκταση (σύμφωνα με την υπ' αρ. 615/2008 απόφαση του Γενικού Γραμματέα Περιφέρειας Δυτικής Ελλάδος - Δ' 129/2008).

ΒΟΡΕΙΑ: Με αναδασωτέα έκταση (σύμφωνα με την υπ' αρ. 615/22-02-2008 απόφαση του Γενικού Γραμματέα Περιφέρειας Δυτικής Ελλάδος - Δ' 129/2008).

ΝΟΤΙΑ: Με δασική έκταση και αγρό.

ΤΜΗΜΑ(Ε9)=614,87 τ.μ.

ΑΝΑΤΟΛΙΚΑ: Με αναδασωτέα έκταση (σύμφωνα με την υπ' αρ. 615/22-02-2008 απόφαση του Γενικού Γραμματέα Περιφέρειας Δυτικής Ελλάδος - Δ' 129/2008).

ΔΥΤΙΚΑ: Με αγρό.

ΒΟΡΕΙΑ: Με αναδασωτέα έκταση (σύμφωνα με την υπ' αρ. 615/22-02-2008 απόφαση του Γενικού Γραμματέα Περιφέρειας Δυτικής Ελλάδος - Δ' 129/2008).

ΝΟΤΙΑ: Με αγρό.

ΤΜΗΜΑ (Ε12)=8.200,84 τ.μ.

ΑΝΑΤΟΛΙΚΑ: Με δασική έκταση και δρόμο.

ΔΥΤΙΚΑ: Με αναδασωτέα έκταση (σύμφωνα με την υπ' αρ. 615/22-02-2008 απόφαση του Γενικού Γραμματέα Περιφέρειας Δυτικής Ελλάδος - Δ' 129/2008).

ΒΟΡΕΙΑ: Με δρόμο και αναδασωτέα έκταση (σύμφωνα με την υπ' αρ. 615/22-02-2008 απόφαση του Γενικού Γραμματέα Περιφέρειας Δυτικής Ελλάδος - Δ' 129/2008).

ΝΟΤΙΑ: Με δασική έκταση.

Σκοποί της κήρυξης της ανωτέρω έκτασης ως αναδασωτέας είναι η διατήρηση του δασικού χαρακτήρα αυτής, ο αποκλεισμός διάθεσής της για άλλη χρήση και η αποκατάσταση της δασικής βλάστησης. Η αποκατάσταση της βλάστησης θα γίνει με φυσική αναγέννηση ή με πρόγραμμα τεχνητής αναγέννησης.

Από τις διατάξεις της απόφασης αυτής δεν προκαλείται δαπάνη σε βάρος του κρατικού προϋπολογισμού. Η απόφαση αυτή ισχύει από τη δημοσίευσή της στην Εφημερίδα της Κυβερνήσεως.



<p>ΕΛΛΗΝΙΚΗ ΔΗΜΟΚΡΑΤΙΑ ΥΠΟΥΡΓΕΙΟ ΠΕΡΙΒΑΛΛΟΝΤΟΣ & ΕΝΕΡΓΕΙΑΣ ΕΠΙΧΕΙΡΗΣΗ ΦΩΤΟΜΕΤΡΗΣ ΔΑΣΙΚΗΣ ΠΟΛΙΤΙΚΗΣ ΠΕΛΛΗΣΟΥ - ΔΥΤΙΚΗΣ ΕΛΛΑΔΑΣ & ΙΟΝΙΟΥ ΔΑΣΑΡΧΕΙΟ ΝΑΥΠΑΚΤΟΥ ΤΜΗΜΑ ΠΡΟΣΤΑΣΙΑΣ</p>	<p>ΤΟΠΟΓΡΑΦΙΚΟ ΔΙΑΓΡΑΜΜΑ ΔΑΣΙΚΗΣ ΕΚΤΑΣΗΣ ΠΟΥ ΚΑΗΚΕ ΤΗΝ 29/06/2025 ΚΑΙ ΚΗΡΥΣΣΕΤΑΙ ΩΣ ΑΝΑΔΑΣΙΣΤΕΑ</p>	
	<p>Δήμος ΝΑΥΠΑΚΤΙΑΣ ΝΑΥΠΑΚΤΟΥ</p> <p>Θέση ΠΑΛΙΟΠΑΝΑΓΙΑ Η Συννέδρασα</p>	<p>ΚΑΙΜΑΚΑ 1:1500</p> <p>Ο Επαιθεμένος Εργολογός Δασικής Πολιτικής Π.Δ.Ε. & Ι.</p>
<p>ΤΜΗΜΑ Α 690.187.186.190...197.186.73.90...89.90... 5.799.07μ.μ.</p>	<p>ΣΤΑΥΡΟΥΛΑ ΔΙΜΟΥ 06/03/2026 10:05</p>	<p>ΝΙΚΙΤΑΣ ΜΑΖΙΣ 01/04/2026 11:56</p>
<p>Ο Δασόφρχης Νεοπάκτου Η Δασόφρχης Δασών Ν. Λατινίης</p>	<p>ΑΝΑΣΤΑΣΙΑ ΛΕΠΙΔΙ 31/03/2026 17:04</p>	
<p>ΓΕΩΡΓΙΟΣ ΡΑΦΤΙΣ 12/03/2026 09:51</p>		
<p>ΓΕΩΡΓΗΣ</p>		

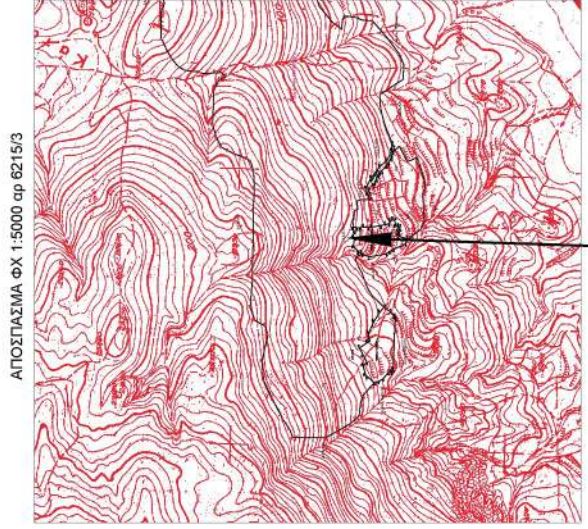

Έκταση που κηρύσσεται αναδάσιμη

ΑΚΟΛΟΥΘΕΙ ΣΥΝΗΜΜΕΝΟΣ ΠΙΝΑΚΑΣ
ΣΥΝΤΕΤΑΓΜΕΝΩΝ ΤΜΗΜΑΤΟΣ Α
ΜΕ ΣΥΣΤΗΜΑ ΑΝΑΦΟΡΑΣ ΕΓΣΑ '87

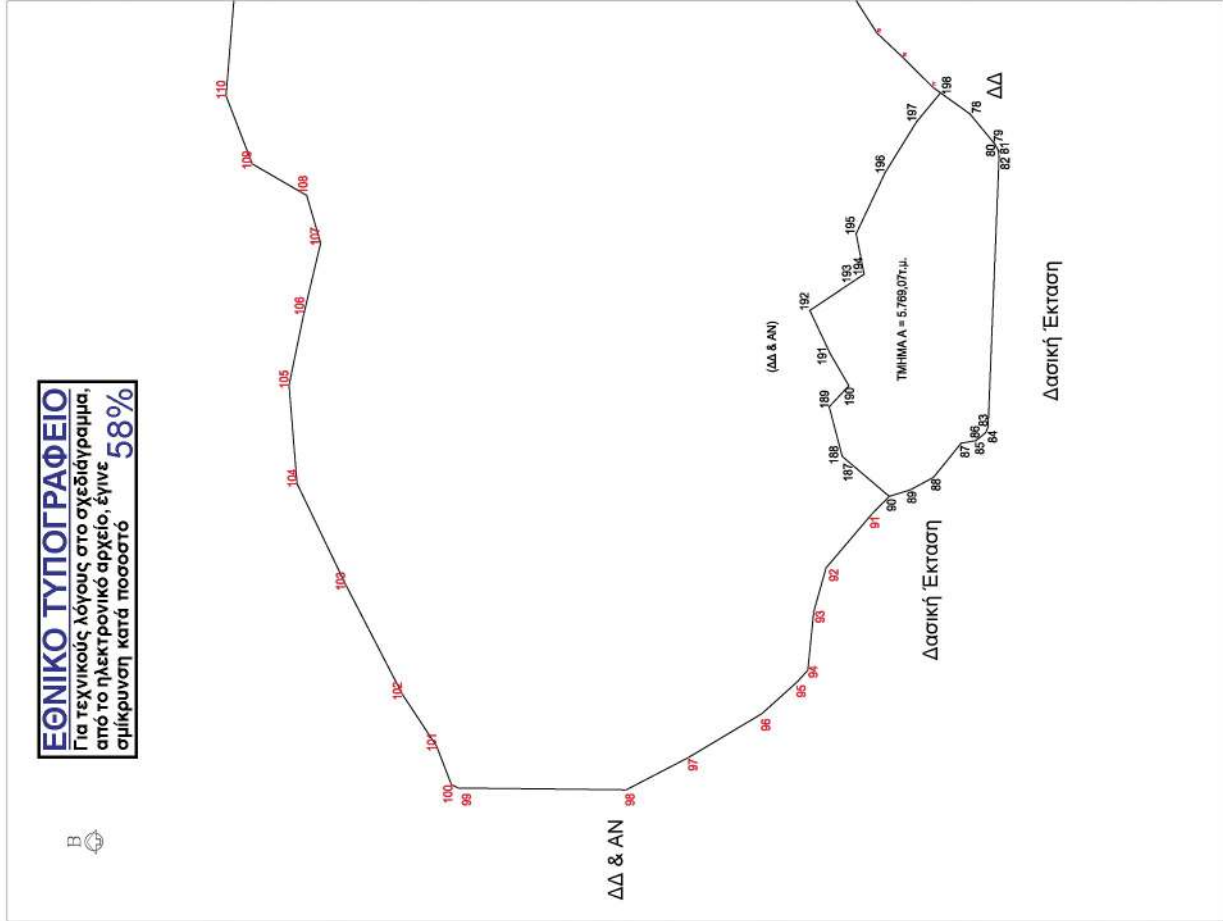



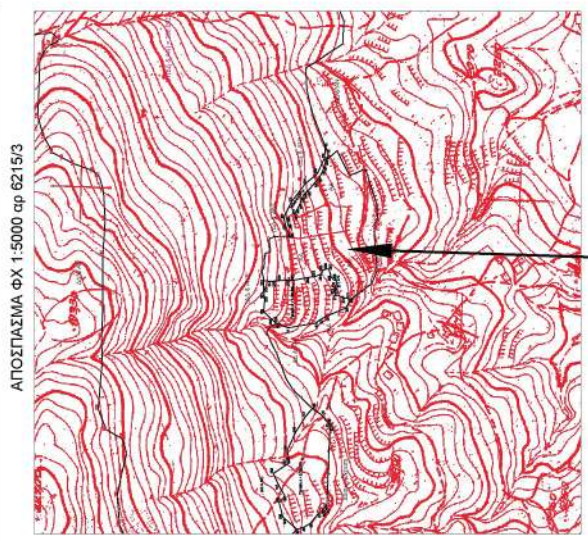

<p>ΕΛΛΗΝΙΚΗ ΔΗΜΟΚΡΑΤΙΑ ΥΠΟΥΡΓΕΙΟ ΠΕΡΙΒΑΛΛΟΝΤΟΣ & ΕΝΕΡΓΕΙΑΣ ΕΠΙΧΕΙΡΗΣΗ ΦΑΡΜΑΚΩΝ, ΔΑΣΙΚΗΣ ΠΟΛΙΤΙΚΗΣ ΠΕΛΑΓΙΣΜΟΥ - ΑΥΤΟΚΙΝΗΤΕΣ ΕΛΛΑΔΑΣ & ΙΟΝΙΟΥ ΔΑΣΑΡΧΕΙΟ ΝΑΥΠΑΚΤΟΥ ΤΜΗΜΑ ΠΡΟΣΤΑΣΙΑΣ</p>	<p>ΤΟΠΟΓΡΑΦΙΚΟ ΔΙΑΓΡΑΜΜΑ ΔΑΣΙΚΗ ΕΚΤΑΣΗ ΠΟΥ ΚΑΗΚΕ ΤΗΝ 29/06/2025 ΚΑΙ ΚΗΡΥΣΣΕΤΑΙ ΩΣ ΑΝΑΔΑΣΙΣΤΕΑ</p>	
	<p>Δήμος ΝΑΥΠΑΚΤΙΑΣ</p> <p>ΟΤΑ ΝΑΥΠΑΚΤΟΥ</p> <p>Θέση ΠΑΛΑΙΟΠΑΝΑΓΙΑ</p>	<p>Η Συνυπόθεση ΣΤΑΥΡΟΥΛΑ ΔΙΜΟΥ 06/03/2026 10:05</p>
<p>ΤΜΗΜΑ Β (65,264,295, 190,200,201,202,203,207,256,259,260, 275,276,277,278,60,61,62, 63,64,65) = 4.282,661 μ. ΕΜΒΛΑΝ = (20,221,222,223,224,225,226,40,41,42,43,302,301,300,299, 298,287,200) = 614,871 μ.</p>	<p>ΚΑΙΜΑΚΑ 1:1500 Ο Ευθυνογραφής Εργαστής Δασικής Πολιτικής Π.Δ.Ε. & Ι.</p>	<p>Ο Δασάρχης Νευτάκτου Ν. Λατινός</p>
<p>ΓΕΩΡΓΙΟΣ ΡΑΠΤΙΣ 19/03/2026 12:19</p>	<p>ΑΝΑΣΤΑΣΙΑ ΛΕΠΙΔΙ 31/03/2026 17:03</p>	<p>ΝΙΚΙΤΑΣ ΜΑΖΙΣ 01/04/2026 11:52</p>

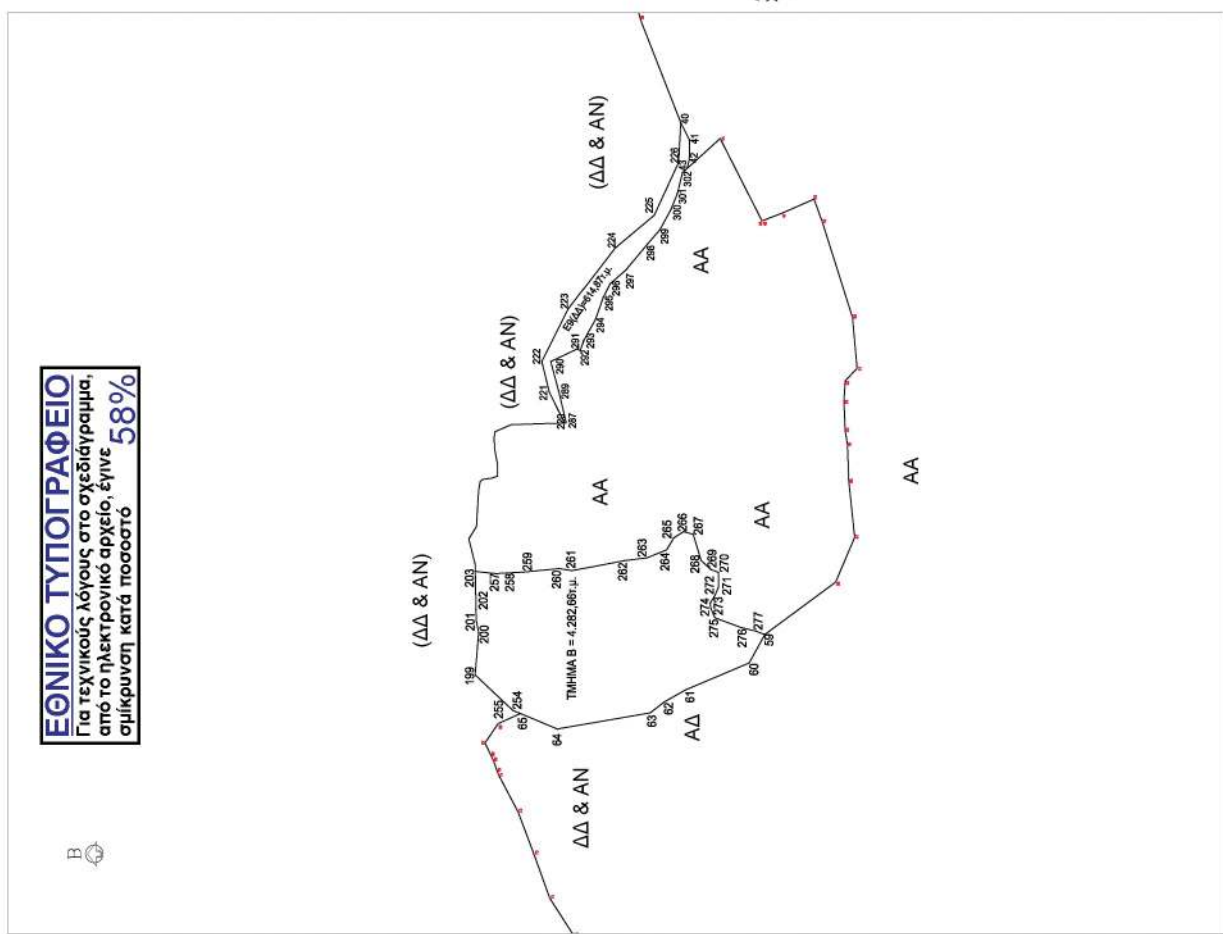

Έκδοση που κηρύσσεται αναδασωτέα

ΑΚΟΛΟΥΘΕΙ ΣΥΝΗΧΗΜΕΝΟΣ ΠΙΝΑΚΑΣ
ΣΥΝΤΕΤΑΓΜΕΝΩΝ ΤΜΗΜΑΤΩΣ Β & ΕΒ
ΜΕ ΣΥΣΤΗΜΑ ΑΝΑΦΟΡΑΣ ΕΙΤΣΑ '87



 <p>ΕΛΛΗΝΙΚΗ ΔΗΜΟΚΡΑΤΙΑ ΥΠΟΥΡΓΕΙΟ ΠΕΡΙΒΑΛΛΟΝΤΟΣ & ΕΝΕΡΓΕΙΑΣ ΕΠΙΧΕΙΡΗΣΗ ΕΦΑΡΜΟΓΗΣ ΔΕΛΤΑ ΕΡΓ. ΠΡΟΤΥΠΙΚΗΣ ΠΡΑΞΗΣ - ΑΥΤΟΚΙΝΗΤΑ ΕΛΛΑΔΑΣ & ΙΟΝΙΟΥ ΜΕΣΑΡΧΕΙΟ ΝΑΥΠΑΚΤΟΥ ΤΜΗΜΑ ΠΡΟΣΤΑΣΙΑΣ</p>	<p>ΤΟΠΟΓΡΑΦΙΚΟ ΔΙΑΓΡΑΜΜΑ ΔΑΣΙΚΗ ΕΚΤΑΣΗ ΠΟΥ ΚΑΗΚΕ ΤΗΝ 29/06/2025 ΚΑΙ ΚΗΡΥΣΣΕΤΑΙ ΩΣ ΑΝΑΔΑΣΩΣΤΕΑ</p>	
	<p>Δήμος ΝΑΥΠΑΚΤΟΥ</p> <p>ΌΤΑ ΝΑΥΠΑΚΤΟΥ</p> <p>Θέση ΠΑΛΑΙΟΠΑΝΑΓΙΑ</p> <p>Η Στοιχεία ΣΤΑΥΡΟΥΛΑ ΔΗΜΟΥ 06/03/2026 10:05</p>	<p>ΚΑΙΜΑΚΑ 1:1500</p> <p>Ο Ευθυνοτητα: Εφορευτική Δασική: Πολυτακτική Π.Δ.Ε. & Ι.</p>
<p>Ε12(ΔΔ) = 1,2,3,4,5,6,7,8,9,10,11,12,13,14,15,16,17,3,174,175,176, 177,164,165,166,167,168,169,170,171,172,1) = 9.200,84τ.μ.</p>	<p>Ο Δασάρχης Νευτάκτου Η Δασόφυλακας Δασών Ν. Δασών</p>	<p>ΑΝΑΣΤΑΣΙΑ ΛΕΠΙΔΙ 31/03/2026 17:02</p> <p>ΝΙΚΙΤΑΣ ΜΑΖΙΣ 01/04/2026 11:54</p>
<p>ΓΕΩΡΓΙΟΣ ΡΑΠΤΙΣ 06/03/2026 10:23</p>	<p>Ο Δασάρχης Νευτάκτου</p>	<p>ΓΕΩΡΓΙΟΣ ΡΑΠΤΙΣ 06/03/2026 10:23</p>

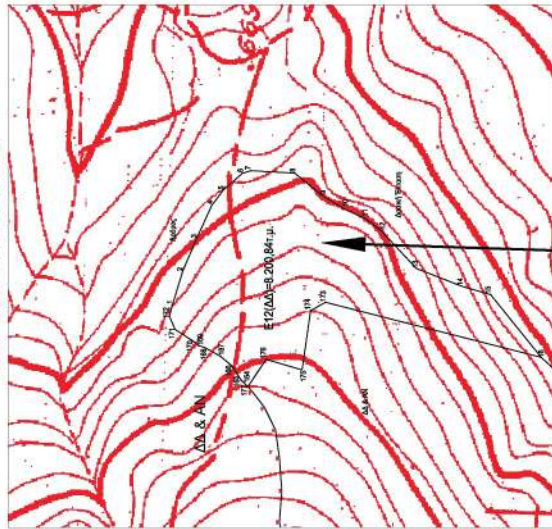

Έκδοση που κηρύσσεται αναδασωτέα

ΑΚΟΛΟΥΘΕΙ ΣΥΝΗΜΜΕΝΟΣ ΠΙΝΑΚΑΣ
ΣΥΝΤΕΤΑΙΜΕΝΩΝ ΤΜΗΜΑΤΟΣ Ε12
ΜΕ ΣΥΣΤΗΜΑ ΑΝΑΦΟΡΑΣ ΕΓΣΑ '87

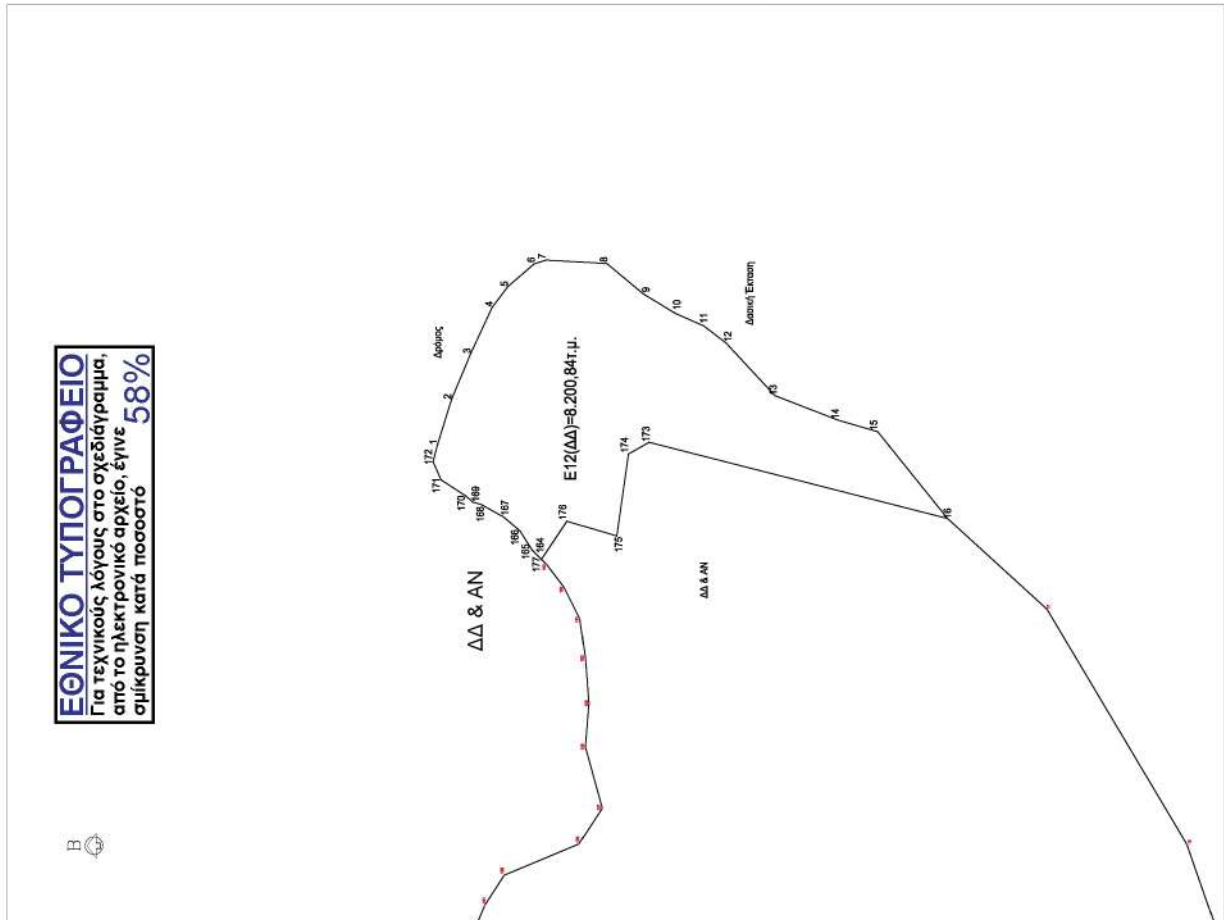

**ΣΥΝΤΕΤΑΓΜΕΝΕΣ ΚΟΡΥΦΩΝ ΣΥΣΤΗΜΑ ΑΝΑΦΟΡΑΣ ΕΓΣΑ '87
Ε12 (ΔΔ)**

A/A	X	Y
1	306855.14	4250226.17
2	306870.74	4250221.37
3	306886.34	4250214.77
4	306901.94	4250207.57
5	306909.14	4250202.17
6	306916.94	4250193.17
7	306918.19	4250189.11
8	306917.07	4250168.48
9	306906.74	4250155.98
10	306900.14	4250145.18
11	306895.72	4250135.32
12	306889.94	4250127.78
13	306871.94	4250110.98
14	306863.54	4250089.38
15	306859.59	4250075.85
16	306830.00	4250052.00
173	306856.00	4250154.00
174	306852.00	4250161.00
175	306824.00	4250165.00
176	306829.00	4250182.00
177	306816.02	4250190.65
164	306818.78	4250193.41
165	306819.14	4250193.77
166	306825.74	4250197.97
167	306830.44	4250203.53
168	306834.74	4250211.17
169	306835.53	4250214.01
170	306837.74	4250216.57
171	306843.14	4250224.97
172	306849.38	4250227.69
1	306855.14	4250226.17

Ε12

(1,2,3,4,5,6,7,8,9,10,11,12,13,14,15,16,173,174,175,176,177,164,165,166,167,168,169,170,171,172,1) = 8.200,84τ.μ.

STAVROULA DIMOY
30/03/2026 10:56**ΣΥΝΤΕΤΑΓΜΕΝΕΣ ΚΟΡΥΦΩΝ ΣΥΣΤΗΜΑ ΑΝΑΦΟΡΑΣ ΕΓΣΑ '87
Ε9 (ΔΔ)**

A/A	X	Y
220	306200.09	4249819.49
221	306210.62	4249824.70
222	306221.06	4249827.23
223	306239.06	4249818.26
224	306259.83	4249802.31
225	306270.99	4249788.94



226	306289.01	4249780.65
40	306302.60	4249779.88
41	306296.57	4249776.86
42	306290.09	4249776.99
43	306286.98	4249777.74
302	306285.54	4249779.33
301	306278.58	4249781.01
300	306273.07	4249783.17
299	306266.11	4249787.00
298	306261.08	4249791.31
297	306252.21	4249798.74
296	306247.65	4249804.01
295	306242.86	4249806.41
294	306235.42	4249809.04
293	306228.47	4249812.88
292	306224.69	4249814.14
291	306225.36	4249815.11
290	306221.05	4249824.23
289	306210.61	4249821.39
287	306200.11	4249818.92
220	306200.09	4249819.49
Ε9 (220,221,222,223,224,225,226,40,41,42,43,302,301,300,299,298,297,296,295,294,293,292,291,290,289,287,220) = 614.87τ.μ.		

ΣΥΝΤΕΤΑΓΜΕΝΕΣ ΚΟΡΥΦΩΝ ΣΥΣΤΗΜΑ ΑΝΑΦΟΡΑΣ ΕΓΣΑ '87		
ΤΜΗΜΑ Α		
A/A	X	Y
90	305866.24	4249811.91
187	305878.30	4249826.03
188	305879.97	4249827.98
189	305896.86	4249832.41
190	305904.02	4249825.64
191	305915.17	4249832.13
192	305929.75	4249839.00
193	305940.67	4249822.60
194	305942.10	4249820.47
195	305955.96	4249823.19
196	305976.81	4249813.29
197	305994.15	4249802.58
198	306004.06	4249794.34
78	305996.89	4249784.30
79	305986.69	4249775.90
80	305985.08	4249775.02
81	305984.38	4249774.64
82	305982.22	4249774.38
83	305890.03	4249778.07
84	305887.99	4249778.90



85	305885.71	4249781.75
86	305885.28	4249782.28
87	305884.39	4249787.30
88	305872.69	4249796.79
89	305868.45	4249804.70
90	305866.24	4249811.91
ΤΜΗΜΑ Α (90,187,188...,196,197,198,78,79,80...88,89,90) = 5.769,07τ.μ.		

ΣΥΝΤΕΤΑΓΜΕΝΕΣ ΚΟΡΥΦΩΝ ΣΥΣΤΗΜΑ ΑΝΑΦΟΡΑΣ ΕΓΣΑ '87		
ΤΜΗΜΑ Β		
A/A	X	Y
65	306100.77	4249834.56
254	306101.83	4249837.09
255	306104.63	4249840.08
199	306113.98	4249850.06
200	306128.39	4249848.82
201	306132.52	4249849.68
202	306136.38	4249849.74
203	306149.40	4249849.96
257	306148.63	4249843.07
258	306148.93	4249837.17
259	306149.11	4249833.73
260	306150.31	4249821.27
261	306149.59	4249816.95
262	306153.02	4249799.09
263	306154.01	4249791.44
264	306156.73	4249784.70
265	306160.80	4249782.30
266	306162.95	4249778.95
267	306161.99	4249775.60
268	306153.14	4249772.97
269	306150.03	4249769.62
270	306149.07	4249766.99
271	306144.04	4249766.99
272	306141.17	4249768.19
273	306138.54	4249769.86
274	306136.62	4249769.62
275	306133.51	4249768.19
276	306130.16	4249759.09
277	306128.96	4249754.31
59	306127.76	4249751.20
60	306118.08	4249756.50
61	306108.92	4249778.19
62	306104.75	4249785.61
63	306101.04	4249790.28
64	306095.54	4249821.98



65	306100.77	4249834.56
ΤΜΗΜΑ Β		
(65,254,255,199,200,201,202,203,257,258,259....276,277,59,60,61, 62,63,64,65) = 4.282,66τ.μ.		

KONSTANTINOS THEODOROPoulos
31/03/2026 08:08

Η απόφαση αυτή να δημοσιευθεί στην Εφημερίδα της Κυβερνήσεως.

Ι. Π. Μεσολογγίου, 1 Απριλίου 2026

Με εντολή Γενικού Γραμματέα Δασών
Ο Προϊστάμενος της Επιθεώρησης Εφαρμογής Δασικής
Πολιτικής Πελοποννήσου, Δυτικής Ελλάδας και Ιονίου
ΝΙΚΗΤΑΣ ΜΑΖΗΣ

