



ΕΦΗΜΕΡΙΔΑ ΤΗΣ ΚΥΒΕΡΝΗΣΕΩΣ ΤΗΣ ΕΛΛΗΝΙΚΗΣ ΔΗΜΟΚΡΑΤΙΑΣ

13 Μαΐου 2021

ΤΕΥΧΟΣ ΤΕΤΑΡΤΟ

Αρ. Φύλλου 250

ΑΠΟΦΑΣΕΙΣ

Αριθμ. ΥΠΕΝ/ΔΝΕΠ/17731/827

Καθορισμός συμπληρωματικών ειδικών όρων, περιορισμών δόμησης και χρήσης στο διατηρητέο κτίριο επί της οδού Παπασπρογέρακα αρ. 7, στην Παλαιά Πόλη της Λευκάδας, του Δήμου Λευκάδας Ν. Λευκάδας.

**Ο ΥΦΥΠΟΥΡΓΟΣ
ΠΕΡΙΒΑΛΛΟΝΤΟΣ ΚΑΙ ΕΝΕΡΓΕΙΑΣ**

Έχοντας υπόψη:

1. Τα εδάφια α και γ της παρ. 3 του άρθρου 6 του ν. 4067/2012 «Νέος Οικοδομικός Κανονισμός» (Α' 79), όπως το εδάφιο α της παρ. 3 τροποποιήθηκε με την παρ. 2 του άρθρου 48 του ν. 4178/2013 (Α' 174).

2. Το π.δ. 132/2017 «Οργανισμός Υπουργείου Περιβάλλοντος και Ενέργειας» (Α' 160).

3. Το π.δ. 62/2020 «Διορισμός Αναπληρωτών Υπουργών και Υφυπουργών» (Α' 155).

4. Την υπ' αρ. 2/07.01.2021 κοινή απόφαση του Πρωθυπουργού και του Υπουργού Περιβάλλοντος και Ενέργειας «Ανάθεση αρμοδιοτήτων στον Υφυπουργό Περιβάλλοντος και Ενέργειας Νικόλαο Ταγαρά» (Β' 45).

5. Την υπό στοιχεία Γ/1981/85006/30-12-1981 απόφαση της Υπουργού Πολιτισμού και Επιστημών «Χαρακτηρισμός της πόλεως της Λευκάδος ως Ιστορικού τόπου» (Β' 103/1982).

6. Το υπό στοιχεία ΥΠΠΟΑ/ΓΔΑΜΤΕ/ΥΝΜΤΕΔΕΠΝΙ/ΤΠ ΝΜΚΠΑ/305339/34938/3962/1335/24-06-2020 έγγραφο της Υπηρεσίας Νεώτερων Μνημείων και Τεχνικών Έργων Δυτικής Ελλάδος, Πελοποννήσου και Νότιου Ιονίου του Υπουργείου Πολιτισμού και Αθλητισμού.

7. Το υπό στοιχεία ΥΠΠΟΑ/ΓΔΑΠΚ/ΕΦΑΑΙΤ/622079/443680/6385/13-11-2019 έγγραφο της Εφορείας Αρχαιοτήτων Αιτωλοακαρνανίας και Λευκάδας.

8. Την υπ' αρ. 12/2019 γνωμοδότηση του Συμβουλίου Αρχιτεκτονικής Περιφερειακής Ενότητας Λευκάδας.

9. Την από 19-01-2021 αιτιολογική έκθεση της Διεύθυνσης Αρχιτεκτονικής, Οικοδομικών Κανονισμών και Αδειοδοτήσεων του Υπουργείου Περιβάλλοντος και Ενέργειας, καθώς και το υπό στοιχεία ΥΠΕΝ/ΔΑΟΚΑ/4633/143/19-01-2021 έγγραφο της ίδιας υπηρεσίας προς το Δήμο Λευκάδας και τον ενδιαφερόμενο.

10. Την αποδοχή της από 19-01-2021 αιτιολογικής έκθεσης με την από 20-01-2021 δήλωση (υπό στοιχεία ΥΠΕΝ/5303/20-01-2021) του φερόμενου ως ιδιοκτήτη.

11. Την υπό στοιχεία 18/Συν.2η/25-01-2021 γνωμοδότηση του Κεντρικού Συμβουλίου Αρχιτεκτονικής.

12. Το άρθρο 90 του Κώδικα Νομοθεσίας για την Κυβέρνηση και τα Κυβερνητικά όργανα (άρθρο πρώτο του π.δ. 63/2005, Α'98), όπως διατηρήθηκε σε ισχύ με την παρ. 22 του άρθρου 119 του ν. 4622/2019 (Α' 133) και το γεγονός ότι από τις κανονιστικές διατάξεις του παρόντος διατάγματος δεν προκαλείται δαπάνη σε βάρος του κρατικού προϋπολογισμού και του προϋπολογισμού του οικείου ΟΤΑ.

13. Το γεγονός ότι η παρούσα απόφαση δεν εμπίπτει στο πεδίο εφαρμογής του άρθρου 109 του ν. 4622/2019, καθότι ως πράξη με μικτό χαρακτήρα διαθέτει στοιχεία εν μέρει ατομικά και εν μέρει κανονιστικά, ο διαχωρισμός των οποίων δεν είναι δυνατός [σχετ. η υπ' αρ. 59/7-2-2020 (ΑΔΑ: Ω5Α146ΜΓΨ7-Δ1Ε) εγκύκλιος του Υπουργού Επικρατείας «Οδηγίες Εφαρμογής του άρθρου 109 του ν. 4622/2019 (Α' 133) σχετικά με την αρμοδιότητα Προϊσταμένων Γενικών Διευθύνσεων των Υπουργείων για την τελική υπογραφή ατομικών διοικητικών πράξεων»], αποφασίζουμε:

Α. Στο ακίνητο που βρίσκεται επί της οδού Παπασπρογέρακα αρ. 7, στην Παλαιά Πόλη της Λευκάδας, του Δήμου Λευκάδας (Ν. Λευκάδας), εντός του οποίου βρίσκεται κτίριο, το οποίο χαρακτηρίστηκε ως διατηρητέο με την υπ' αρ. 50720/1615/4-3-1992 απόφαση του Υπουργού Περιβάλλοντος, Χωροταξίας και Δημοσίων Έργων (Δ' 319), επιτρέπονται τα εξής:

1. α) Η αποκατάσταση του κτιρίου συνολικά, με διατήρηση των μορφολογικών στοιχείων του κελύφους και των αναλογιών των κουφωμάτων.

β) Στη βόρεια όψη: Α) στο ισόγειο, η μετατροπή παραθύρου σε μπαλκονόπορτα και Β) στον όροφο, η κατάργηση εσοχής και η τοποθέτηση νέας πόρτας στο εξωτερικό περίγραμμα.

γ) Η κατασκευή εξώστη στον όροφο με μεταλλικές δοκούς.

δ) Η καθαίρεση υπάρχουσας εξωτερικής κλίμακας και η κατασκευή νέας, σε συνέχεια του ως άνω εξώστη, από οπλισμένο σκυρόδεμα με σιδερένιο παραδοσιακό κιγκλίδωμα.

ε) Η καθαίρεση υπάρχουσας σοφίτας και η κατασκευή νέας με ξύλινο φέροντα οργανισμό (υποστυλώματα, δοκοί, χιαστί τμήματα ξυλοπήκτου). Η κατασκευή νέας ξύλινης στέγης στη σοφίτα με κίτρινα κεραμίδια ρωμαϊκού τύπου.

στ) Η ανακατασκευή στέγης ορόφου με την ίδια μορφή και ύψος, εκτός των ξύλινων φερόντων στοιχείων που θα διατηρηθούν ως έχουν.

ζ) Ο χρωματισμός των εξωτερικών όψεων θα γίνει στην ίδια απόχρωση με αυτή του όμορου κτιρίου.

η) Τεχνικές παρεμβάσεις ακάλυπτου χώρου: α) αποκατάσταση υφιστάμενων λίθινων μαντρότοιχων και εκ νέου κατασκευή από λιθιά δύο όψεων (συμπληρωματικό στο βόρειο τμήμα), β) το δάπεδο του εξωτερικού χώρου θα είναι από τσιμεντοκονία, γ) ο χώρος κάτω από την εξωτερική κλίμακα θα κλειστεί και η πρόσβαση σε αυτόν θα γίνει μέσω σιδερένιας πόρτας, δ) κατασκευή μεταλλικής πέργκολας και ε) αντικατάσταση παλαιού πορτονιού της εισόδου με νέο σιδερένιο.

2. Επιτρέπεται η αλλαγή χρήσης από κατοικία σε «Ενοικιαζόμενα Επιπλωμένα Δωμάτια - Διαμερίσματα (ΕΕΔΔ) 16 κλινών».

Β. Όλες οι απαιτούμενες εργασίες αποκατάστασης του κτιρίου και οι παρεμβάσεις στον ακάλυπτο χώρο, πραγματοποιούνται σύμφωνα με την τεχνική έκθεση και φαίνονται στα τέσσερα (4) σχετικά πρωτότυπα διαγράμματα της αρχιτεκτονικής μελέτης και συγκεκριμένα: ένα (1) διάγραμμα δόμησης σε κλ. 1/100, ένα (1) σχέδιο κατόψεων, ένα (1) σχέδιο τομών και ένα (1) σχέδιο όψεων σε κλ. 1/50 που θεωρήθηκαν από τον Προϊστάμενο της Διεύθυνσης Τοπογραφικών Εφαρμογών του Υπουργείου Περιβάλλοντος και Ενέργειας και που αντίτυπά τους σε φωτοσμίκρυνση συνδημοσιεύονται με την παρούσα απόφαση.

Γ. Η ορθή εφαρμογή των ρυθμίσεων που προβλέπονται από την παρούσα πιστοποιείται κατά τις ισχύουσες πολεοδομικές διατάξεις.

Δ. Κατά τα λοιπά εξακολουθούν να ισχύουν τα οριζόμενα στην υπ' αρ. 50720/1615/4-3-1992 απόφαση του Υπουργού Περιβάλλοντος, Χωροταξίας και Δημοσίων Έργων (Δ' 319), περί χαρακτηρισμού του κτιρίου ως διατηρητέου.

Ε. Η ισχύς της παρούσας απόφασης αρχίζει από τη δημοσίευσή της στην Εφημερίδα της Κυβερνήσεως.

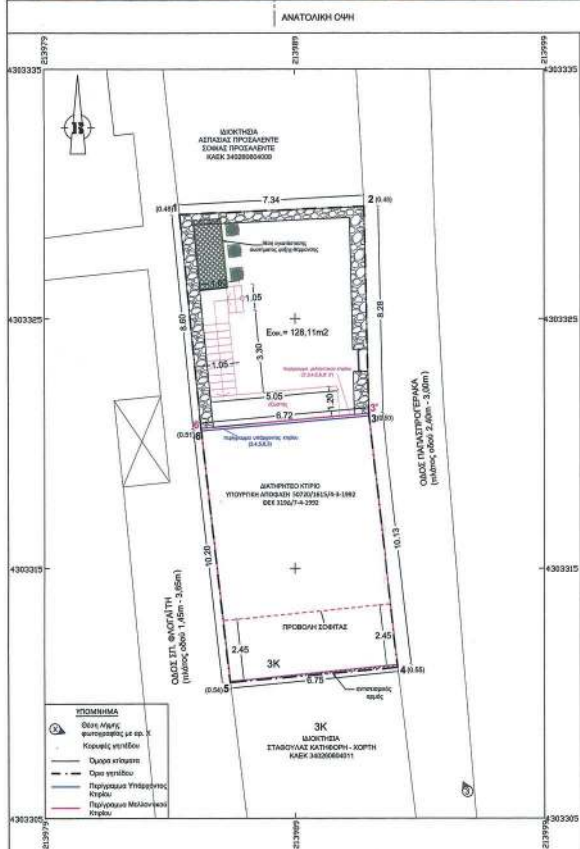
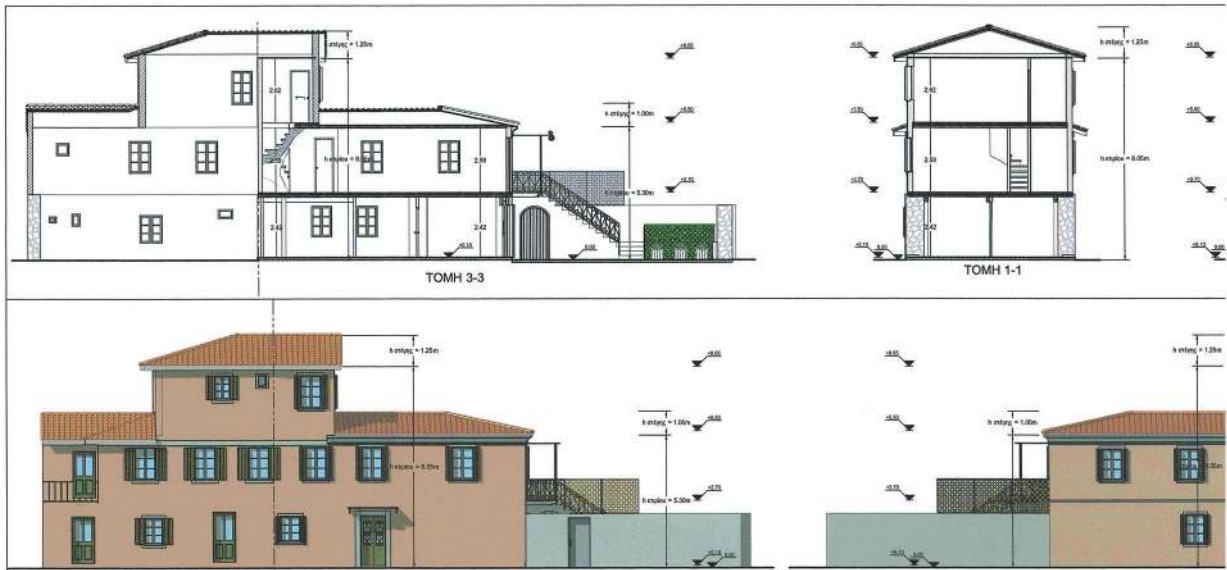

- 1. ΕΜΒΛΑΔΟΜΕΤΡΗΣΗ**
- Ε 1,2,3,3',4,5,6,6',1 = 127,95m².
 - ΤΟ ΕΜΒΛΑΔΟ ΤΟΥ ΟΙΚΟΠΕΔΟΥ ΥΠΟΛΟΓΙΣΤΗΚΕ ΜΕ ΧΡΗΣΗ ΤΟΥ ΤΥΠΟΥ ΤΟΥ GAUSS ΕΠΙ ΤΩΝ ΟΡΘΟΓΩΝΙΩΝ ΣΥΝΤΕΤΑΓΜΕΝΩΝ ΤΩΝ ΚΟΥΡΦΩΝ.
 - ΒΡΙΣΚΕΤΑΙ ΕΝΤΟΣ ΡΥΘΜΟΤΟΜΙΚΟΥ ΣΧΕΔΙΟΥ ΠΑΛΙΑΣ ΠΟΛΗΣ ΛΕΥΚΑΔΑΣ, ΤΟΜΕΑΣ Ι ΤΟΥ ΔΗΜΟΥ ΛΕΥΚΑΔΑΣ & ΕΙΝΑΙ ΑΡΤΙΟ ΚΑΙ ΟΙΚΟΔΟΜΗΣΙΜΟ (ΦΕΚ 95/5-2-1992, Αξίωση Νομάρχη Λευκάδας 1879/17-6-94).
- ΟΡΟΙ ΔΟΜΗΣΗΣ**
 ΦΕΚ 95Δ/5-2-1992, Αξίωση Νομάρχη Λευκάδας 1879/17-6-94 ΦΕΚ 750Δ 26-7-1994
 ΤΟΜΕΑΣ Ι
 ΠΟΣΟΣΤΟ ΚΑΛΥΨΗΣ = 70% ΣΥΝΤΕΛΕΣΤΗΣ ΔΟΜΗΣΗΣ = 1,40 ΚΑΙ ΠΟΣΟΣΤΟ ΚΑΛΥΨΗΣ = 100%
 Ή ΣΥΝΤΕΛΕΣΤΗΣ ΔΟΜΗΣΗΣ = 1,80 ΠΑ ΕΜΒΛΑΔΟΝ <70 m² ΜΕ ΜΕΓΕΤΗ ΔΟΜΗΣΗΣ = 98 m²
 ΜΕΓΙΣΤΟ ΎΨΟΣ : 8,50 μ + 1,60 ύψος στέγης
- 2. ΕΠΙΤΡΕΠΟΜΕΝΑ ΣΤΟΙΧΕΙΑ ΔΟΜΗΣΗΣ**
- Κάλυψη : 0,70 * 127,95 = 89,56m²
 - Δόμηση : 1,40 * 127,95 = 179,13m²
 - Αποστάσεις από τα όρια :
 Πλάτος αποστάσεως δ = 2,50m
 - Μέγιστο Επιτρεπόμενο Ύψος : 8,50m + 1,60m στέγη
 - Μέγιστη Επιφάνεια Ημιτομήσεων Χώρων : 20% Επιτρεπόμενης Δόμησης = 20% 179,13 = 35,82m²
 - Μέγιστη Επιφάνεια Εξωτερικών + Η Χ : 40% Επιτρεπόμενης Δόμησης = 40% 179,13 = 71,64m²
 - Μέγιστος Συντελεστής Όγκου (Ε.Ο) : 5,40 * 179,13/127,95 = 7,70
 - Μέγιστος Επιτρεπόμενος Όγκος : Εμβαστών * 7,70 = 127,95 * 7,70 = 985,21 m³
 - Υπερμετρικός ανάσπαστος χάρτης : Κοινοβούσιο-Επιτροπείας Κοινοβ. = 127,95 * 89,56 = 38,39m²
 - Υπερμετρική επίσημη ανάσπαστος χάρτης : Υπερμετρικός ανάσπαστος χάρτης : x ή -38,39 x ή -25,59m²
- 3. ΠΡΑΓΜΑΤΟΠΟΙΟΥΜΕΝΑ ΜΕΓΕΘΗ**
- Εμβαστά**
- Επιφάνεια Ισογείου = 68,34m²
 - Εξώστες κλίμακας = (1,60*3,30) * 1,05 = 5,15m²
 - Ανοίγματα κίμα από κλίμακας = 3,20*1,05 = 3,36m²
 - Κάλυψη Ισογείου = 68,34 + 5,15 = 73,49m²
 - Δόμηση Ισογείου = 68,34 + 5,36 = 73,70m²
 - Όγκος Ισογείου : (68,34 + 3,36) * 2,70 = 193,59m³
- Όροφος**
- Επιφάνεια Όροφου : 68,34m²
 - Εξώστες : 1,20 * 5,05 = 6,06m²
 - Δόμηση Όροφου : 68,34m²
 - Όγκος Όροφου : 68,34 * 2,70 = 184,52m³
- Στέγη**
- Επιφάνεια Στέγης : 16,75 * 2,45 = 16,53m²
 - Δόμηση Στέγης : 6,75 * 2,45 = 16,53m²
 - Όγκος Στέγης : 16,53 * 2,75 = 45,45m³
- 4. ΣΥΓΚΕΝΤΡΩΤΙΚΑ ΜΕΓΕΘΗ**
- Δόμηση : 71,70 = 68,34 + 16,53 = 156,57m² < 179,13m²
 - Κάλυψη : 73,49m² < 89,56m²
 - Εξώστες : 6,66m² < 35,82m²
 - Ύψος : 8,65m < 8,50m
 - Όγκος κτίριου : 193,59 + 184,52 + 45,45 = 423,56 m³ < 985,21 m³
- 3α. ΥΦΙΣΤΑΜΕΝΑ ΜΕΓΕΘΗ**
 ΔΙΑΤΗΡΗΤΟ ΚΤΙΡΙΟ ΑΠΟΒΑΣΗ 50720/15154-3-1992 ΦΕΚ 319Δ/7-4-1992 (στέγης τετραπύρα στήριγμα με το άρθρο 23 § α ΝΟΚ (Ν.4007/2012))
- Επιφάνεια Ισογείου = 67,67m²
 - Επιφάνεια Όροφου = 67,67m²
 - Στέγη = 16,33m²

ΕΘΝΙΚΟ ΤΥΠΟΓΡΑΦΕΙΟ
 Για τεχνικούς λόγους στο σχεδιάγραμμα,
 από το ηλεκτρονικό αρχείο, έγινε
 αμίκρυνση κατά ποσοστό **33%**

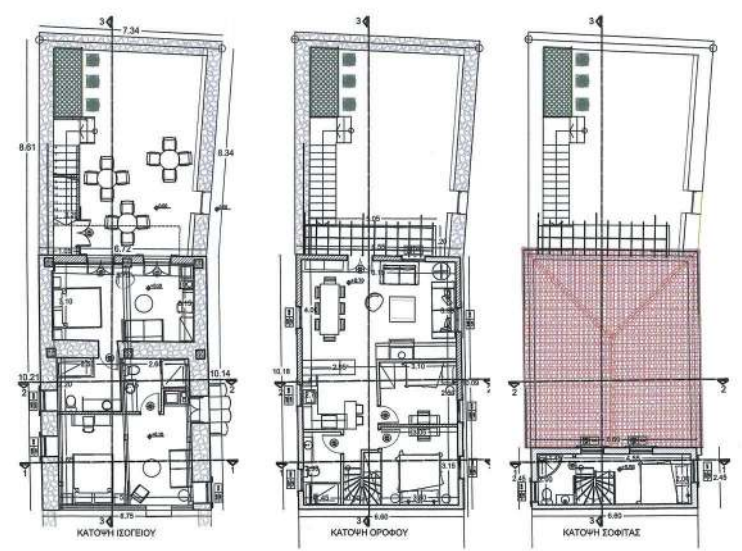
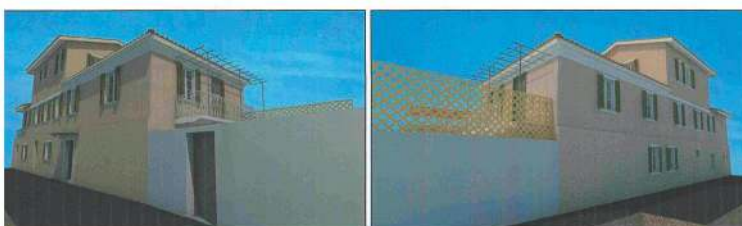

ΥΠΟΥΡΓΕΙΟ ΠΕΡΙΒΑΛΛΟΝΤΟΣ ΚΑΙ ΕΝΕΡΓΕΙΑΣ
 ΓΕΩΡΓΙΟΣ ΠΑΠΑΠΡΟΓΕΡΑΚΑΣ
 ΔΙΕΥΘΥΝΤΗΣ ΤΗΣ ΔΙΕΥΣΗΣ
 ΤΟΠΟΓΡΑΦΙΚΩΝ ΕΡΓΑΣΙΩΝ
 ΑΝΘΡΩΠΙΝΑ ΚΑΤΑΣΤΑΣΙΑ
 ΤΟΠΟΓΡΑΦΟΣ ΜΗΧΑΝΙΚΟΣ

ΚΕΝΤΡΙΚΟ ΣΥΜΦΩΝΙΑΣ ΓΕΩΡΓΙΟΣ ΠΑΠΑΠΡΟΓΕΡΑΚΑΣ
 Το παρόν σχέδιο αφορά μελέτη για
 το ΚΕ.Σ.Δ. της Δ/νσης Τοπικών
 και Περιφερειακών Υποδομών
 Προεδρίας
 Ε. ΜΗΝΑΣΕΛΙΑΝΟΣ
 Α. ΜΗΝΑΣΕΛΙΑΝΟΣ
 Το παρόν έγγραφο συνοδεύει
 την από 13/4/2020 καταστατική
 έγκριση της Δ/νσης Α.Ο.Κ.Α.
 Τμήματος Δ.Κ.
 Η Υπογραφή
 Ε. Ρίζου

εργοδότης	ΑΘΑΝΑΣΙΟΣ ΠΟΛΥΧΡΟΝΟΠΟΥΛΟΣ	
έργο	ΕΠΑΝΑΧΡΗΣΗ ΔΙΑΤΗΡΗΤΕΑΣ ΔΙΩΡΟΦΗΣ ΚΑΤΟΙΚΙΑΣ ΜΕ ΣΟΦΙΤΑ	
θέση	ΠΑΠΑΣΠΡΟΓΕΡΑΚΑ 7 ΠΑΛΙΑ ΠΟΛΗ ΛΕΥΚΑΔΑΣ ΤΟΜΕΑΣ 1 ΔΗΜΟΥ ΛΕΥΚΑΔΑΣ	
μελετητής	ΠΑΝΑΓΙΩΤΗΣ ΚΑΤΩΠΟΛΗΣ αρχιτέκτων	
θέμα	ΔΙΑΓΡΑΜΜΑ ΔΟΜΗΣΗΣ	αρ.σχ. Α2 κλ. 1:100
ο μηχανικός	Λευκάδα Ιούνιος 2019 ΚΑΤΩΠΟΛΗΣ ΠΑΝΑΓΙΩΤΗΣ ΔΙΠΛ. ΑΡΧΙΤΕΚΤΟΝ ΜΗΧΑΝΙΚΟΣ ΑΡΧ. ΣΧΟΛΗΣ ΠΑΝΕΠΙΣΤΗΜΙΟΥ ΦΑΛΕΡΕΝΤΙΑΣ ΜΕΛΟΣ Τ.Σ.Ε. - ΑΡ. ΜΗΤΡ 20799 ΑΓ. ΜΗΝΑ ΛΕΥΚΑΔΑ ΤΗΛ. 2642 0 2098	

ΕΘΝΙΚΟ ΤΥΠΟΓΡΑΦΕΙΟ
Για τεχνικούς λόγους στο σχεδιάγραμμα,
από το ηλεκτρονικό αρχείο, έγινε
σμίκρυνση κατά ποσοστό **38%**

ΥΠΟΥΡΓΕΙΟ ΠΕΡΙΒΑΛΛΟΝΤΟΣ ΚΑΙ ΕΝΕΡΓΕΙΑΣ
ΘΕΩΡΗΘΗΚΕ ΜΕ ΤΗΝ ΥΠΑΡ. 17731/827/14-04-2021 ΠΡΑΞΗ

Η ΠΡΟΪΣΤΑΜΕΝΗ ΤΗΣ Δ/ΝΣΗΣ
ΤΟΠΟΓΡΑΦΙΚΩΝ ΕΦΑΡΜΟΓΩΝ

ΑΝΔΡΙΑΝΑ ΚΑΤΣΙΝΑ
ΤΟΠΟΓΡΑΦΟΣ ΜΗΧΑΝΙΚΟΣ

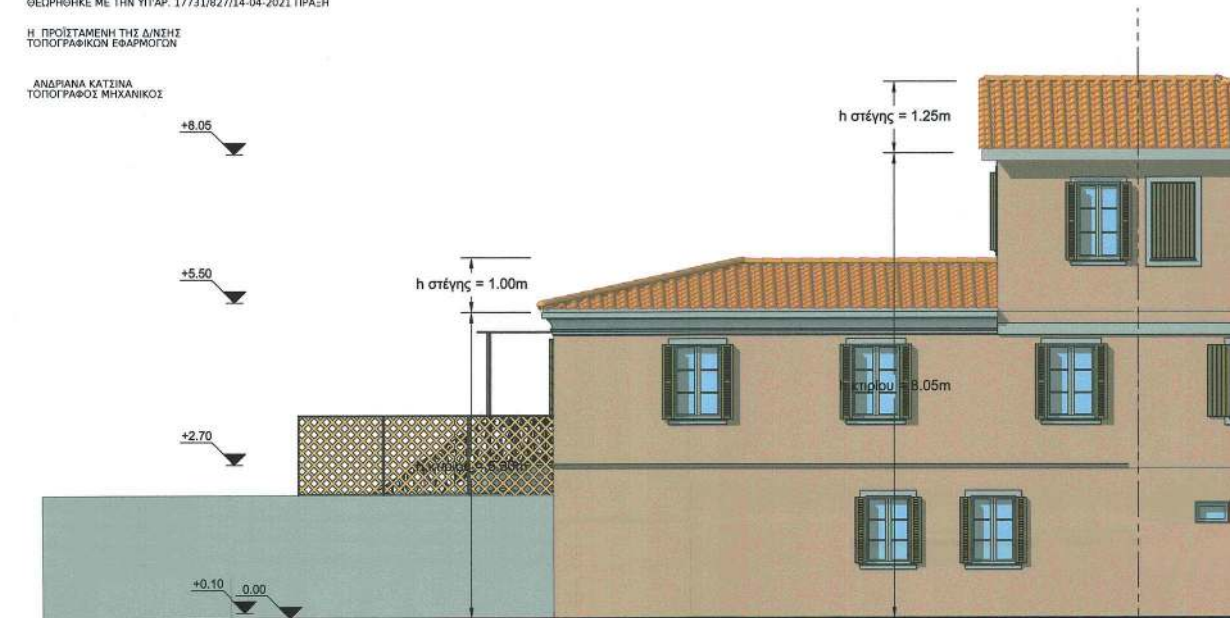

ΔΥΤΙΚΗ ΟΨΗ



ΑΝΑΤΟΛΙΚΗ ΟΨΗ

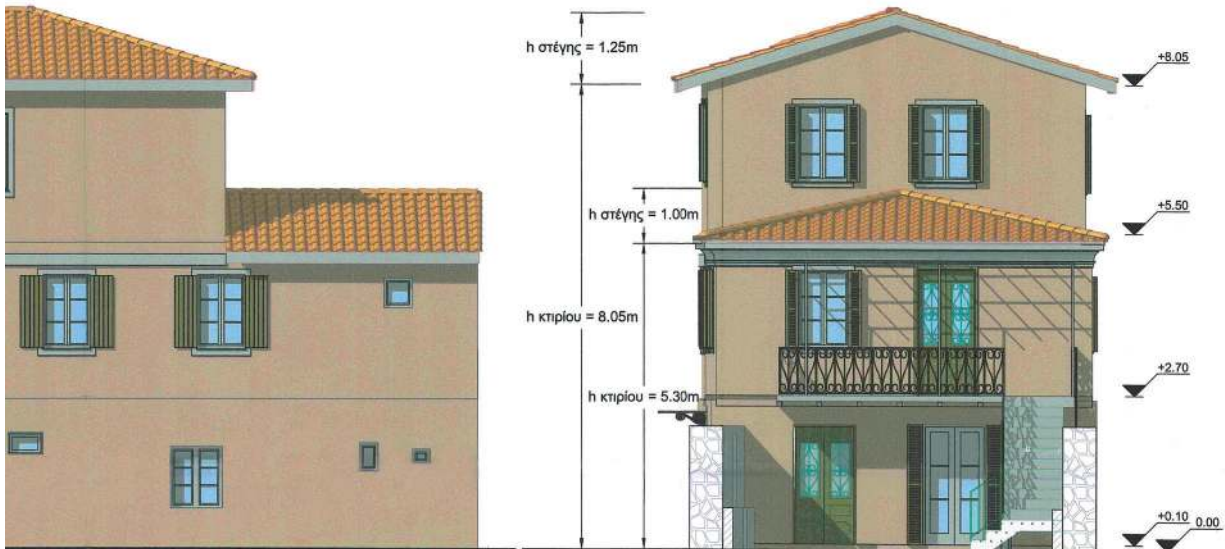

ΒΟΡΕΙΑ ΟΨΗ

Το παρόν σχέδιο είναι ονομαστικά την από 13/11/2021 καταλογισθεί έκδοση της Δ/νσης Α.Ο.Κ.Α. Τυμίουτος Δ.Κ. Η.Τ.Μ.Π.Α.Ε.Ε. Ε. Ρίγγα

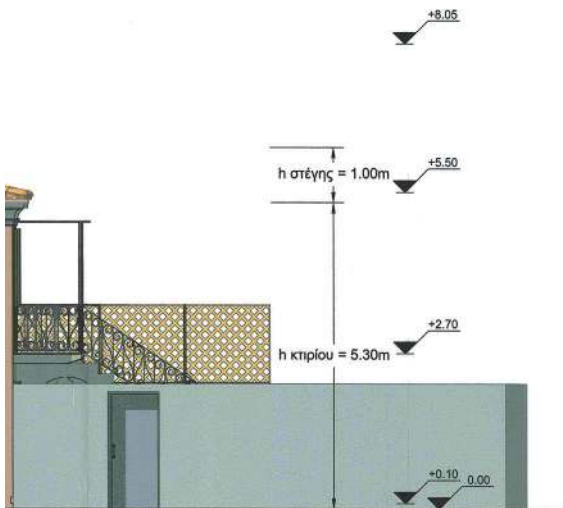

εργοδότης	ΑΘΑΝΑΣΙΟΣ ΠΟΛΥΧΡΟΝΟΠΟΥΛΟΣ	
έργο	ΕΠΑΝΑΧΡΗΣΗ ΔΙΑΤΗΡΗΤΕΑΣ ΔΙΩΡΟΦΗΣ ΚΑΤΟΙΚΙΑΣ ΜΕ ΣΟΦΙΤΑ	
θέση	ΠΑΠΑΣΠΡΟΓΕΡΑΚΑ 7 ΠΑΛΙΑ ΠΟΛΗ ΛΕΥΚΑΔΑΣ ΤΟΜΕΑΣ 1 ΔΗΜΟΥ ΛΕΥΚΑΔΑΣ	
μελετητής	ΠΑΝΑΓΙΩΤΗΣ ΚΑΤΩΠΟΔΗΣ αρχιτέκτων	
θέμα	ΟΨΕΙΣ	αρ.σχ. Α3
		κλ. 1:50
ο μηχανικός	Λευκάδα Ιούνιος 2019	
<div style="border: 1px solid black; padding: 5px; width: fit-content; margin: 0 auto;"> <p>ΚΑΤΩΠΟΔΗΣ ΠΑΝΑΓΙΩΤΗΣ ΔΙΠΛ. ΑΡΧΙΤΕΚΤΟΝ ΜΗΧΑΝΙΚΟΣ ΑΡΧ. ΣΧΟΛΗΣ ΠΑΝΕΠΙΣΤΗΜΙΟΥ ΦΑΡΜΑΚΙΑΣ ΜΕΛΟΣ Τ.Ε.Ε. - ΑΡ. ΜΗΤΡ. 35799 ΠΛ. ΑΓ. ΜΗΝΑΣ ΛΕΥΚΑΔΑ ΤΗΛ. 2645 0 24066</p> </div>		

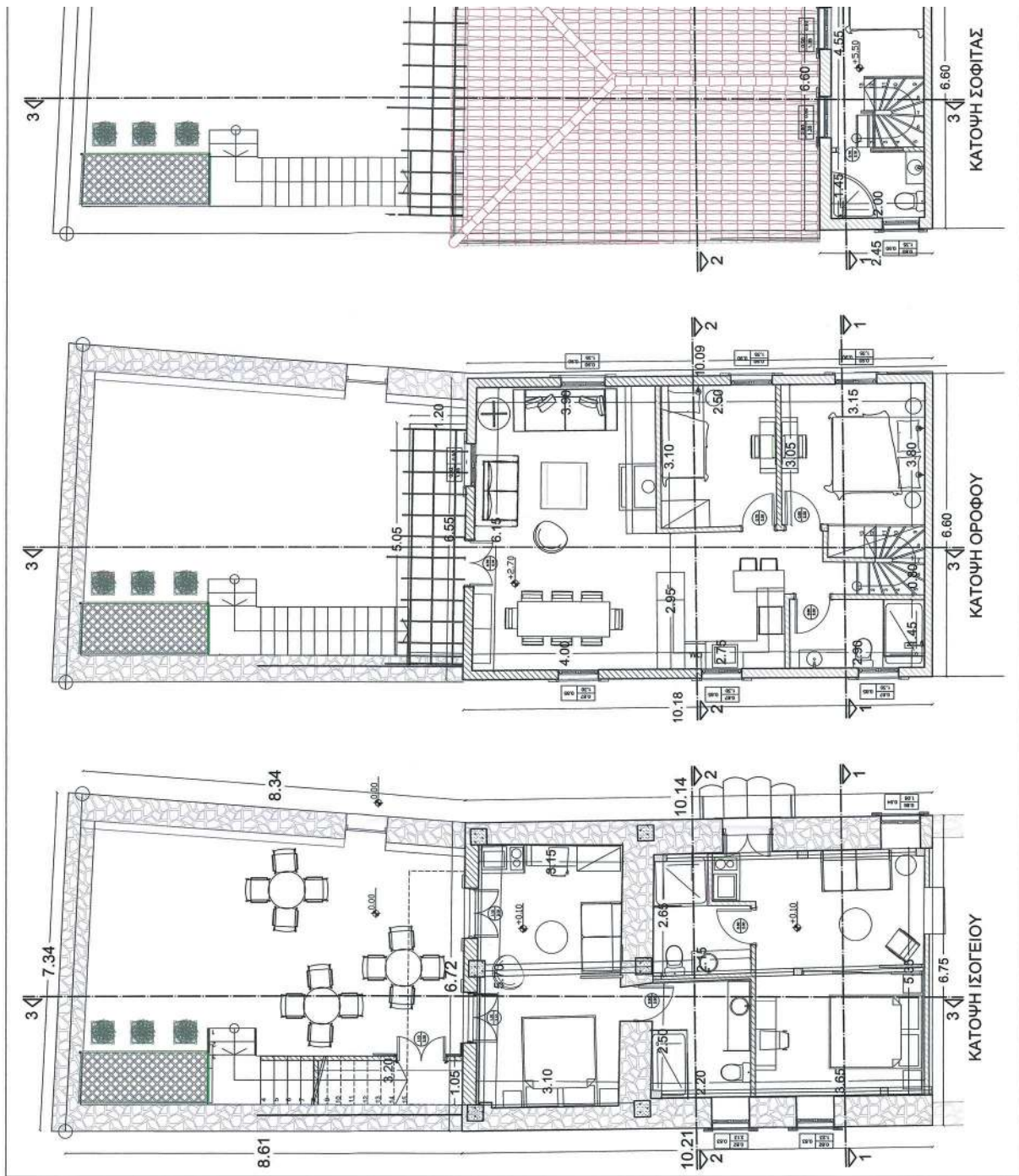

ΕΘΝΙΚΟ ΤΥΠΟΓΡΑΦΕΙΟ
 Για τεχνικούς λόγους στο σχεδιάγραμμα,
 από το ηλεκτρονικό αρχείο, έγινε
 σμίκρυνση κατά ποσοστό **36%**

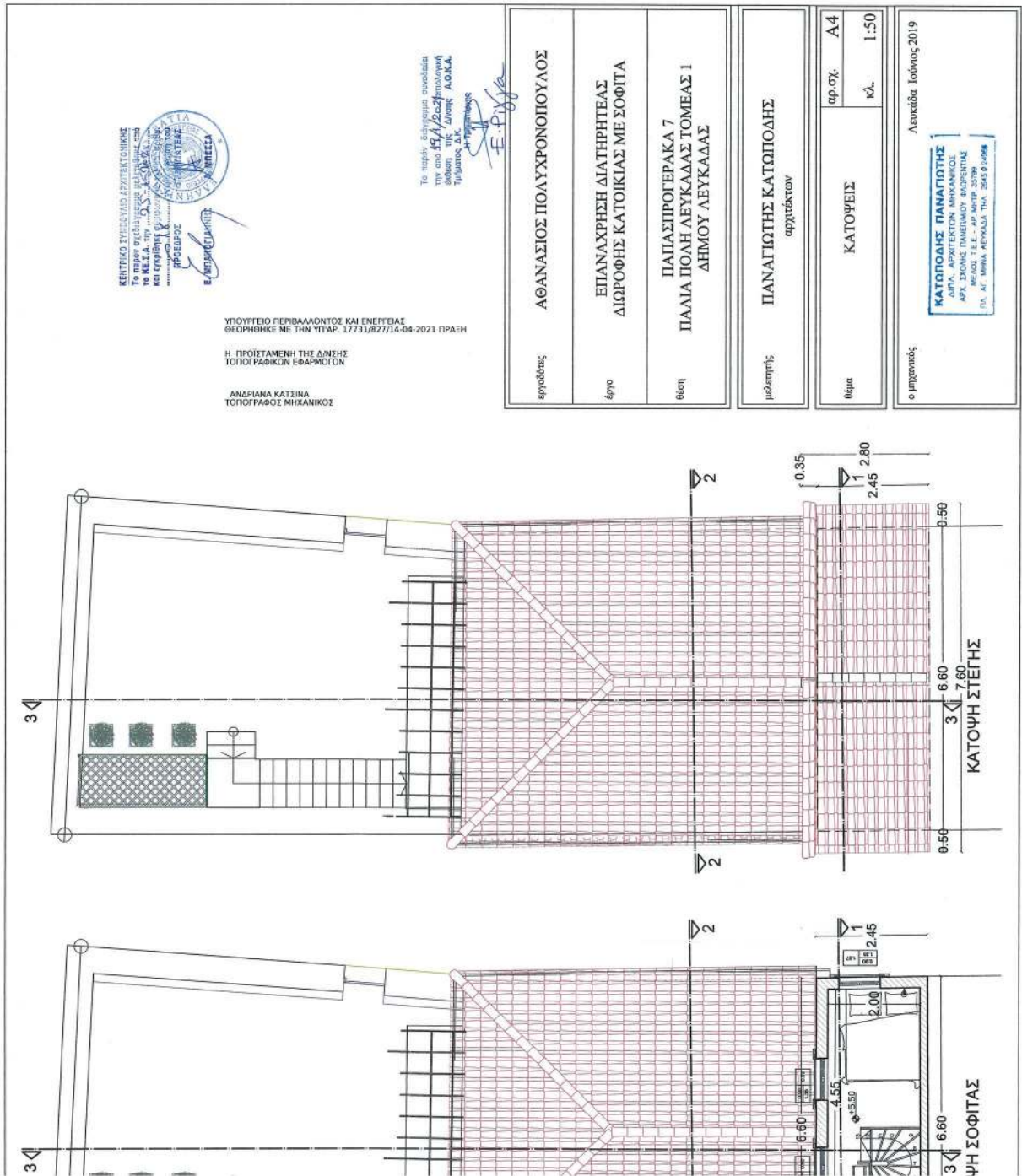

ΥΠΟΥΡΓΕΙΟ ΠΕΡΙΒΑΛΛΟΝΤΟΣ ΚΑΙ ΕΝΕΡΓΕΙΑΣ
ΘΕΩΡΗΘΙΚΗ ΜΕ ΤΗΝ ΥΠ.ΑΡ. 17731/827/14-04-2021 ΠΡΑΞΗ

Η ΠΡΩΤΑΜΕΜΗ ΤΗΣ ΔΙΕΥΣΗΣ
ΤΟΠΟΓΡΑΦΙΚΩΝ ΕΦΑΡΜΟΓΩΝ

ΑΜΑΡΙΑΝΑ ΚΑΤΣΙΝΑ
ΤΟΠΟΓΡΑΦΟΣ ΜΗΧΑΝΙΚΟΣ

Το παρόν ετήσιο σχέδιο
της στο 45/1202/190/04/04
έκδοσης της Διοικήσ. Α.Ο.Κ.Α.
Τρίτωνος, Δ.Κ.
Αρ. Πρωτοκόλλου
Ε.Π.Κ.Α.

εργολάβος:	ΑΘΑΝΑΣΙΟΣ ΠΟΛΥΧΡΟΝΟΠΟΥΛΟΣ	
έργο:	ΕΠΑΝΑΧΡΗΣΗ ΔΙΑΤΗΡΗΤΕΑΣ ΔΙΓΡΟΦΗΣ ΚΑΤΟΙΚΙΑΣ ΜΕ ΣΟΦΙΤΑ	
έδση:	ΠΑΠΑΣΠΡΟΓΕΡΑΚΑ 7 ΠΑΛΙΑ ΠΟΛΗ ΛΕΥΚΑΔΑΣ ΤΟΜΕΑΣ 1 ΔΗΜΟΥ ΛΕΥΚΑΔΑΣ	
μελετητής:	ΠΑΝΑΓΙΩΤΗΣ ΚΑΤΩΠΟΔΗΣ αρχιτέκτων	
θήμα:	ΚΑΤΩΦΕΙΣ	αρ.ο.γ. Α4 κ.λ. 1:50
ο μνηστεύς:	Λαλιανάδα Ιούλιος 2019	



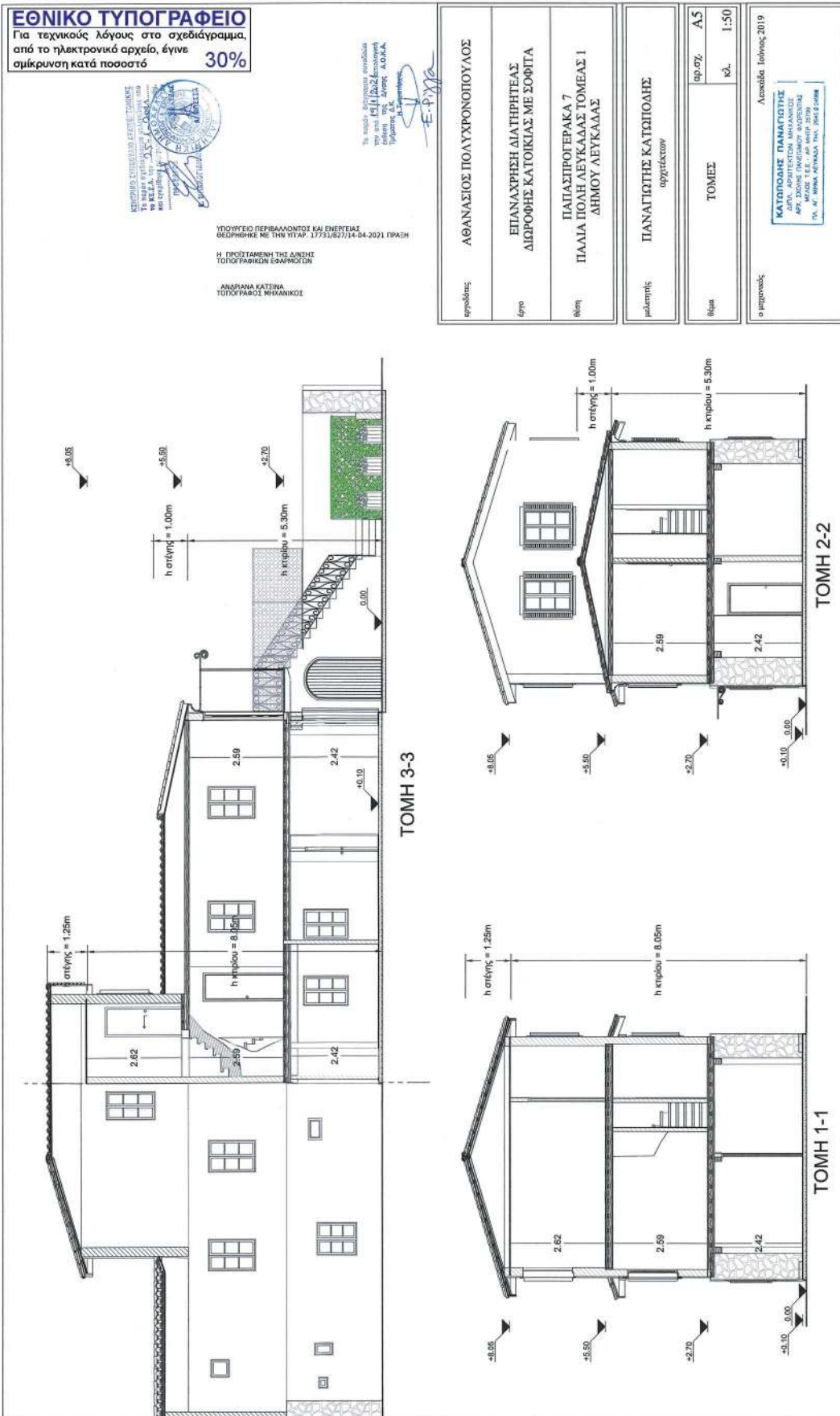

Η απόφαση αυτή να δημοσιευθεί στην Εφημερίδα της Κυβερνήσεως.

Αθήνα, 14 Απριλίου 2021

Ο Υφυπουργός

ΝΙΚΟΛΑΟΣ ΤΑΓΑΡΑΣ



ΕΘΝΙΚΟ ΤΥΠΟΓΡΑΦΕΙΟ

Το Εθνικό Τυπογραφείο αποτελεί δημόσια υπηρεσία υπαγόμενη στην Προεδρία της Κυβέρνησης και έχει την ευθύνη τόσο για τη σύνταξη, διαχείριση, εκτύπωση και κυκλοφορία των Φύλλων της Εφημερίδας της Κυβερνήσεως (ΦΕΚ), όσο και για την κάλυψη των εκτυπωτικών - εκδοτικών αναγκών του δημοσίου και του ευρύτερου δημόσιου τομέα (ν. 3469/2006/Α' 131 και π.δ. 29/2018/Α' 58).

1. ΦΥΛΛΟ ΤΗΣ ΕΦΗΜΕΡΙΔΑΣ ΤΗΣ ΚΥΒΕΡΝΗΣΕΩΣ (ΦΕΚ)

- Τα **ΦΕΚ σε ηλεκτρονική μορφή** διατίθενται δωρεάν στο **www.et.gr**, την επίσημη ιστοσελίδα του Εθνικού Τυπογραφείου. Όσα ΦΕΚ δεν έχουν ψηφιοποιηθεί και καταχωριστεί στην ανωτέρω ιστοσελίδα, ψηφιοποιούνται και αποστέλλονται επίσης δωρεάν με την υποβολή αίτησης, για την οποία αρκεί η συμπλήρωση των αναγκαίων στοιχείων σε ειδική φόρμα στον ιστότοπο **www.et.gr**.

- Τα **ΦΕΚ σε έντυπη μορφή** διατίθενται σε μεμονωμένα φύλλα είτε απευθείας από το Τμήμα Πωλήσεων και Συνδρομητών, είτε ταχυδρομικά με την αποστολή αιτήματος παραγγελίας μέσω των ΚΕΠ, είτε με ετήσια συνδρομή μέσω του Τμήματος Πωλήσεων και Συνδρομητών. Το κόστος ενός ασπρόμαυρου ΦΕΚ από 1 έως 16 σελίδες είναι 1,00 €, αλλά για κάθε επιπλέον οκτασέλιδο (ή μέρος αυτού) προσαυξάνεται κατά 0,20 €. Το κόστος ενός έγχρωμου ΦΕΚ από 1 έως 16 σελίδες είναι 1,50 €, αλλά για κάθε επιπλέον οκτασέλιδο (ή μέρος αυτού) προσαυξάνεται κατά 0,30 €. Το τεύχος Α.Σ.Ε.Π. διατίθεται δωρεάν.

• Τρόποι αποστολής κειμένων προς δημοσίευση:

Α. Τα κείμενα προς δημοσίευση στο ΦΕΚ, από τις υπηρεσίες και τους φορείς του δημοσίου, αποστέλλονται ηλεκτρονικά στη διεύθυνση **webmaster.et@et.gr** με χρήση προηγμένης ψηφιακής υπογραφής και χρονοσήμανσης.

Β. Κατ' εξαίρεση, όσοι πολίτες δεν διαθέτουν προηγμένη ψηφιακή υπογραφή μπορούν είτε να αποστέλλουν ταχυδρομικά, είτε να καταθέτουν με εκπρόσωπό τους κείμενα προς δημοσίευση εκτυπωμένα σε χαρτί στο Τμήμα Παραλαβής και Καταχώρισης Δημοσιευμάτων.

- Πληροφορίες, σχετικά με την αποστολή/κατάθεση εγγράφων προς δημοσίευση, την ημερήσια κυκλοφορία των Φ.Ε.Κ., με την πώληση των τευχών και με τους ισχύοντες τιμοκαταλόγους για όλες τις υπηρεσίες μας, περιλαμβάνονται στον ιστότοπο (**www.et.gr**). Επίσης μέσω του ιστότοπου δίδονται πληροφορίες σχετικά με την πορεία δημοσίευσης των εγγράφων, με βάση τον Κωδικό Αριθμό Δημοσιεύματος (ΚΑΔ). Πρόκειται για τον αριθμό που εκδίδει το Εθνικό Τυπογραφείο για όλα τα κείμενα που πληρούν τις προϋποθέσεις δημοσίευσης.

2. ΕΚΤΥΠΩΤΙΚΕΣ - ΕΚΔΟΤΙΚΕΣ ΑΝΑΓΚΕΣ ΤΟΥ ΔΗΜΟΣΙΟΥ

Το Εθνικό Τυπογραφείο ανταποκρινόμενο σε αιτήματα υπηρεσιών και φορέων του δημοσίου αναλαμβάνει να σχεδιάσει και να εκτυπώσει έντυπα, φυλλάδια, βιβλία, αφίσες, μπλοκ, μηχανογραφικά έντυπα, φακέλους για κάθε χρήση, κ.ά.

Επίσης σχεδιάζει ψηφιακές εκδόσεις, λογότυπα και παράγει οπτικοακουστικό υλικό.

Ταχυδρομική Διεύθυνση: Καποδιστρίου 34, τ.κ. 10432, Αθήνα	Ιστότοπος: www.et.gr
ΤΗΛΕΦΩΝΙΚΟ ΚΕΝΤΡΟ: 210 5279000 - fax: 210 5279054	Πληροφορίες σχετικά με την λειτουργία του ιστότοπου: helpdesk.et@et.gr
ΕΞΥΠΗΡΕΤΗΣΗ ΚΟΙΝΟΥ	Αποστολή ψηφιακά υπογεγραμμένων εγγράφων προς δημοσίευση στο ΦΕΚ: webmaster.et@et.gr
Πωλήσεις - Συνδρομές: (Ισόγειο, τηλ. 210 5279178 - 180)	Πληροφορίες για γενικό πρωτόκολλο και αλληλογραφία: grammateia@et.gr
Πληροφορίες: (Ισόγειο, Γρ. 3 και τηλεφ. κέντρο 210 5279000)	
Παραλαβή Δημ. Ύλης: (Ισόγειο, τηλ. 210 5279167, 210 5279139)	
Ωράριο για το κοινό: Δευτέρα ως Παρασκευή: 8:00 - 13:30	

Πείτε μας τη γνώμη σας,

για να βελτιώσουμε τις υπηρεσίες μας, συμπληρώνοντας την ειδική φόρμα στον ιστότοπό μας.

