



ΕΦΗΜΕΡΙΣ ΤΗΣ ΚΥΒΕΡΝΗΣΕΩΣ

ΤΗΣ ΕΛΛΗΝΙΚΗΣ ΔΗΜΟΚΡΑΤΙΑΣ

ΤΕΥΧΟΣ ΤΕΤΑΡΤΟ

Αρ. Φύλλου 243

10 Μαΐου 2010

ΠΕΡΙΕΧΟΜΕΝΑ

ΑΠΟΦΑΣΕΙΣ

- Επικύρωση καθορισμού οριοθέτησης τμήματος του
ρέματος «ΑΜΠΕΛΟΥ» του Δήμου Ακράτας Ν. Αχαΐ-
ας και στο ύψος της ιδιοκτησίας Πλατύραχου -
Τσαρούχα..... 1
- Επικύρωση καθορισμού οριοθέτησης τμήματος του
ρέματος «ΒΑΛΤΟΥ» στον οικισμό Βάλτου του Δή-
μου Κλειτορίας Ν. Αχαΐας και στο ύψος της ιδιο-
κτησίας Δημητρίου Σπανοπούλου..... 2
- Καθορισμός των οριογραμμών τμήματος του υδατο-
ρέματος στην περιοχή «Αγκαιριάς» Δ.Δ. Αγκαιρι-
άς Δήμου Πάρου νήσου Πάρου Νομού Κυκλάδων
παρά την ιδιοκτησία Ελένης Μπράτσου και Μα-
ρίας Κανδύλη..... 3

ΑΠΟΦΑΣΕΙΣ

- Αριθμ. 48289/2127 (1)
Επικύρωση καθορισμού οριοθέτησης τμήματος του ρέ-
ματος «ΑΜΠΕΛΟΥ» του Δήμου Ακράτας Ν. Αχαΐας και
στο ύψος της ιδιοκτησίας Πλατύραχου - Τσαρούχα.

Ο ΓΕΝΙΚΟΣ ΓΡΑΜΜΑΤΕΑΣ ΠΕΡΙΦΕΡΕΙΑΣ ΔΥΤΙΚΗΣ ΕΛΛΑΔΑΣ

Έχοντας υπόψη:

1. Το Ν. 3200/55 περί διοικητικής αποκέντρωσης, όπως τροποποιήθηκε και συμπληρώθηκε μεταγενέστερα.
2. Τις διατάξεις του Π.Δ. 39/83 περί μεταβιβάσεως αρμοδιοτήτων του Υπουργού Δημ. Έργων στις Περιφερειακές Υπηρεσίες.
3. Τις διατάξεις του άρθρου 66 του Ν. 1622/86 «περί Τοπικής Αυτοδιοίκησης, Περιφερειακής Ανάπτυξης και δημοκρατικού προγραμματισμού» όπως αντικαταστάθηκε με τις διατάξεις της παρ. 5 του άρθρου 33 του Ν. 1832/89.
4. Τις διατάξεις του Ν. 2503/97 «Διοίκηση, οργάνωση, στελέχωση της Περιφέρειας, ρύθμιση θεμάτων για την Τοπική Αυτοδιοίκηση και άλλες διατάξεις».
5. Την 33/98 εγκύκλιο του ΥΠΕΧΩΔΕ «Αστυνόμευση ρεμάτων και συντήρηση αντιπλ/κών έργων»
6. Το Ν. 3010/2002 «Εναρμόνιση του Ν. 1650/86 με τις οδηγίες 97/11 Ε.Ε. & 96/61 Ε.Ε.» και ειδικότερα τις διατάξεις του άρθρου 5 αυτού «Διαδικασία οριοθέτησης και ρυθμίσεις θεμάτων για τα υδατορέματα» καθώς και τις ισχύουσες

διατάξεις της υπ' αριθμ. 3046/304/03.02.89 απόφασης του αναπληρωτή Υπουργού ΠΕ.ΧΩ.ΔΕ. και ειδικότερα του άρθρου 6 αυτής σχετικά με τη δόμηση κοντά στα ρέματα.

7. Την αρ. 9622/02.09.2002 απόφαση του Γεν. Γραμματέα Περιφέρειας Δυτικής Ελλάδας «περί αναθέσεως μέρους των αρμοδιοτήτων Γεν. Γραμματέα στο Διευθυντή Δημοσίων Έργων».

8. Το αρ. 11278/2005 (ΦΕΚ 1434/18.10.2005/τ. Β') Απόφαση του Γεν. Γραμματέα Περιφέρειας Δυτικής Ελλάδας «περί αναθέσεως μέρους των αρμοδιοτήτων Γεν. Γραμματέα στον Γεν. Διευθυντή ΠΔΕ».

9. Το από 18/11/09 απόσπασμα από το πρακτικό αρ. 22/09 της συνεδρίασης του Δημοτικού Συμβουλίου του Δήμου Ακράτας Ν. Αχαΐας (αρ. απόφασης 294/2009).

10. Το με αρ. πρωτ. 1616/26.03.2010 έγγραφο της Δ.Τ.Υ.Ν. Αχαΐας με το οποίο μας διαβίβασε την από Μαρτίου 2010 Τεχνική Έκθεση Υδρολογικής -Υδραυλικής μελέτης και Περιβαλλοντικών στοιχείων που συντάχθηκαν από την ΜΕΔΕ - Β. Χριστόπουλος - Α. Αλεβίζος - Η. Κέντρος Ε.Ε. και το από Μαρτίου 2010 Τοπογραφικό Διάγραμμα στο οποίο σημειώνονται με μπλε γραμμή (γραμμή οριοθέτησης) που καθορίζεται από τους αριθμούς 1, 2, 3, 4,13, 14, 15 και κόκκινη γραμμή (γραμμή πλημμύρας) οι οριογραμμές καθορισμού της οριοθέτησης τμήματος του ρέματος «ΑΜΠΕΛΟΥ» του Δήμου Ακράτας Ν. Αχαΐας και στο ύψος της ιδιοκτησίας Πλατύραχου - Τσαρούχα, όπως τα παραπάνω ελέγχθηκαν και θεωρήθηκαν από την υπόψη υπηρεσία (Δ.Τ.Υ.Ν. Αχαΐας), αποφασίζουμε:

Επικυρώνουμε τον καθορισμό των οριογραμμών του τμήματος του ρέματος «ΑΜΠΕΛΟΥ» του Δήμου Ακράτας Ν. Αχαΐας και στο ύψος της ιδιοκτησίας Πλατύραχου -Τσαρούχα, που φαίνονται στο Τοπογραφικό Διάγραμμα με μπλε και κόκκινη γραμμή και σημειώνονται με τους αριθμούς που αναγράφονται στην παραπάνω παρ. 10, όπως αυτές καθορίστηκαν από την Υδρολογική - Υδραυλική μελέτη που συντάχθηκε από την ΜΕΔΕ - Β. Χριστόπουλος - Α. Αλεβίζος - Η. Κέντρος Ε.Ε., ελέγχθηκαν και θεωρήθηκαν από την Δ.Τ.Υ.Ν. Αχαΐας.

Η απόφαση αυτή να δημοσιευθεί στην Εφημερίδα της Κυβερνήσεως.

Πάτρα, 27 Απριλίου 2010

Με εντολή Γενικού Γραμματέα Περιφέρειας
Ο Γενικός Διευθυντής Περιφέρειας
ΔΙΟΝΥΣΙΟΣ ΠΑΝΑΓΙΩΤΟΠΟΥΛΟΣ

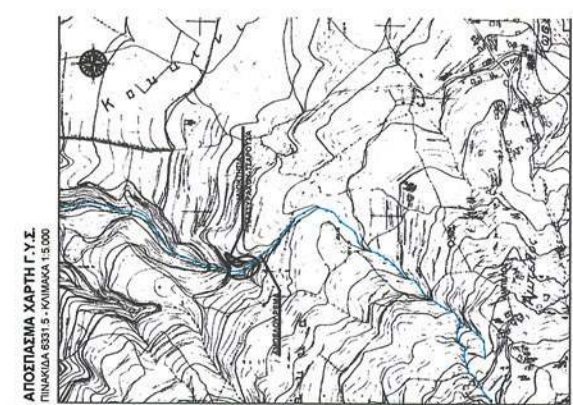

ΕΘΝΙΚΟ ΤΥΠΟΓΡΑΦΕΙΟ
Για τεχνικούς λόγους στο σχεδιάγραμμα,
έγινε σμίκρυνση, κατά ποσοστό **82%**

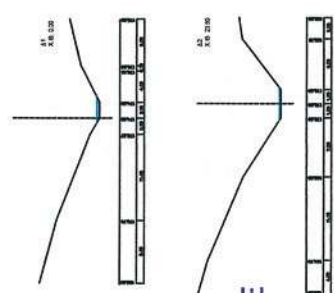
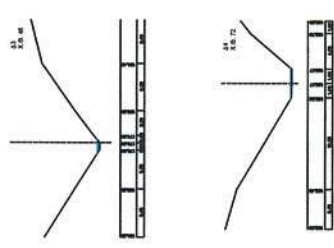

ΔΙΑΤΟΜΕΣ
Κλίμακα 1:250
Για ΟΔ3,69 μήτρες, 11x50 Ετη

ΚΟΡΥΦΕΣ ΟΡΙΟΦΘΕΤΗΣΗΣ
ΣΥΜΦΩΝΑ ΜΕ ΤΟ ΚΑΤΑΣΤΟΙΧΙΟ ΤΡΙΓΩΝΟΜΕΤΡΙΚΟ ΔΙΚΤΥΟ ΔΕ.ΣΥ.Τ.Ν.Π.Α. (ΕΓ.Σ.Α.Ε.Υ.)

ΣΗΜΕΙΑ	X	Y	ΣΗΜΕΙΑ	X	Y
1	353262,78	4222920,06	9	353287,51	4222860,97
2	353263,37	4222908,91	10	353287,26	4222849,65
3	353264,15	4222903,55	11	353284,66	4222861,05
4	353265,05	4222900,05	12	353239,49	4222881,64
5	353266,16	4222897,64	13	353235,03	4222898,40
6	353271,62	4222891,16	14	353241,46	4222910,30
7	353272,85	4222886,91	15	353234,46	4222922,40
8	353277,76	4222876,36			

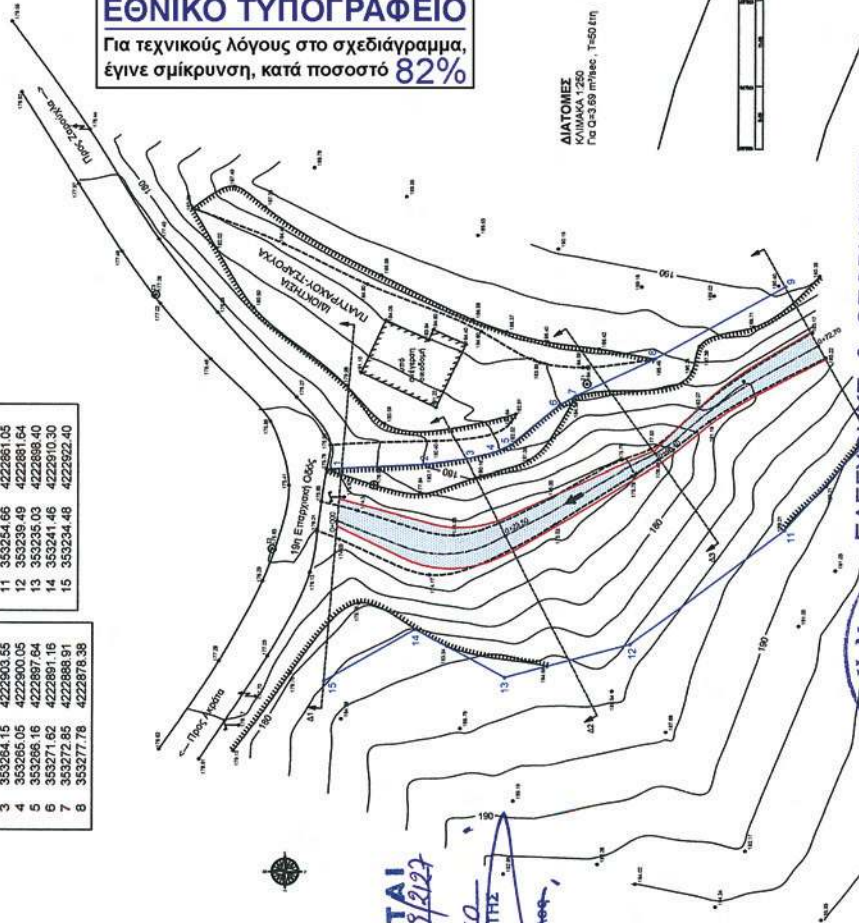

ΕΛΕΓΧΘΗΚΕ & ΘΕΩΡΗΘΗΚΕ
Πάτρα, 26-3-2010



ΠΡΟΪΣΤΑΜΕΝΟΣ ΤΜΗΜΑΤΟΣ
ΠΟΤΑΜΩΝ & ΧΕΙΜΑΡΩΝ
Α. ΝΙΚΟΛΑΚΟΠΟΥΛΟΣ

ΥΠΟΜΝΗΜΑ

Είδη Αλλαγών	Κλίμακα	Επισημάνσεις
Γενική οριοθέτηση	1:500	Γενική οριοθέτηση
Γενική αλλαγή	1:500	Γενική αλλαγή
Γενική αλλαγή	1:500	Γενική αλλαγή
Γενική αλλαγή	1:500	Γενική αλλαγή

Υπομνήματα σχετικά με τις αλλαγές των αλλαγών:

Είδη Αλλαγών	Μέτρο	Κλίμακα	Επισημάνσεις
Συνολικό μήκος	0,30	0,30	48,66
Συνολικό μήκος	0,30	0,30	48,66
Μήκος Εκπαιδευτικού	0,30	0,30	48,66

Επισημάνσεις με τους αριθμούς αλλαγών της παρούσας Οριοθέτησης:

* Η οριοθέτηση αυτή είναι οριστική εφόσον τα στοιχεία της έχουν ελεγχθεί και θεωρηθεί από τον αρμόδιο φορέα.

ΔΙΑΧΕΙΡΗΣΗ ΤΟΠΟΓΡΑΦΙΚΗΣ ΜΕΛΕΤΗΣ
Η εκπόνηση της παρούσας οριοθέτησης έγινε από το
Εθνικό Γεωδαιτικό Σύστημα Αναφοράς 1987 (ΕΓ.Σ.Α.Ε.Υ.)
Πανεπιστημιακό Σχολείο Επιστήμης
ΑΚΑΔΗΜΙΑ 131202020 12242074 1371323

Βασισμένη η οριοθέτηση της παρούσας οριοθέτησης στα στοιχεία:
Πάτρα Μάρτιος 2010
Ο Συντάκτης

ΕΠΙΚΥΡΩΝΕΤΑΙ
Από την υπ' αριθμ. 48283/2027
27-4-2010
Παναγιώτατος

ΜΕΛΕΤΗ ΟΡΙΟΘΕΤΗΣΗΣ
ΤΟΥ ΔΗΜΙΟΥ ΔΙΚΤΥΟΥ
ΓΕΩΜΕΤΡΙΚΑ ΚΑΙ ΤΕΧΝΙΚΑ
ΠΑΤΡΑΣΟΥ-ΠΑΡΟΥΧΑ

ΣΧΕΔΙΟ 1: ΟΡΙΖΟΝΤΙΟΓΡΑΦΙΑ ΔΙΑΤΟΜΕΣ
Κλίμακα 1:250

ΚΑΤΑΣΤΑΣΙΑ
ΜΕΤΡΗΣΕΩΣ ΚΑΤΑΣΤΑΣΙΑ ΕΡΓΟΥ ΕΠΙΣΤΗΜΟΝΙΚΟ ΕΡΓΟ
ΑΡΧΙΤΕΚΤΟΝΙΚΟ ΚΑΙ ΜΗΧΑΝΟΛΟΓΙΚΟ ΣΧΕΔΙΑΣΜΟΣ
ΕΠΙΣΤΗΜΟΝΙΚΟ

ΜΕΛΕΤΗΤΙΚΗ ΕΤΑΙΡΕΙΑ ΔΥΤΙΚΗΣ ΕΛΛΑΔΑΣ - ΜΕΒΕ
Β. ΧΡΗΣΤΟΠΟΥΛΟΣ - Α. ΑΛΕΞΙΔΟΣ - Η. ΚΕΝΤΡΟΣ Ε.Ε.
ΒΥΡΩΝΟΣ 6 - 262 24 ΠΑΤΡΑ - ΤΗΛ. 2610 323466, 342550
Α.Φ.Μ. 099782854 - Δ.Ο.Υ. Γ' ΠΑΤΡΩΝ

Αριθμ. 48066/2114 (2)
Επικύρωση καθορισμού οριοθέτησης τμήματος του ρέματος «ΒΑΛΤΟΥ» στον οικισμό Βάλτου του Δήμου Κλειτορίας Ν. Αχαΐας και στο ύψος της ιδιοκτησίας Δημητρίου Σπανοπούλου.

Ο ΓΕΝΙΚΟΣ ΓΡΑΜΜΑΤΕΑΣ ΠΕΡΙΦΕΡΕΙΑΣ
ΔΥΤΙΚΗΣ ΕΛΛΑΔΑΣ

Έχοντας υπόψη:

1. Το Ν. 3200/55 περί διοικητικής αποκέντρωσης, όπως τροποποιήθηκε και συμπληρώθηκε μεταγενέστερα.

2. Τις διατάξεις του Π.Δ. 39/83 περί μεταβίβασης αρμοδιοτήτων του Υπουργού Δημ. Έργων στις Περιφερειακές Υπηρεσίες.

3. Τις διατάξεις του άρθρου 66 του Ν. 1622/86 «περί Τοπικής Αυτοδιοίκησης, Περιφερειακής Ανάπτυξης και δημοκρατικού προγραμματισμού» όπως αντικαταστάθηκε με τις διατάξεις της παρ. 5 του άρθρου 33 του Ν. 1832/89.

4. Τις διατάξεις του Ν. 2503/97 «Διοίκηση, οργάνωση, στελέχωση της Περιφέρειας ρύθμιση θεμάτων για την Τοπική Αυτοδιοίκηση και άλλες διατάξεις».

5. Την 33/98 εγκύκλιο του ΥΠΕΧΩΔΕ «Αστυνόμευση ρεμάτων και συντήρηση αντιπλ/κών έργων»

6. Το Ν. 3010/2002 «Εναρμόνιση του Ν. 1650/86 με τις οδηγίες 97/11 Ε.Ε & 96/61 Ε.Ε» και ειδικότερα τις διατάξεις του άρθρου 5 αυτού «Διαδικασία οριοθέτησης και ρυθμίσεις θεμάτων για τα υδατορέματα» καθώς και τις ισχύουσες διατάξεις της υπ' αριθμ. 3046/304/03.02.89 απόφασης του αναπληρωτή Υπουργού Υ.Π.Ε.Χ.Ω.Δ.Ε. και ειδικότερα του άρθρου 6 αυτής σχετικά με τη δόμηση κοντά στα ρέματα.

7. Την αρ. 9622/02.09.2002 απόφαση του Γεν. Γραμματέα Περιφέρειας Δυτικής Ελλάδας «περί αναθέσεως μέρους των αρμοδιοτήτων Γεν. Γραμματέα στο Διευθυντή Δημοσίων Έργων».

8. Το αρ. 11278/2005 (ΦΕΚ 1434/18.10.2005/τ. Β') Απόφαση του Γεν. Γραμματέα Περιφέρειας Δυτικής Ελλάδας «περί αναθέσεως μέρους των αρμοδιοτήτων Γεν. Γραμματέα στον Γεν. Διευθυντή ΠΔΕ».

9. Το από 05/02/2010 απόσπασμα από το πρακτικό αρ. 5/2010 της συνεδρίασης του Δημοτικού Συμβουλίου του Δήμου Κλειτορίας Ν. Αχαΐας (αρ. απόφασης 21/2010).

10. Το με αρ. πρωτ. 1617/26.03.2010 έγγραφο της Δ.Τ.Υ.Ν. Αχαΐας με το οποίο μας διαβίβασε την από Μαρτίου 2010 Τεχνική Έκθεση Υδρολογικής -Υδραυλικής μελέτης και Περιβαλλοντικών στοιχείων που συντάχθηκαν από την ΜΕΔΕ - Β. Χριστόπουλος - Α. Αλεβίζος - Η. Κέντρος Ε.Ε. και το από Φεβρουαρίου 2010 Τοπογραφικό Διάγραμμα στο οποίο σημειώνονται με μπλε γραμμή (γραμμή οριοθέτησης) που καθορίζεται από τους αριθμούς 1, 2, 3, 4, ...15, 16, 17 και κόκκινη γραμμή (γραμμή πλημμύρας) οι οριογραμμές καθορισμού της οριοθέτησης τμήματος του ρέματος «ΒΑΛΤΟΥ» στον οικισμό Βάλτου του Δήμου Κλειτορίας Ν. Αχαΐας και στο ύψος της ιδιοκτησίας Δημητρίου Σπανοπούλου, όπως τα παραπάνω ελέγχθηκαν και θεωρήθηκαν από την υπόψη υπηρεσία (Δ.Τ.Υ.Ν. Αχαΐας), αποφασίζουμε:

Επικυρώνουμε τον καθορισμό των οριογραμμών του τμήματος του ρέματος «ΒΑΛΤΟΥ» στον οικισμό Βάλτου του Δήμου Κλειτορίας Ν. Αχαΐας και στο ύψος της ιδιοκτησίας Δημητρίου Σπανοπούλου, που φαίνονται στο Τοπογραφικό Διάγραμμα με μπλε και κόκκινη γραμμή και σημειώνονται με τους αριθμούς που αναγράφονται στην παραπάνω παρ. 10, όπως αυτές καθορίστηκαν από την Υδρολογική - Υδραυλική μελέτη που συντάχθηκε από την ΜΕΔΕ - Β. Χριστόπουλος - Α. Αλεβίζος - Η. Κέντρος Ε.Ε., ελέγχθηκαν και θεωρήθηκαν από την Δ.Τ.Υ.Ν. Αχαΐας.

Η απόφαση αυτή να δημοσιευθεί στην Εφημερίδα της Κυβερνήσεως.

Πάτρα, 27 Απριλίου 2010

Με εντολή Γενικού Γραμματέα Περιφέρειας
Ο Γενικός Διευθυντής Περιφέρειας
ΔΙΟΝΥΣΙΟΣ ΠΑΝΑΓΙΩΤΟΠΟΥΛΟΣ

ΕΠΙΚΥΡΩΝΕΤΑΙ
με την υπ' αριθμ. 48066/2114
απόφαση Π.Δ.Σ.
27-4-2010
Πάτρα



ΑΠΟΓΡΑΦΗ ΧΑΡΤΟΝ Γ.Υ.
ΠΛΑΝΟΙ 0258 Α & 0259 Β - ΚΑΙΜΑΚΑ 1:5.000

ΚΟΡΥΦΕΣ ΟΡΙΟΘΕΤΗΣΗΣ

ΣΥΜΦΩΝΑ ΜΕ ΤΟ ΚΡΑΤΙΚΟ ΤΡΙΓΩΝΟΜΕΤΡΙΚΟ ΔΙΚΤΥΟ ΣΕ ΣΥΣΤΗΜΑ ΕΓΣΑ 87)		ΣΗΜΕΙΑ		X		Y	
1	341623.17	4198687.91	10	341628.40	4198594.43		
2	341627.75	4198662.23	11	341624.59	4198613.66		
3	341630.95	4198634.01	12	341625.05	4198621.72		
4	341640.81	4198623.37	13	341618.16	4198625.49		
5	341640.51	4198614.42	14	341619.23	4198640.10		
6	341642.45	4198600.43	15	341614.69	4198656.92		
7	341652.89	4198594.95	16	341605.34	4198689.42		
8	341657.79	4198589.67	17	341603.86	4198677.55		
9	341651.02	4198581.90					



ΥΠΟΜΗΜΑ

ΕΙΔΟΣ	ΜΕΤΡΟ	ΑΡΙΘΜΟΣ	ΠΟΣΟΣΤΟ
ΚΑΤΑΣΤΑΣΙΑΣ	1:500	231	25%
ΜΕΛΕΤΗΣ	1:500	232	25%
ΕΚΤΕΛΕΣΗΣ	1:500	233	25%
ΣΥΝΤΗΡΗΣΗΣ	1:500	234	25%

Επισημαίνεται ότι η μελέτη αυτή αφορά στην κατασκευή του έργου, σύμφωνα με το πρόγραμμα εργασιών που έχει καταρτιστεί και σύμφωνα με το άρθρο 10 του Ν. 2227/94.

ΔΙΑΣΕΝ ΤΟΠΟΓΡΑΦΙΚΗΣ ΜΕΛΕΤΗΣ
 Εταιρεία με Δ.Α.Ε. με την επωνυμία "ΕΛΛΗΝΙΚΗ ΕΤΑΙΡΕΙΑ ΔΥΤΙΚΗΣ ΕΡΕΥΝΑΣ ΚΑΙ ΜΕΛΕΤΗΣ ΧΡΗΣΤΟΠΟΥΛΟΣ - Α. ΑΜΕΒΙΖΟΣ - Η. ΚΕΝΤΡΟΣ Ε.Ε."

ΚΑΙΜΑΚΑ 1:250

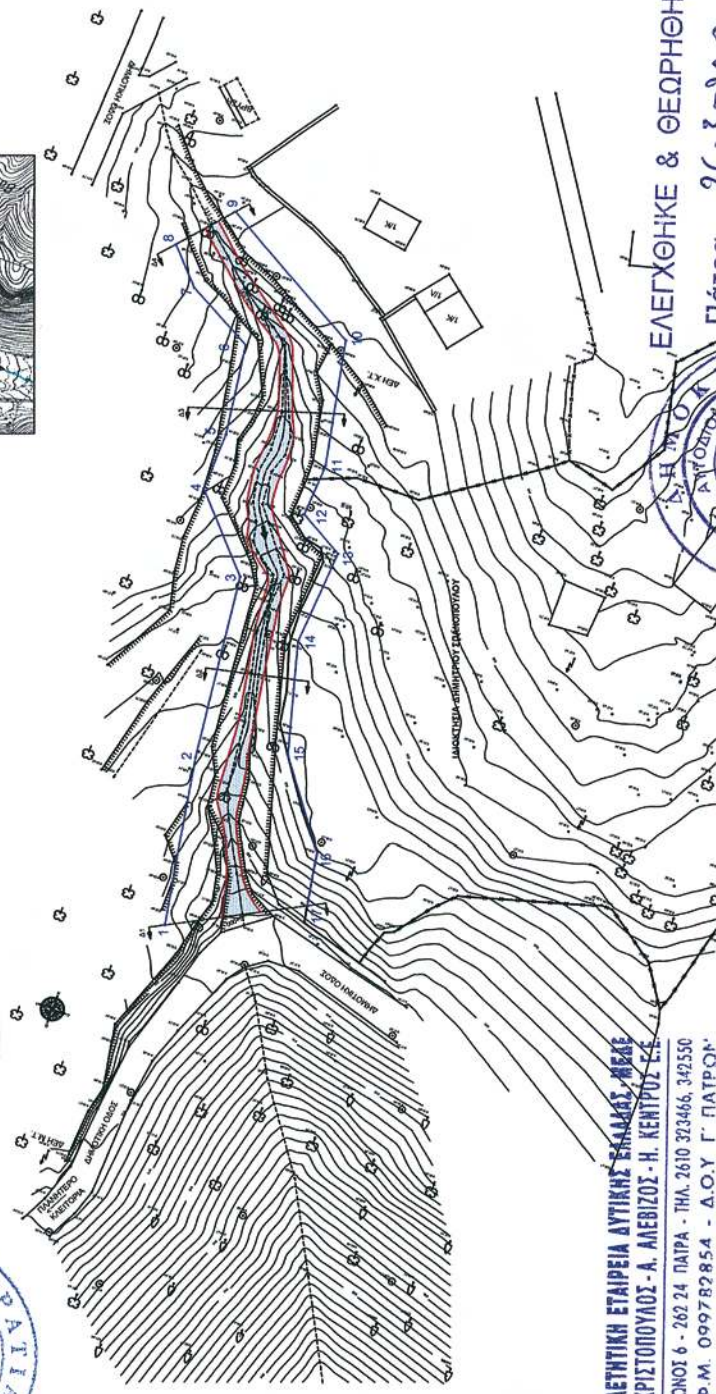

ΜΕΛΕΤΗΤΙΚΗ ΕΤΑΙΡΕΙΑ ΔΥΤΙΚΗΣ ΕΡΕΥΝΑΣ ΚΑΙ ΜΕΛΕΤΗΣ
 ΧΡΗΣΤΟΠΟΥΛΟΣ - Α. ΑΜΕΒΙΖΟΣ - Η. ΚΕΝΤΡΟΣ Ε.Ε.
 ΓΥΡΟΣ 6 - 262 24 ΠΑΤΡΑ - ΤΗΛ. 2610 323466, 342550
 Φ.Μ. 099782854 - Δ.Ο.Υ Γ' ΠΑΤΡΩΝ

ΕΛΕΓΧΘΗΚΕ & ΘΕΩΡΗΘΗΚΕ
 Πάτρα .. 26-3-2010.



ΠΡΟΪΣΤΑΜΕΝΟΣ ΤΜΗΜΑΤΟΣ
 ΠΟΤΑΜΩΝ & ΧΕΙΜΑΡΩΝ
 Α. ΝΙΚΟΛΑΚΟΠΟΥΛΟΣ

ΕΘΝΙΚΟ ΤΥΠΟΓΡΑΦΕΙΟ
 Για τεχνικούς λόγους στο σχεδιάγραμμα,
 έγινε σμίκρυνση, κατά ποσοστό 82%

ΜΕΛΕΤΗ ΟΡΙΟΘΕΤΗΣΗΣ
 ΤΜΗΜ. ΡΕΜΑΤΟΣ ΒΑΛΤΟΥ
 ΣΤΟΝ ΟΙΚΙΣΜΟ ΒΑΛΤΟΥ
 ΤΟΥ ΔΗΜΟΥ ΚΛΕΙΘΡΙΑΣ

ΘΕΣΗ: ΔΙΟΙΚΗΤΗΡΙΑ ΔΗΜΗΤΡΗ ΣΤΑΝΟΠΟΥΛΟΥ
 ΚΑΙΜΑΚΑ 1:250

ΣΧΕΔΙΟ 1. ΟΡΙΖΟΝΤΙΟΓΡΑΦΙΑ

Αριθμ. 8799/5825

(3)

Καθορισμός των οριογραμμών τμήματος του υδατορέματος στην περιοχή «Αγκαιριάς» Δ.Δ. Αγκαιριάς Δήμου Πάρου νήσου Πάρου Νομού Κυκλάδων παρά την ιδιοκτησία Ελένης Μπράτσου και Μαρίας Κανδύλη.

Ο ΓΕΝΙΚΟΣ ΓΡΑΜΜΑΤΕΑΣ ΠΕΡΙΦΕΡΕΙΑΣ
ΝΟΤΙΟΥ ΑΙΓΑΙΟΥ

Έχοντας υπόψη:

1. Τις διατάξεις του άρθρου 8 του Ν. 3200/55 , «διοικητική αποκέντρωση».

2. Τις διατάξεις του Ν. 3010/2002 (ΦΕΚ 91/Α'/25.04.2002), «Εναρμόνιση του Ν. 1650/1986 με τις οδηγίες 97/11 Ε.Ε. και 98/61 Ε.Ε. και ειδικότερα τις διατάξεις του άρθρου 5 αυτού «Διαδικασία οριοθέτησης και ρυθμίσεις θεμάτων για τα υδατορέματα».

3. Τις διατάξεις της με αριθμ. πρωτ. 3046/304/03.02.1989 (ΦΕΚ 59/Δ') Απόφασης του Αναπληρωτή Υπουργού Π.Ε.Χ.Ω.ΔΕ «Κτιριοδομικός Κανονισμός» και ειδικότερα τις διατάξεις του άρθρου 6 αυτής, «Δόμηση κοντά σε ρέματα».

4. Τις οικείες διατάξεις του Ν. 2503/97 (ΦΕΚ 107/Α'/30.05.1997) «Διοίκηση, Οργάνωση, Στελέχωση της Περιφέρειας, ρύθμιση θεμάτων για την Τοπική Αυτοδιοίκηση και άλλων διατάξεων».

5. Τις οικείες διατάξεις του Ν. 2508/1997 (ΦΕΚ 124/Α'/13.06.1997) «Βιώσιμη οικιστική ανάπτυξη των πόλεων και οικισμών της χώρας και άλλων διατάξεων».

6. Τις οικείες διατάξεις του Ν. 2690/1999 (ΦΕΚ 45/Α'/09.03.1999) «Κύρωση του κώδικα διοικητικής διαδικασίας».

7. Το με αριθμ. πρωτ. Τ.Υ. 3762/26.11.2009 έγγραφο της Δ/νσης Τεχνικών Υπηρεσιών της Νομ. Αυτοδιοίκησης Κυκλάδων με το οποίο διαβιβάστηκε ο φάκελος μελέτης στην Δ/νση Π.Ε.Χ.Ω. Νοτίου Αιγαίου καθορισμού των οριογραμμών τμήματος του ρέματος με θεωρημένα το τοπογραφικό διάγραμμα στο οποίο χαράσσονται τα όρια αυτού καθώς και την τεχνική έκθεση με τους υδραυλικούς υπολογισμούς, που βρίσκεται στην περιοχή «Αγκαιριάς» Δ.Δ. Αγκαιριάς Δήμου Πάρου νήσου Πάρου Νομού Κυκλάδων προ της ιδιοκτησίας Ελένης Μπράτσου και Μαρίας Κανδύλη.

8. Η με αριθμ. 297/2009 απόφαση του Δημοτικού Συμβουλίου Δήμου Πάρου νήσου Πάρου με την οποία γνω-

μοδοτεί θετικά σχετικά με την μελέτη οριοθέτησης του ρέματος που βρίσκεται στην περιοχή «Αγκαιριάς» Δ.Δ. Αγκαιριάς Δήμου Πάρου νήσου Πάρου Νομού Κυκλάδων προ της ιδιοκτησίας Ελένης Μπράτσου και Μαρίας Κανδύλη.

9. Το με αριθμό πρωτ. οικ. 6734/4429/29.03.2010 έγγραφο της Δ/νσης Δημοσίων Έργων της Περιφέρειας Νοτίου Αιγαίου, δια του οποίου γίνεται δεκτή η Υδραυλική μελέτη κατόπιν του αρ. πρωτ. 33277/20735/07.12.2009 εγγράφου της Δ/νσης Π.Ε.Χ.Ω. με το οποίο διαβιβάστηκε η Υδραυλική μελέτη για έλεγχο και κατόπιν του αριθμ. πρωτ. οικ. 1741/1099/03.02.2010 εγγράφου της Δ/νσης Δημοσίων Έργων.

10. Τον φάκελο της μελέτης ο οποίος περιέχει Τοπογραφικό Διάγραμμα, Υδραυλική μελέτη, Τεχνική Έκθεση κ.λπ. που διαβιβάστηκε στην Δ/νση Π.Ε.Χ.Ω. Νοτίου Αιγαίου.

11. Την με α.π. Π.Ν.Α. 8799/5825/13.04.2010 διευκρίνιση του μελετητή για τα όρια του υδατορέματος που ζητήθηκε από την Υπηρεσία.

12. Το γεγονός ότι με την απόφαση αυτή δεν προκαλείται δαπάνη σε βάρος του προϋπολογισμού του Δημοσίου και του Δήμου Πάρου, αποφασίζουμε:

Επικύρωνουμε την θεωρημένη στις 26/11/2009 από την Δ/νση Τεχνικών Υπηρεσιών της Νομαρχιακής Αυτοδιοίκησης Κυκλάδων έκθεση καθορισμού των οριογραμμών τμήματος του υδατορέματος στην περιοχή «Αγκαιριάς» Δ.Δ. Αγκαιριάς Δήμου Πάρου νήσου Πάρου Νομού Κυκλάδων παρά την ιδιοκτησία Ελένης Μπράτσου και Μαρίας Κανδύλη, έτσι όπως σημειώνεται με μαύρο χρώμα η πολυγωνική γραμμή R1', R2', R2, R3, R4 στη μια όχθη και με S1', S2', S2, S3, S4, S5 στην απέναντι της, (τα σημεία της οποίας είναι εξαρτημένα από το Εθνικό Τριγωνομετρικό Δίκτυο) επί του τοπογραφικού Διαγράμματος που υπογράφεται από τον Γεώργιο Κανδύλη, Αρχιτέκτονα Μηχανικό.

Η ισχύς αρχίζει από την ημερομηνία δημοσίευσης.

Η απόφαση αυτή να δημοσιευθεί στην Εφημερίδα της Κυβερνήσεως μαζί με το Τοπογραφικό Διάγραμμα.

Ερμούπολη, 27 Απριλίου 2010

Ο Γενικός Γραμματέας Περιφέρειας
ΒΑΣΙΛΕΙΟΣ ΗΛ. ΜΠΡΑΚΟΥΜΑΤΣΟΣ

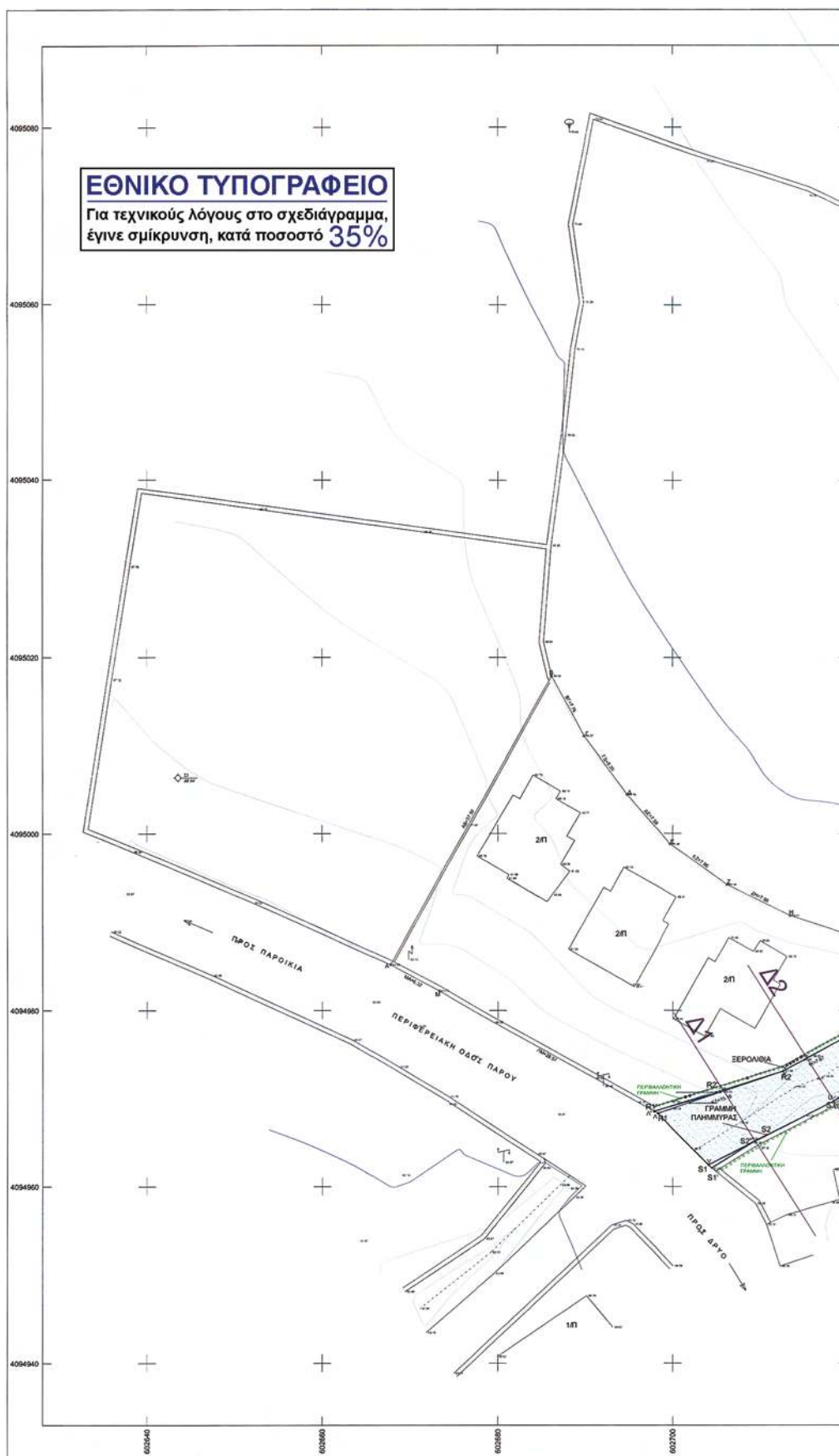

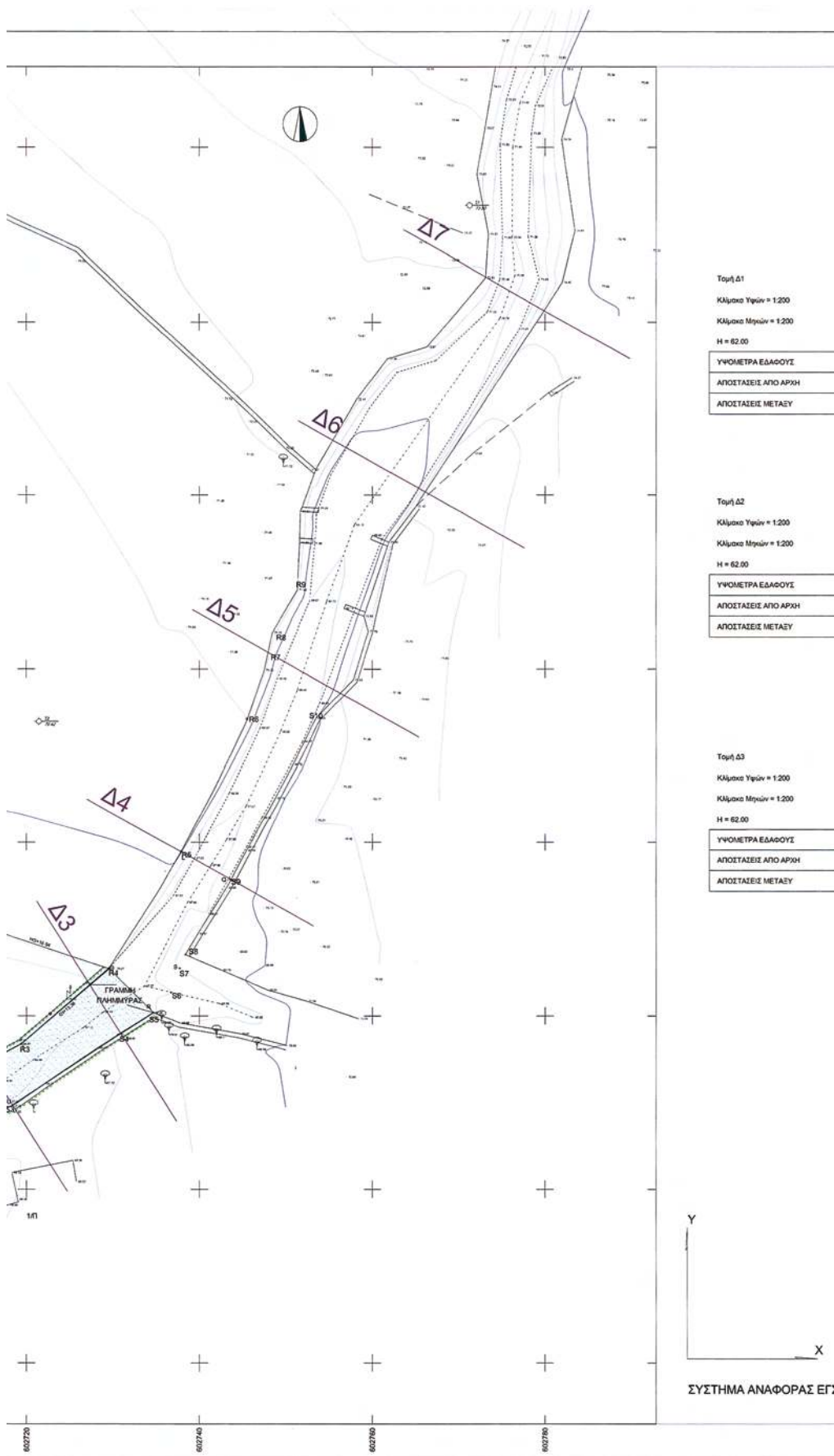

Τομή Δ1
 Κλίμακα Υφών = 1:200
 Κλίμακα Μηνών = 1:200
 Η = 62.00

ΥΨΟΜΕΤΡΑ ΕΞΑΓΟΥΣ
ΑΠΟΣΤΑΣΕΙΣ ΑΠΟ ΑΡΧΗ
ΑΠΟΣΤΑΣΕΙΣ ΜΕΤΑΞΥ

Τομή Δ2
 Κλίμακα Υφών = 1:200
 Κλίμακα Μηνών = 1:200
 Η = 62.00

ΥΨΟΜΕΤΡΑ ΕΞΑΓΟΥΣ
ΑΠΟΣΤΑΣΕΙΣ ΑΠΟ ΑΡΧΗ
ΑΠΟΣΤΑΣΕΙΣ ΜΕΤΑΞΥ

Τομή Δ3
 Κλίμακα Υφών = 1:200
 Κλίμακα Μηνών = 1:200
 Η = 62.00

ΥΨΟΜΕΤΡΑ ΕΞΑΓΟΥΣ
ΑΠΟΣΤΑΣΕΙΣ ΑΠΟ ΑΡΧΗ
ΑΠΟΣΤΑΣΕΙΣ ΜΕΤΑΞΥ

Y
 X
 ΣΥΣΤΗΜΑ ΑΝΑΦΟΡΑΣ ΕΓΣ.

