



ΕΦΗΜΕΡΙΣ ΤΗΣ ΚΥΒΕΡΝΗΣΕΩΣ

ΤΗΣ ΕΛΛΗΝΙΚΗΣ ΔΗΜΟΚΡΑΤΙΑΣ

ΤΕΥΧΟΣ ΤΕΤΑΡΤΟ

Αρ. Φύλλου 237

15 Μαΐου 2013

ΠΕΡΙΕΧΟΜΕΝΑ

ΑΠΟΦΑΣΕΙΣ

- Κήρυξη ως αναδασωτέας, έκτασης εμβαδού E=94,10629 στρ. στη θέση «Λάκος», Τοπικής Κοινότητας Μίνας, Δήμου Ανατολικής Μάνης, Περιφερειακής Ενότητας Λακωνίας..... 1
- Κήρυξη ως αναδασωτέας, έκτασης εμβαδού E=243,765 στρ. στη θέση «Μονάχη - Καραβοστασίου», Τοπικής Κοινότητας Οιτύλου, Δήμου Ανατολικής Μάνης, Περιφερειακής Ενότητας Λακωνίας..... 2
- Κήρυξη ως αναδασωτέας, έκτασης εμβαδού E=306,22189 στρ. στη θέση «Δρυάλια», Τοπικής Κοινότητας Αρεόπολης, Δήμου Ανατολικής Μάνης, Περιφερειακής Ενότητας Λακωνίας..... 3
- Κήρυξη ως αναδασωτέας, έκτασης εμβαδού E=2,57033 στρ. στη θέση «Πλούμιτσα», Τοπικής Κοινότητας Πετρίνας, Δήμου Ανατολικής Μάνης, Περιφερειακής Ενότητας Λακωνίας..... 4
- Κήρυξη ως αναδασωτέας, έκτασης εμβαδού E=701,69 τ.μ. στη θέση «Προφήτης Ηλίας», Τοπικής Κοινότητας Προσήλιου, Δήμου Ανατολικής Μάνης, Περιφερειακής Ενότητας Λακωνίας..... 5

ΑΠΟΦΑΣΕΙΣ

- Αριθμ. 775 (1)
Κήρυξη ως αναδασωτέας, έκτασης εμβαδού E=94,10629 στρ. στη θέση «Λάκος», Τοπικής Κοινότητας Μίνας, Δήμου Ανατολικής Μάνης, Περιφερειακής Ενότητας Λακωνίας.

Ο ΓΕΝΙΚΟΣ ΓΡΑΜΜΑΤΕΑΣ
ΑΠΟΚΕΝΤΡΩΜΕΝΗΣ ΔΙΟΙΚΗΣΗΣ ΠΕΛΟΠΟΝΝΗΣΟΥ,
ΔΥΤΙΚΗΣ ΕΛΛΑΔΑΣ ΚΑΙ ΙΟΝΙΟΥ

Έχοντας υπόψη:

1. Τις διατάξεις των άρθρων 24 παρ. 1 και 117 παρ. 3 του Συντάγματος.
2. Τις διατάξεις των άρθρων 34, 38 και 41 του Ν. 998/1979 (ΦΕΚ 289Α'/1979) «Περί προστασίας των δασών και των δασικών εν γένει εκτάσεων της Χώρας».
3. Τις διατάξεις του άρθρου 1§ 15 του Ν. 3208/2003 (ΦΕΚ 303Α'/2003) «Προστασία των δασικών οικοσυστη-

μάτων, κατάρτιση δασολογίου, ρύθμιση εμπραγμάτων δικαιωμάτων επί δασών και δασικών εν γένει εκτάσεων και άλλες διατάξεις».

4. Τις με αριθμ. 160417/1180/8.7.1980 και 182447/3049/24.9.1980 εγκύκλιες διαταγές του Υπουργείου Γεωργίας, που αναφέρονται στο εν λόγω θέμα.

5. Τις διατάξεις του Ν. 3852/2010 (ΦΕΚ 87Α'/2010) «Νέα Αρχιτεκτονική της Αυτοδιοίκησης και της Αποκεντρωμένης Διοίκησης - Πρόγραμμα Καλλικράτης».

6. Το Π.Δ. 139/2010 (ΦΕΚ 232Α'/2010) «Οργανισμός της Αποκεντρωμένης Διοίκησης Πελοποννήσου, Δυτικής Ελλάδας και Ιονίου».

7. Την πράξη 40/29-12-2010 του Υπουργικού Συμβουλίου (ΦΕΚ 247Α'/2010) «Διαπίστωση της παύσης εκ του Νόμου των Γενικών Γραμματέων των Περιφερειών και διορισμός Γενικών Γραμματέων στις Αποκεντρωμένες Διοικήσεις του Κράτους».

8. Το υπ' αριθμ. 221525/4195/21-9-2011 έγγραφο του ΥΠΕΚΑ.

9. Την υπ' αριθμ. 13395/499/26-03-2013 πρόταση του Δασαρχείου Γυθείου, για κήρυξη της ανωτέρω έκτασης ως αναδασωτέας λόγω πυρκαγιάς, αποφασίζουμε:

Κηρύσσουμε ως αναδασωτέα με σκοπό την αποκατάσταση με φυσική αναγέννηση της προϋπάρχουσας δασικής βλάστησης η οποία καλυπτόταν από θάμνους αείφυλλων πλατύφυλλων, (πουρνάρι, αγριελιά, ασπάλθος, ασφάκα και αφάνα) σε ποσοστό 50% που καταστράφηκε από πυρκαγιά, της κατηγορίας της παραγράφου 1 του άρθρου 3 του Ν. 998/1979 «Περί προστασίας των δασών και των δασικών εν γένει εκτάσεων της Χώρας», όπως αυτή αναριθμήθηκε και ισχύει σύμφωνα με την παράγραφο 1, του άρθρου 9, του Ν. 3818/2010 (ΦΕΚ 17Α'/16-2-2010), Δημόσιο Δάσος εμβαδού E= 94,10629 στρ. στη θέση «Λάκος», Τοπικής Κοινότητας Μίνας, Δήμου Ανατολικής Μάνης, Περιφερειακής Ενότητας Λακωνίας».

Η έκταση αυτή υπό στοιχεία (1, 2, 3,, 13, 14, 15, 1) εμβαδού 94,10629 στρ, έχει κορυφές εξαρτημένες στο σύστημα απόλυτων συντεταγμένων ΕΓΣΑ.87, όπως φαίνεται στο συνημμένο θεωρημένο από το Δασάρχη Γυθείου, τοπογραφικό διάγραμμα, κλίμακας 1:4.000 το οποίο συντάξε ο Δασοπόνος Κακαλέτρης Χρήστος και απεικονίζεται σε απόσπασμα χάρτη εκδόσεως Γ.Υ.Σ. κλίμακας 1:5000 (Φ.Χ. ΑΡΕΟΠΟΛΗΣ Γ.Υ.Σ.7392.3 - 7391.4) όρια:

Βόρεια: Με δασική έκταση.

Νότια: Με δασική έκταση.

Ανατολικά: Με δασική έκταση.

Δυτικά: Με αγροτική έκταση.

Κατά της ανωτέρω απόφασης, υπάρχει η δυνατότητα άσκησης αίτησης ακύρωσης, ενώπιον του (οικείου) τριμελούς Διοικητικού Εφετείου, εντός εξήντα (60) ημερών από την επομένη της δημοσίευσής ή της κοινοποιήσεώς της.

Η απόφαση αυτή να δημοσιευθεί στην Εφημερίδα της Κυβερνήσεως.

Πάτρα, 25 Απριλίου 2013

Ο Γενικός Γραμματέας
Αποκεντρωμένης Διοίκησης
ΕΜΜΑΝΟΥΗΛ Α. ΑΓΓΕΛΑΚΑΣ

ΑΠΟΣΠΑΣΜΑ ΧΑΡΤΩΝ ΚΛΙΜΑΚΑΣ 1:5.000 Φ.Χ. ΑΡΕΟΠΟΛΗΣ Γ.Υ.Σ. ΑΡΙΘΜ. 7392.3-7391.4 ΕΠΑΝΩ ΣΤΟΥΣ ΟΠΟΙΟΥΣ ΕΜΦΑΝΙΖΕΤΑΙ Η ΕΚΤΑΣΗ ΠΟΥ ΚΑΗΚΕ ΣΤΙΣ 11-9-2012 ΣΤΗ ΘΕΣΗ ΛΑΚΟΣ ΤΗΣ ΤΟΠΙΚΗΣ ΚΟΙΝΟΤΗΤΑΣ ΜΙΝΑΣ ΤΟΥ ΔΗΜΟΥ ΑΝΑΤΟΛΙΚΗΣ ΜΑΝΗΣ.

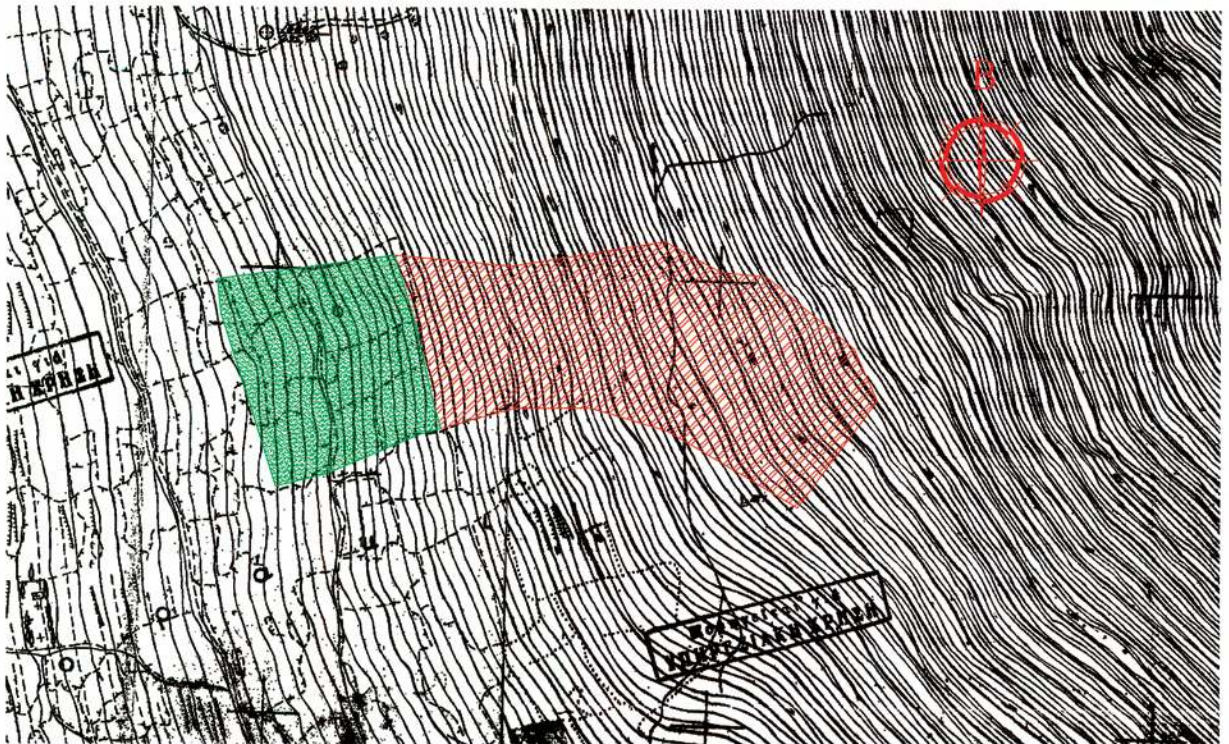

ΤΟΠΟΓΡΑΦΙΚΟ ΔΙΑΓΡΑΜΜΑ ΚΛΙΜΑΚΑΣ 1:4.000 ΤΗΣ ΕΚΤΑΣΗΣ ΠΟΥ ΚΑΗΚΕ ΣΤΙΣ 11-9-2012 ΚΑΙ ΘΑ ΚΗΡΥΧΘΕΙ ΑΝΑΔΑΣΩΤΕΑ ΣΤΗ ΘΕΣΗ ΛΑΚΟΣ ΤΗΣ ΤΟΠΙΚΗΣ ΚΟΙΝΟΤΗΤΑΣ ΜΙΝΑΣ ΤΟΥ ΔΗΜΟΥ ΑΝΑΤΟΛΙΚΗΣ ΜΑΝΗΣ.

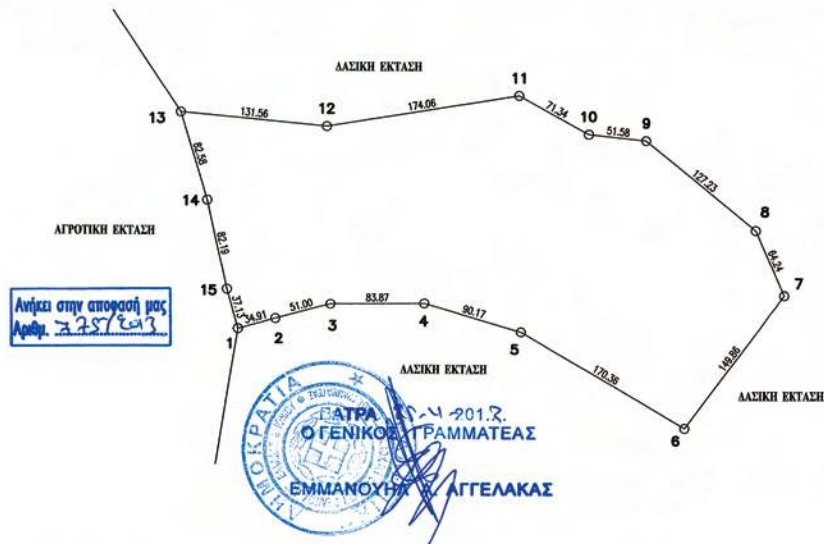

ΣΥΝΤΕΤΑΓΜΕΝΕΣ ΕΚΤΑΣΗΣ ΠΟΥ ΘΑ ΚΗΡΥΧΘΕΙ ΑΝΑΔΑΣΩΤΕΑ

A/A	ΣΥΝΤΕΤΑΓΜΕΝΕΣ X	ΣΥΝΤΕΤΑΓΜΕΝΕΣ Y
1	357987.155	4046083.843
2	358020.778	4046093.252
3	358070.061	4046106.358
4	358153.927	4046107.182
5	358240.425	4046081.701
6	358387.241	4045995.282
7	358476.738	4046115.481
8	358450.634	4046174.183
9	358351.816	4046254.316
10	358300.542	4046259.907
11	358238.081	4046294.383
12	358066.274	4046266.493
13	357935.294	4046278.846
14	357959.235	4046199.810
15	357977.148	4046119.599

Εκτάσης που θα κηρυχθεί αναδάσωση = 94.106,29 τ.μ.
 Αγροτική έκταση = 45.090,036 τ.μ.
 Συνολική κομμένη έκταση = 139.196,326 τ.μ.

ΥΠΟΜΝΗΜΑ
 ΕΚΤΑΣΗ ΠΟΥ ΘΑ ΚΗΡΥΧΘΕΙ ΑΝΑΔΑΣΩΤΕΑ
 ΑΝΑΤΟΛΙΚΗΣ ΜΑΝΗΣ
 Ο ΓΕΝΙΚΟΣ ΓΡΑΜΜΑΤΕΑΣ
 ΕΜΜΑΝΟΥΗΛ ΑΓΓΕΛΑΚΑΣ

ΘΕΩΡΗΘΗΚΕ
 Ο ΔΑΣΑΡΧΗΣ ΓΥΘΕΙΟΥ
 ΔΑΣΙΚΟΣ ΕΠΥΡΙΑΩΝ
 ΔΑΣΟΛΟΓΟΣ

Ο ΣΥΝΤΑΚΤΗΣ
 ΚΑΚΑΛΕΤΡΗΣ ΧΡΗΣΤΟΣ
 ΔΑΣΟΠΟΝΟΣ

ΕΘΝΙΚΟ ΤΥΠΟΓΡΑΦΕΙΟ
 Για τεχνικούς λόγους στο σχεδιάγραμμα,
 έγινε σμίκρυνση, κατά ποσοστό 58%

Αριθμ. 774

(2)

Κήρυξη ως αναδασωτέας, έκτασης εμβαδού Ε=243,765 στρ. στη θέση «Μονάχη - Καραβοστασιού», Τοπικής Κοινότητας Οιτύλου, Δήμου Ανατολικής Μάνης, Περιφερειακής Ενότητας Λακωνίας.

Ο ΓΕΝΙΚΟΣ ΓΡΑΜΜΑΤΕΑΣ
ΑΠΟΚΕΝΤΡΩΜΕΝΗΣ ΔΙΟΙΚΗΣΗΣ ΠΕΛΟΠΟΝΝΗΣΟΥ,
ΔΥΤΙΚΗΣ ΕΛΛΑΔΑΣ ΚΑΙ ΙΟΝΙΟΥ

Έχοντας υπόψη:

1. Τις διατάξεις των άρθρων 24 παρ. 1 και 117 παρ. 3 του Συντάγματος.

2. Τις διατάξεις των άρθρων 34, 38 και 41 του Ν. 998/1979 (ΦΕΚ 289Α'/1979) «Περί προστασίας των δασών και των δασικών εν γένει εκτάσεων της Χώρας».

3. Τις διατάξεις του άρθρου 1§ 15 του Ν. 3208/2003 (ΦΕΚ 303Α'/2003) «Προστασία των δασικών οικοσυστημάτων, κατάρτιση δασολογίου, ρύθμιση εμπραγμάτων δικαιωμάτων επί δασών και δασικών εν γένει εκτάσεων και άλλες διατάξεις».

4. Τις με αριθμ. 160417/1180/8.7.1980 και 182447/3049/24.9.1980 εγκύκλιες διαταγές του Υπουργείου Γεωργίας, που αναφέρονται στο εν λόγω θέμα.

5. Τις διατάξεις του Ν. 3852/2010 (ΦΕΚ 87Α'/2010) «Νέα Αρχιτεκτονική της Αυτοδιοίκησης και της Αποκεντρωμένης Διοίκησης-Πρόγραμμα Καλλικράτης».

6. Το Π.Δ. 139/2010 (ΦΕΚ 232Α'/2010) «Οργανισμός της Αποκεντρωμένης Διοίκησης Πελοποννήσου, Δυτικής Ελλάδας και Ιονίου».

7. Την πράξη 40/29-12-2010 του Υπουργικού Συμβουλίου (ΦΕΚ 247Α'/2010) «Διαπίστωση της παύσης εκ του Νόμου των Γενικών Γραμματέων των Περιφερειών και διορισμός Γενικών Γραμματέων στις Αποκεντρωμένες Διοικήσεις του Κράτους».

9. Το υπ' αριθμ. 221525/4195/21-9-2011 έγγραφο του ΥΠΕΚΑ.

10. Την υπ' αριθμ. 13388/496/26-03-2013 πρόταση του Δασαρχείου Γυθείου, για κήρυξη της ανωτέρω έκτασης ως αναδασωτέας λόγω πυρκαγιάς, αποφασίζουμε:

Κηρύσσουμε ως αναδασωτέα με σκοπό την αποκατάσταση με φυσική αναγέννηση της προϋπάρχουσας δασικής βλάστησης η οποία καλυπτόταν από θάμνους αείφυλλων πλατύφυλλων, (ασπάλαθος, ασφάκα και αφάνα) σε ποσοστό 50% που καταστράφηκε από πυρκαγιά, της κατηγορίας της παραγράφου 1 του άρθρου 3 του Ν. 998/1979 «Περί προστασίας των δασών και των δασικών εν γένει εκτάσεων της Χώρας», όπως αυτή αναριθμήθηκε και ισχύει σύμφωνα με την παράγραφο 1, του άρθρου 9, του Ν. 3818/2010 (ΦΕΚ 17Α'/16-2-2010), Δημόσιο Δάσος εμβαδού Ε= 243,765 στρ. στη θέση «Μονάχη - Καραβοστασιού», Τοπικής Κοινότητας Οιτύλου, Δήμου Ανατολικής Μάνης, Περιφερειακής Ενότητας Λακωνίας».

Η έκταση αυτή Ε= 243,765 στρ. απεικονίζεται σε απόσπασμα χάρτη εκδόσεως Γ.Υ.Σ. κλίμακας 1:50.000 (Φ.Χ. ΑΡΕΟΠΟΛΗΣ Γ.Υ.Σ. 1992) θεωρημένο από το Δασάρχη Γυθείου, το οποίο συνέταξε ο Δασοπόνος Κακαλέτρης Χρήστος, με όρια:

Βόρεια: Με αγροτική έκταση.

Νότια: Με θάλασσα.

Ανατολικά: Με αγροτική έκταση.

Δυτικά: Με θάλασσα.

Κατά της ανωτέρω απόφασης, υπάρχει η δυνατότητα άσκησης αίτησης ακύρωσης, ενώπιον του (οικείου) τριμελούς Διοικητικού Εφετείου, εντός εξήντα (60) ημερών από την επομένη της δημοσίευσής ή της κοινοποίησής της.

Η απόφαση αυτή να δημοσιευθεί στην Εφημερίδα της Κυβερνήσεως.

Πάτρα, 25 Απριλίου 2013

Ο Γενικός Γραμματέας
Αποκεντρωμένης Διοίκησης
ΕΜΜΑΝΟΥΗΛ Α. ΑΓΓΕΛΑΚΑΣ

ΑΠΟΣΠΑΣΜΑ ΧΑΡΤΗ ΚΛΙΜΑΚΑΣ 1:50.000 Φ.Χ. ΑΡΕΟΠΟΛΗΣ Γ.Υ.Σ. 1992 ΕΠΑΝΩ ΣΤΟΝ ΟΠΟΙΟ ΕΜΦΑΝΙΖΕΤΑΙ Η ΕΚΤΑΣΗ ΠΟΥ ΚΑΗΚΕ ΣΤΙΣ 14/9/2012 ΑΠΟ ΤΗΝ ΦΩΤΙΑ ΠΟΥ ΕΞΕΡΡΑΓΗ ΣΤΗ ΘΕΣΗ ΜΟΝΑΧΗ Τ.Κ. ΟΙΤΥΛΟΥ ΠΕΡΙΦΕΡΕΙΑΣ ΔΗΜΟΥ ΑΝΑΤΟΛΙΚΗΣ ΜΑΝΗΣ.

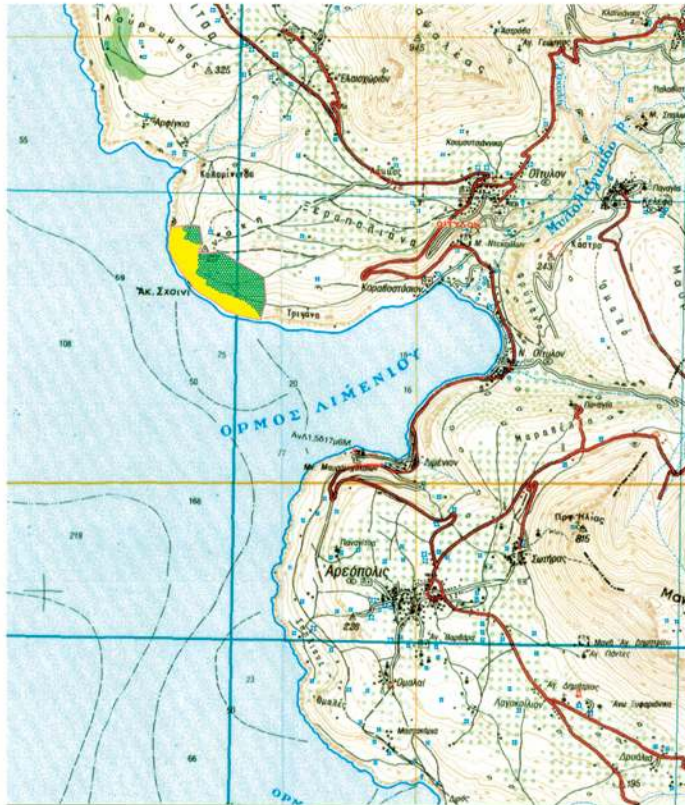

ΣΥΝΤΕΤΑΓΜΕΝΕΣ ΕΚΤΑΣΗΣ ΠΟΥ ΘΑ ΚΥΡΗΘΕΙ ΑΝΑΔΑΣΩΤΕΑ

A/A	ΣΥΝΤΕΤΑΓΜΕΝΕΣ X	ΣΥΝΤΕΤΑΓΜΕΝΕΣ Y
1	352599.802	4062697.128
2	352561.171	4062693.165
3	352528.338	4062697.492
4	352505.137	4062707.481
5	352491.971	4062709.625
6	352474.341	4062708.406
7	352473.937	4062726.172
8	352455.168	4062731.383
9	352394.865	4062753.863
10	352406.935	4062774.465
11	352435.269	4062816.159
12	352408.408	4062833.770
13	352396.630	4062838.051
14	352384.138	4062846.969
15	352370.177	4062863.056
16	352393.932	4062891.561
17	352263.314	4062878.133
18	352235.174	4062789.148
19	352230.266	4062739.344
20	352232.908	4062674.070
21	352221.206	4062634.830
22	352251.784	4062597.100
23	352271.033	4062531.739
24	352309.415	4062500.197
25	352366.562	4062385.961
26	352445.033	4062298.153
27	352512.415	4062211.197
28	352546.607	4062167.574
29	352624.226	4062119.833
30	352724.873	4062065.273
31	352881.235	4061948.832
32	353014.294	4061899.387
33	353175.501	4061866.139
34	353251.530	4061850.435
35	353249.019	4061878.754
36	353235.132	4061901.889
37	353212.405	4061936.801
38	353179.145	4061974.341
39	353111.352	4062024.930
40	353097.529	4062045.891
41	352967.517	4062092.967
42	352928.374	4062119.949
43	352802.943	4062149.437
44	352735.299	4062190.308
45	352638.895	4062240.128
46	352644.529	4062268.453
47	352650.080	4062300.132
48	352632.458	4062302.712
49	352596.151	4062315.318
50	352562.902	4062334.799
51	352537.297	4062353.515
52	352523.614	4062376.985
53	352562.078	4062425.698
54	352555.249	4062491.589
55	352544.352	4062518.161
56	352558.123	4062532.883
57	352561.597	4062551.260
58	352557.286	4062576.874
59	352557.905	4062595.915
60	352544.614	4062600.854
61	352573.945	4062659.232
62	352600.033	4062695.831

ΥΠΟΜΝΗΜΑ

 ΕΚΤΑΣΕΙΣ ΠΟΥ ΘΑ ΚΥΡΗΘΟΥΝ ΑΝΑΔΑΣΩΤΕΕΣ

 ΑΓΡΟΤΙΚΕΣ ΕΚΤΑΣΕΙΣ

 ΣΥΝΟΛΙΚΑ ΚΑΜΜΕΝΗ ΕΚΤΑΣΗ

Ελνδασιώτας = 243,765 στρ.

ΕΜη δασικών εκτάσεων = 322,832 στρ.

Εσυνολικά καμμένης έκτασης (Αγροτική και Δασική) = 566,597 στρ.

ΑΝΤΙΚΕ ΣΤΗΝ ΟΤΤΩΝΙΑ...
Αριθμ. 774/2013



ΘΕΩΡΗΘΗΚΕ
Ο ΔΑΣΑΡΧΗΣ ΓΥΘΕΙΟΥ



Ο ΣΥΝΤΑΚΤΗΣ

ΚΑΚΚΑΛΕΤΡΗΣ ΧΡΗΣΤΟΣ
ΔΑΣΟΠΟΝΟΣ

ΕΘΝΙΚΟ ΤΥΠΟΓΡΑΦΕΙΟ

Για τεχνικούς λόγους στο σχεδιάγραμμα,
έγινε σμίκρυνση, κατά ποσοστό **58%**

Αριθμ. 781 (3)
Κήρυξη ως αναδασωτέας, έκτασης εμβαδού Ε=306,22189 στρ. στη θέση «Δρυάλια», Τοπικής Κοινότητας Αρεόπολης, Δήμου Ανατολικής Μάνης, Περιφερειακής Ενότητας Λακωνίας».

Ο ΓΕΝΙΚΟΣ ΓΡΑΜΜΑΤΕΑΣ
ΑΠΟΚΕΝΤΡΩΜΕΝΗΣ ΔΙΟΙΚΗΣΗΣ ΠΕΛΟΠΟΝΝΗΣΟΥ,
ΔΥΤΙΚΗΣ ΕΛΛΑΔΑΣ ΚΑΙ ΙΟΝΙΟΥ

Έχοντας υπόψη:

1. Τις διατάξεις των άρθρων 24 παρ. 1 και 117 παρ. 3 του Συντάγματος.

2. Τις διατάξεις των άρθρων 34, 38 και 41 του Ν. 998/1979 (ΦΕΚ 289Α'/1979) «Περί προστασίας των δασών και των δασικών εν γένει εκτάσεων της Χώρας».

3. Τις διατάξεις του άρθρου 1 § 15 του Ν. 3208/2003 (ΦΕΚ 303Α'/2003) «Προστασία των δασικών οικοσυστημάτων, κατάρτιση δασολογίου, ρύθμιση εμπραγμάτων δικαιωμάτων επί δασών και δασικών εν γένει εκτάσεων και άλλες διατάξεις».

4. Τις με αριθμ. 160417/1180/8.7.1980 και 182447/3049/24.9.1980 εγκύκλιες διαταγές του Υπουργείου Γεωργίας, που αναφέρονται στο εν λόγω θέμα.

5. Τις διατάξεις του Ν. 3852/2010 (ΦΕΚ 87Α'/2010) «Νέα Αρχιτεκτονική της Αυτοδιοίκησης και της Αποκεντρωμένης Διοίκησης-Πρόγραμμα Καλλικράτης».

6. Το Π.Δ. 139/2010 (ΦΕΚ 232Α'/2010) «Οργανισμός της Αποκεντρωμένης Διοίκησης Πελοποννήσου, Δυτικής Ελλάδας και Ιονίου».

7. Την πράξη 40/29-12-2010 του Υπουργικού Συμβουλίου (ΦΕΚ 247Α'/2010) «Διαπίστωση της παύσης εκ του Νόμου των Γενικών Γραμματέων των Περιφερειών και διορισμός Γενικών Γραμματέων στις Αποκεντρωμένες Διοικήσεις του Κράτους».

8. Το υπ' αριθμ. 221525/4195/21-9-2011 έγγραφο του ΥΠΕΚΑ.

9. Την υπ' αριθμ. 13292/492/26-03-2013 πρόταση του Δασαρχείου Γυθείου, για κήρυξη της ανωτέρω έκτασης ως αναδασωτέας λόγω πυρκαγιάς, αποφασίζουμε:

Κηρύσσουμε ως αναδασωτέα με σκοπό την αποκατάσταση με φυσική αναγέννηση της προϋπάρχουσας δασικής βλάστησης η οποία καλυπτόταν από θάμνους αείφυλλων πλατύφυλλων, (ασπάλαθος, ασφάκα και αφάνα) σε ποσοστό 60% που καταστράφηκε από πυρκαγιά, της κατηγορίας της παραγράφου 1 του άρθρου 3 του Ν. 998/1979 «Περί προστασίας των δασών και των δασικών εν γένει εκτάσεων της Χώρας», όπως αυτή αναριθμήθηκε και ισχύει σύμφωνα με την παράγραφο 1, του άρθρου 9, του Ν. 3818/2010 (ΦΕΚ 17Α'/16-2-2010), Δημόσιο Δάσος εμβαδού Ε= 306,22189 στρ. στη θέση «Δρυάλια», Τοπικής Κοινότητας Αρεόπολης, Δήμου Ανατολικής Μάνης, Περιφερειακής Ενότητας Λακωνίας».

Η έκταση αυτή υπό στοιχεία (1, 2, 3,, 25, 26, 27, 1) εμβαδού 306,22189 στρ. έχει κορυφές εξαρτημένες στο σύστημα απόλυτων συντεταγμένων ΕΓΣΑ.87, όπως φαίνεται στο συνημμένο θεωρημένο από το Δασάρχη Γυθείου, τοπογραφικό διάγραμμα, κλίμακας 1:5.000 το οποίο συντάξε ο Δασοπόνος Κακαλέτρης Χρήστος και απεικονίζεται σε απόσπασμα χάρτη εκδόσεως Γ.Υ.Σ. κλίμακας 1:5000 (Φ.Χ. ΑΡΕΟΠΟΛΗΣ Γ.Υ.Σ.7382.3 -5) όρια:

Βόρεια: Με δασική έκταση.

Νότια: Με δασική έκταση.

Ανατολικά: Με αγροτική έκταση.

Δυτικά: Με δασική έκταση.

Κατά της ανωτέρω απόφασης, υπάρχει η δυνατότητα άσκησης αίτησης ακύρωσης, ενώπιον του (οικείου) τριμελούς Διοικητικού Εφετείου, εντός εξήντα (60) ημερών από την επομένη της δημοσίευσής ή της κοινοποίησής της.

Η απόφαση αυτή να δημοσιευθεί στην Εφημερίδα της Κυβερνήσεως.

Πάτρα, 25 Απριλίου 2013

Ο Γενικός Γραμματέας
Αποκεντρωμένης Διοίκησης
ΕΜΜΑΝΟΥΗΛ Α. ΑΓΓΕΛΑΚΑΣ

ΑΠΟΣΠΑΣΜΑ ΧΑΡΤΩΝ ΚΛΙΜΑΚΑΣ 1:5.000 Φ.Χ. ΑΡΕΟΠΟΛΗΣ Γ.Υ.Σ. ΑΡΙΘΜ. 7382.3-5 ΕΠΑΝΩ ΣΤΟΥΣ ΟΠΟΙΟΥΣ ΕΜΦΑΝΙΖΕΤΑΙ Η ΕΚΤΑΣΗ ΠΟΥ ΚΑΝΚΕ ΣΤΙΣ 20-8-2012 ΣΤΗ ΘΕΣΗ ΔΡΥΑΛΙΑ ΤΗΣ ΤΟΠΙΚΗΣ ΚΟΙΝΟΤΗΤΑΣ ΑΡΕΟΠΟΛΗΣ ΤΟΥ ΔΗΜΟΥ ΑΝΑΤΟΛΙΚΗΣ ΜΑΝΗΣ.

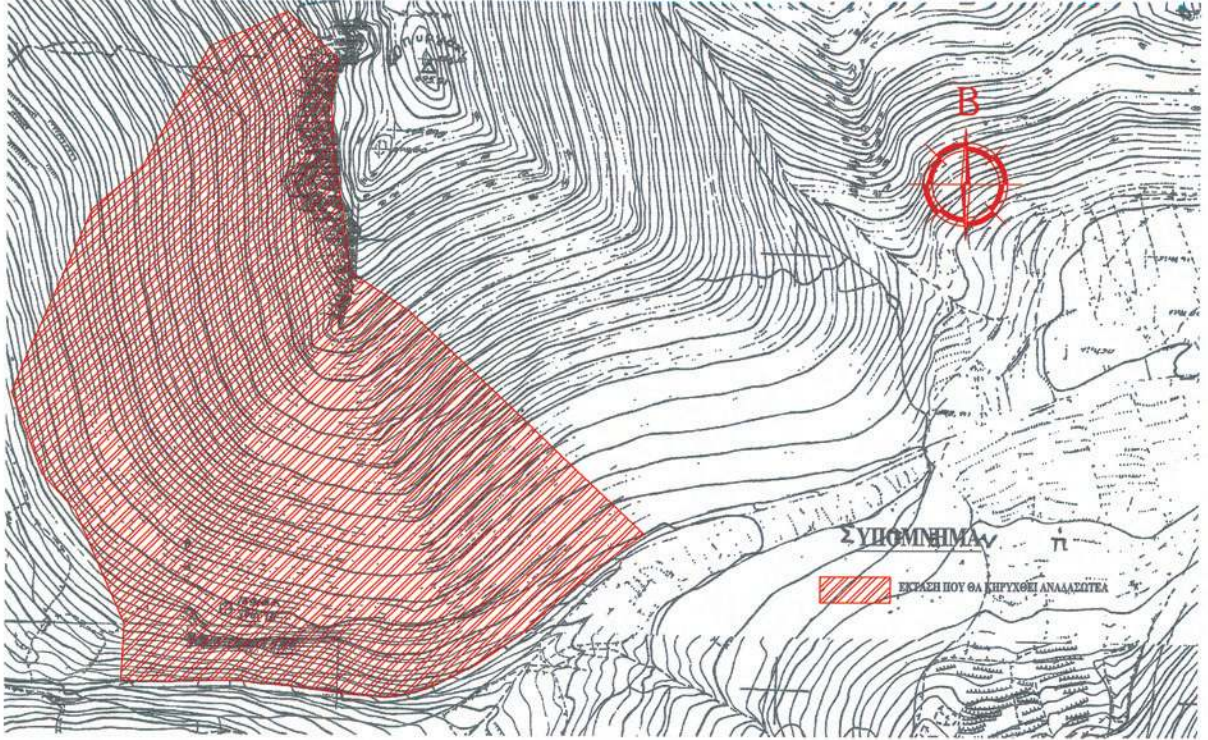

ΤΟΠΟΓΡΑΦΙΚΟ ΔΙΑΓΡΑΜΜΑ ΚΛΙΜΑΚΑΣ 1:5.000 ΤΗΣ ΕΚΤΑΣΗΣ ΠΟΥ ΚΑΝΚΕ ΣΤΙΣ 20-8-2012 ΚΑΙ ΘΑ ΚΗΡΥΧΘΕΙ ΑΝΑΔΑΣΩΤΕΑ ΣΤΗ ΘΕΣΗ ΔΡΥΑΛΙΑ ΤΗΣ ΤΟΠΙΚΗΣ ΚΟΙΝΟΤΗΤΑΣ ΑΡΕΟΠΟΛΗΣ ΤΟΥ ΔΗΜΟΥ ΑΝΑΤΟΛΙΚΗΣ ΜΑΝΗΣ.

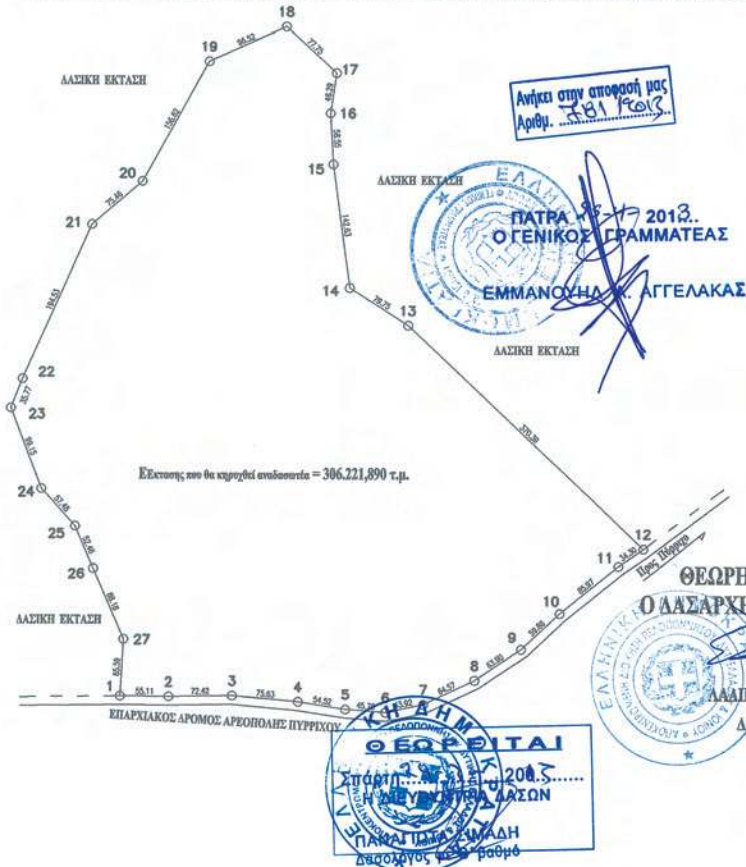

ΣΥΝΤΕΤΑΓΜΕΝΕΣ ΕΚΤΑΣΗΣ ΠΟΥ ΘΑ ΚΗΡΥΧΘΕΙ ΑΝΑΔΑΣΩΤΕΑ

Α/Α	ΣΥΝΤΕΤΑΓΜΕΝΕΣ Χ	ΣΥΝΤΕΤΑΓΜΕΝΕΣ Υ
1	358382.000	4056736.000
2	358437.109	4056735.483
3	358509.511	4056736.881
4	358584.835	4056730.044
5	358638.722	4056721.724
6	358684.370	4056718.201
7	358727.318	4056727.368
8	358785.522	4056755.333
9	358838.295	4056791.360
10	358881.720	4056832.556
11	358948.380	4056886.851
12	358976.549	4056906.428
13	358707.908	4057161.423
14	358641.290	4057205.271
15	358621.792	4057346.560
16	358618.542	4057405.025
17	358625.288	4057450.819
18	358568.100	4057503.494
19	358480.193	4057463.640
20	358404.663	4057326.438
21	358347.567	4057277.099
22	358269.089	4057099.103
23	358256.004	4057085.815
24	358291.094	4056973.082
25	358329.748	4056930.545
26	358350.564	4056882.395
27	358385.643	4056801.492

Ο ΣΥΝΤΑΚΤΗΣ

[Signature]

ΚΑΚΑΛΕΤΡΗΣ ΧΡΗΤΟΣ
ΔΑΣΟΠΟΝΟΣ

ΕΘΝΙΚΟ ΤΥΠΟΓΡΑΦΕΙΟ

Για τεχνικούς λόγους στο σχεδιάγραμμα, έγινε σμίκρυνση, κατά ποσοστό **58%**

Αριθμ. 787

(4)

Κήρυξη ως αναδασωτέας, έκτασης εμβαδού Ε=2,57033 στρ. στη θέση «Πλούμιτσα», Τοπικής Κοινότητας Πετρίνας, Δήμου Ανατολικής Μάνης, Περιφερειακής Ενότητας Λακωνίας.

Ο ΓΕΝΙΚΟΣ ΓΡΑΜΜΑΤΕΑΣ
ΑΠΟΚΕΝΤΡΩΜΕΝΗΣ ΔΙΟΙΚΗΣΗΣ ΠΕΛΟΠΟΝΝΗΣΟΥ,
ΔΥΤΙΚΗΣ ΕΛΛΑΔΑΣ ΚΑΙ ΙΟΝΙΟΥ

Έχοντας υπόψη:

1. Τις διατάξεις των άρθρων 24 παρ. 1 και 117 παρ. 3 του Συντάγματος.

2. Τις διατάξεις των άρθρων 34, 38 και 41 του Ν. 998/1979 (ΦΕΚ 289Α'/1979) «Περί προστασίας των δασών και των δασικών εν γένει εκτάσεων της Χώρας».

3. Τις διατάξεις του άρθρου 1 § 15 του Ν. 3208/2003 (ΦΕΚ 303Α'/2003) «Προστασία των δασικών οικοσυστημάτων, κατάρτιση δασολογίου, ρύθμιση εμπραγμάτων δικαιωμάτων επί δασών και δασικών εν γένει εκτάσεων και άλλες διατάξεις».

4. Τις με αριθμ.160417/1180/8.7.1980 και 182447/3049/24.9.1980 εγκύκλιες διαταγές του Υπουργείου Γεωργίας, που αναφέρονται στο εν λόγω θέμα.

5. Τις διατάξεις του Ν. 3852/2010 (ΦΕΚ 87Α'/2010) «Νέα Αρχιτεκτονική της Αυτοδιοίκησης και της Αποκεντρωμένης Διοίκησης-Πρόγραμμα Καλλικράτης».

6. Το Π.Δ. 139/2010 (ΦΕΚ 232Α'/2010) «Οργανισμός της Αποκεντρωμένης Διοίκησης Πελοποννήσου, Δυτικής Ελλάδας και Ιονίου».

7. Την πράξη 40/29-12-2010 του Υπουργικού Συμβουλίου (ΦΕΚ 247Α'/2010) «Διαπίστωση της παύσης εκ του Νόμου των Γενικών Γραμματέων των Περιφερειών και διορισμός Γενικών Γραμματέων στις Αποκεντρωμένες Διοικήσεις του Κράτους».

8. Την υπ' αριθμ. 13234/48726-03-2013 πρόταση του Δασαρχείου Γυθείου, για κήρυξη της ανωτέρω έκτασης ως αναδασωτέας λόγω πυρκαγιάς.

9. Το υπ' αριθμ. 221525/4195/21-9-2011 έγγραφο του ΥΠΕΚΑ, αποφασίζουμε:

Κηρύσσουμε ως αναδασωτέα με σκοπό την αποκατάσταση με φυσική αναγέννηση της προϋπάρχουσας δασικής βλάστησης η οποία καλυπτόταν από θάμνους αείφυλλων πλατύφυλλων, (πουρνάρι, κοκκορεβυθιά, σχοίνος, ασπάλαθος και αφάνα) σε ποσοστό 60% που καταστράφηκε από πυρκαγιά, της κατηγορίας της παραγράφου 1 του άρθρου 3 του Ν. 998/1979 «Περί προστασίας των δασών και των δασικών εν γένει εκτάσεων της Χώρας», όπως αυτή αναριθμήθηκε και ισχύει σύμφωνα με την παράγραφο 1, του άρθρου 9, του Ν. 3818/2010 (ΦΕΚ 17Α'/16.2.2010), Δημόσιο Δάσος εμβαδού Ε= 2,57033 στρ. στη θέση «Πλούμιτσα», Τοπικής Κοινότητας Πετρίνας, Δήμου Ανατολικής Μάνης, Περιφερειακής Ενότητας Λακωνίας».

Η έκταση αυτή υπό στοιχεία (1, 2, 3, ..., 13, 14, 15, 1) εμβαδού 2,57033 στρ., έχει κορυφές εξαρτημένες στο σύστημα απόλυτων συντεταγμένων ΕΓΣΑ_87, όπως φαίνεται στο συνημμένο θεωρημένο από το Δασάρχη Γυθείου, τοπογραφικό διάγραμμα, κλίμακας 1:1.250 το οποίο συνέταξε ο Δασοπόνος Κακαλέτρης Χρήστος και απεικονίζεται σε απόσπασμα χάρτη εκδόσεως Γ.Υ.Σ. κλίμακας 1:5000 (Φ.Χ. 7363.5-7), με όρια:

Βόρεια: Με αγροτική έκταση.

Νότια: Με δασική έκταση.

Ανατολικά: Με δασική έκταση.

Δυτικά: Με δασική έκταση.

Κατά της ανωτέρω απόφασης, υπάρχει η δυνατότητα άσκησης αίτησης ακύρωσης, ενώπιον του (οικείου) τριμελούς Διοικητικού Εφετείου, εντός εξήντα (60) ημερών από την επομένη της δημοσίευσής ή της κοινοποίησής της.

Η απόφαση αυτή να δημοσιευθεί στην Εφημερίδα της Κυβερνήσεως.

Πάτρα, 25 Απριλίου 2013

Ο Γενικός Γραμματέας
Αποκεντρωμένης Διοίκησης
ΕΜΜΑΝΟΥΗΛ Α. ΑΓΓΕΛΑΚΑΣ

ΑΠΟΣΠΑΣΜΑ ΧΑΡΤΗ ΚΛΙΜΑΚΑΣ 1:5.000 Φ.Χ. ΓΥΘΕΙΟΝ Γ.Υ.Σ. ΑΡΙΘΜ. 7363_5-7 ΕΠΑΝΩ ΣΤΟΝ ΟΠΟΙΟ ΕΜΦΑΝΙΖΕΤΑΙ Η ΕΚΤΑΣΗ ΠΟΥ ΚΑΗΚΕ ΣΤΙΣ 6-4-2012 ΚΑΙ 8-4-2012 ΣΤΗ ΘΕΣΗ ΠΛΟΥΜΙΤΣΑ ΤΗΣ ΤΟΠΙΚΗΣ ΚΟΙΝΟΤΗΤΑΣ ΠΕΤΡΙΝΑΣ ΤΟΥ ΔΗΜΟΥ ΑΝΑΤΟΛΙΚΗΣ ΜΑΝΗΣ.

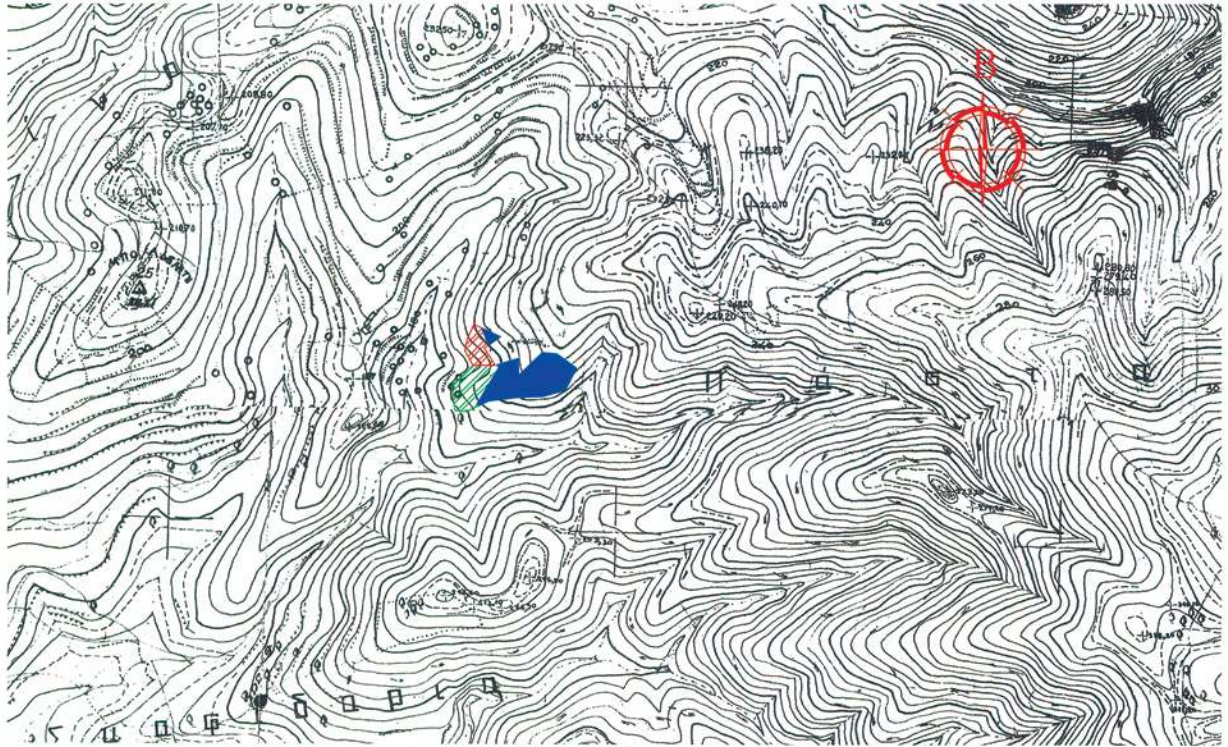

ΤΟΠΟΓΡΑΦΙΚΟ ΔΙΑΓΡΑΜΜΑ ΚΛΙΜΑΚΑΣ 1:1.250 ΤΗΣ ΕΚΤΑΣΗΣ ΠΟΥ ΚΑΗΚΕ ΣΤΙΣ 6-4-2012 ΚΑΙ 8-4-2012 ΚΑΙ ΘΑ ΚΗΡΥΧΘΕΙ ΑΝΑΔΑΣΩΤΕΑ ΣΤΗ ΘΕΣΗ ΠΛΟΥΜΙΤΣΑ ΤΗΣ ΤΟΠΙΚΗΣ ΚΟΙΝΟΤΗΤΑΣ ΠΕΤΡΙΝΑΣ ΤΟΥ ΔΗΜΟΥ ΑΝΑΤΟΛΙΚΗΣ ΜΑΝΗΣ.



ΣΥΝΤΕΤΑΓΜΕΝΕΣ ΕΚΤΑΣΗΣ ΠΟΥ ΘΑ ΚΗΡΥΧΘΕΙ ΑΝΑΔΑΣΩΤΕΑ

A/A	ΣΥΝΤΕΤΑΓΜΕΝΕΣ X	ΣΥΝΤΕΤΑΓΜΕΝΕΣ Y
1	369604.943	4076094.847
2	369592.825	4076114.034
3	369597.786	4076117.617
4	369589.614	4076136.837
5	369581.065	4076140.826
6	369573.126	4076122.962
7	369571.136	4076111.024
8	369580.163	4076094.976
9	369556.138	4076071.952
10	369560.114	4076044.122
11	369572.975	4076043.132
12	369586.947	4076049.839
13	369584.370	4076051.835
14	369608.729	4076091.880
15	369607.176	4076095.533

Ε' Έκτασης που κάηκε στις 6-4-2012 = 1.078,59 τ.μ.
 Ε' Έκτασης που κάηκε στις 6-4-2012 και θα κηρυχθεί αναδασώσιμη = 915,82 τ.μ.
 Ε' Έκτασης που κάηκε στις 8-4-2012 = 5.330,72 τ.μ.
 Ε' Έκτασης που κάηκε στις 8-4-2012 και θα κηρυχθεί αναδασώσιμη = 1.654,51 τ.μ.
 Ε' Έκτασης που κάηκε στις 6-4-2012 και 8-4-2012 = 6.409,31 τ.μ.

ΥΠΟΜΝΗΜΑ

- ΕΚΤΑΣΗ ΠΟΥ ΚΑΗΚΕ ΣΤΙΣ 6-4-2012 ΚΑΙ ΘΑ ΚΗΡΥΧΘΕΙ ΑΝΑΔΑΣΩΤΕΑ
- ΕΚΤΑΣΗ ΠΟΥ ΚΑΗΚΕ ΣΤΙΣ 8-4-2012 ΚΑΙ ΘΑ ΚΗΡΥΧΘΕΙ ΑΝΑΔΑΣΩΤΕΑ
- ΕΚΤΑΣΗ ΠΟΥ ΚΑΗΚΕ ΣΤΙΣ 6-4/2012 ΚΑΙ ΕΧΕΙ ΚΗΡΥΧΘΕΙ ΑΝΑΔΑΣΩΤΕΑ ΜΕ ΤΗΝ 769/22-5-1990 ΑΠΟΦΑΣΗ ΝΟΜΑΡΧΗ ΛΑΚΩΝΙΑΣ

ΘΕΩΡΗΘΗΚΕ
Ο ΛΑΣΑΡΧΗΣ ΓΥΘΕΙΟΥ

ΛΑΣΙΚΟΣ ΣΠΥΡΙΔΩΝ
ΔΑΣΟΛΟΓΟΣ

ΕΛΛΗΝΙΚΗ ΔΗΜΟΚΡΑΤΙΑ
ΥΠΟΥΡΓΕΙΟ ΠΕΡΙΧΕΙΡΗΣΗΣ ΕΛΛΗΝΙΚΟΥ ΔΕΛΤΟΥ
ΓΕΝΙΚΗ ΔΙΕΥΘΥΝΣΗ ΔΑΣΩΝ ΚΑΙ ΑΝΑΦΟΡΑΣ
ΔΙΕΥΘΥΝΣΗ ΔΑΣΟΛΟΓΙΑΣ
Λακωνίας
2013

Ο ΣΥΝΤΑΚΤΗΣ

ΚΑΚΙΑΕΤΡΗΣ ΧΡΗΣΤΟΣ
ΔΑΣΟΠΟΝΟΣ

ΕΘΝΙΚΟ ΤΥΠΟΓΡΑΦΕΙΟ
Για τεχνικούς λόγους στο σχεδιάγραμμα,
έγινε σμίκρυνση, κατά ποσοστό **58%**

Αριθμ. 785

(5)

Κήρυξη ως αναδασωτέας, έκτασης εμβαδού Ε=701,69 τ.μ. στη θέση «Προφήτης Ηλίας», Τοπικής Κοινότητας Προσήλιου, Δήμου Ανατολικής Μάνης, Περιφερειακής Ενότητας Λακωνίας.

Ο ΓΕΝΙΚΟΣ ΓΡΑΜΜΑΤΕΑΣ
ΑΠΟΚΕΝΤΡΩΜΕΝΗΣ ΔΙΟΙΚΗΣΗΣ ΠΕΛΟΠΟΝΝΗΣΟΥ,
ΔΥΤΙΚΗΣ ΕΛΛΑΔΑΣ ΚΑΙ ΙΟΝΙΟΥ

Έχοντας υπόψη:

1. Τις διατάξεις των άρθρων 24 παρ. 1 και 117 παρ. 3 του Συντάγματος.

2. Τις διατάξεις των άρθρων 34, 38 και 41 του Ν. 998/1979 (ΦΕΚ 289Α'/1979) «Περί προστασίας των δασών και των δασικών εν γένει εκτάσεων της Χώρας».

3. Τις διατάξεις του άρθρου 1 § 15 του Ν. 3208/2003 (ΦΕΚ 303Α'/2003) «Προστασία των δασικών οικοσυστημάτων, κατάρτιση δασολογίου, ρύθμιση εμπραγμάτων δικαιωμάτων επί δασών και δασικών εν γένει εκτάσεων και άλλες διατάξεις».

4. Τις με αριθμ.160417/1180/8.7.1980 και 182447/3049/24.9.1980 εγκύκλιες διαταγές του Υπουργείου Γεωργίας, που αναφέρονται στο εν λόγω θέμα.

5. Τις διατάξεις του Ν. 3852/2010 (ΦΕΚ 87Α'/2010) «Νέα Αρχιτεκτονική της Αυτοδιοίκησης και της Αποκεντρωμένης Διοίκησης - Πρόγραμμα Καλλικράτης».

6. Το Π.Δ. 139/2010 (ΦΕΚ 232Α'/2010) «Οργανισμός της Αποκεντρωμένης Διοίκησης Πελοποννήσου, Δυτικής Ελλάδας και Ιονίου».

7. Την πράξη 40/29-12-2010 του Υπουργικού Συμβουλίου (ΦΕΚ 247Α'/2010) «Διαπίστωση της παύσης εκ του Νόμου των Γενικών Γραμματέων των Περιφερειών και διορισμός Γενικών Γραμματέων στις Αποκεντρωμένες Διοικήσεις του Κράτους».

8. Την υπ' αριθμ. 13237/489/26-03-2013 πρόταση του Δασαρχείου Γυθείου, για κήρυξη της ανωτέρω έκτασης ως αναδασωτέας λόγω πυρκαγιάς.

9. Το υπ' αριθμ. 221525/4195/21-9-2011 έγγραφο του ΥΠΕΚΑ, αποφασίζουμε:

Κηρύσσουμε ως αναδασωτέα με σκοπό την αποκατάσταση με φυσική αναγέννηση της προϋπάρχουσας δασικής βλάστησης η οποία καλυπτόταν από θάμνους αείφυλλων πλατύφυλλων, (πουρνάρι, κοκκορεβυθιά, σχοίνος και ασπάλαθος) σε ποσοστό 80% που καταστράφηκε από πυρκαγιά, της κατηγορίας της παραγράφου 1 του άρθρου 3 του Ν. 998/1979 «Περί προστασίας των δασών και των δασικών εν γένει εκτάσεων της Χώρας», όπως αυτή αναριθμήθηκε και ισχύει σύμφωνα με την παράγραφο 1, του άρθρου 9, του Ν. 3818/2010 (ΦΕΚ 17Α'/16-2-2010), Δημόσιο Δάσος εμβαδού Ε= 701,69 τ.μ. στη θέση «Προφήτης Ηλίας», Τοπικής Κοινότητας Προσήλιου, Δήμου Ανατολικής Μάνης, Περιφερειακής Ενότητας Λακωνίας».

Η έκταση αυτή υπό στοιχεία (1, 2, 3, ..., 6, 7, 8, 1) εμβαδού 701,69 τ.μ. έχει κορυφές εξαρτημένες στο σύστημα απόλυτων συντεταγμένων ΕΓΣΑ.87, όπως φαίνεται στο συνημμένο θεωρημένο από το Δασάρχη Γυθείου, τοπογραφικό διάγραμμα, κλίμακας 1:1.250 το οποίο συνέταξε ο Δασοπόνος Κακαλέτρης Χρήστος και απεικονίζεται σε απόσπασμα χάρτη εκδόσεως Γ.Υ.Σ. κλίμακας 1:5000 (Φ.Χ. 7362.8), με όρια:

Βόρεια: Με δασική έκταση.

Νότια: Με δασική έκταση.

Ανατολικά: Με αγροτικό δρόμο.

Δυτικά: Με δημοτικό δρόμο.

Κατά της ανωτέρω απόφασης, υπάρχει η δυνατότητα άσκησης αίτησης ακύρωσης, ενώπιον του (οικείου) τριμελούς Διοικητικού Εφετείου, εντός εξήντα (60) ημερών από την επομένη της δημοσίευσής ή της κοινοποίησής της.

Η απόφαση αυτή να δημοσιευθεί στην Εφημερίδα της Κυβερνήσεως.

Πάτρα, 25 Απριλίου 2013

Ο Γενικός Γραμματέας
Αποκεντρωμένης Διοίκησης
ΕΜΜΑΝΟΥΗΛ Α. ΑΓΓΕΛΑΚΑΣ

ΑΠΟΣΠΑΣΜΑ ΧΑΡΤΗ ΚΛΙΜΑΚΑΣ 1:5.000 Φ.Χ. ΓΥΘΕΙΟΝ Γ.Υ.Σ. ΑΡΙΘΜ. 7362.8 ΕΠΑΝΩ ΣΤΟΝ ΟΠΟΙΟ ΕΜΦΑΝΙΖΕΤΑΙ Η ΕΚΤΑΣΗ ΠΟΥ ΚΑΗΚΕ ΣΤΙΣ 2-5-2012 ΣΤΗ ΘΕΣΗ ΠΡΟΦΗΤΗΣ ΗΛΙΑΣ ΤΗΣ ΤΟΠΙΚΗΣ ΚΟΙΝΟΤΗΤΑΣ ΠΡΟΣΗΛΙΟΥ ΤΟΥ ΔΗΜΟΥ ΑΝΑΤΟΛΙΚΗΣ ΜΑΝΗΣ.

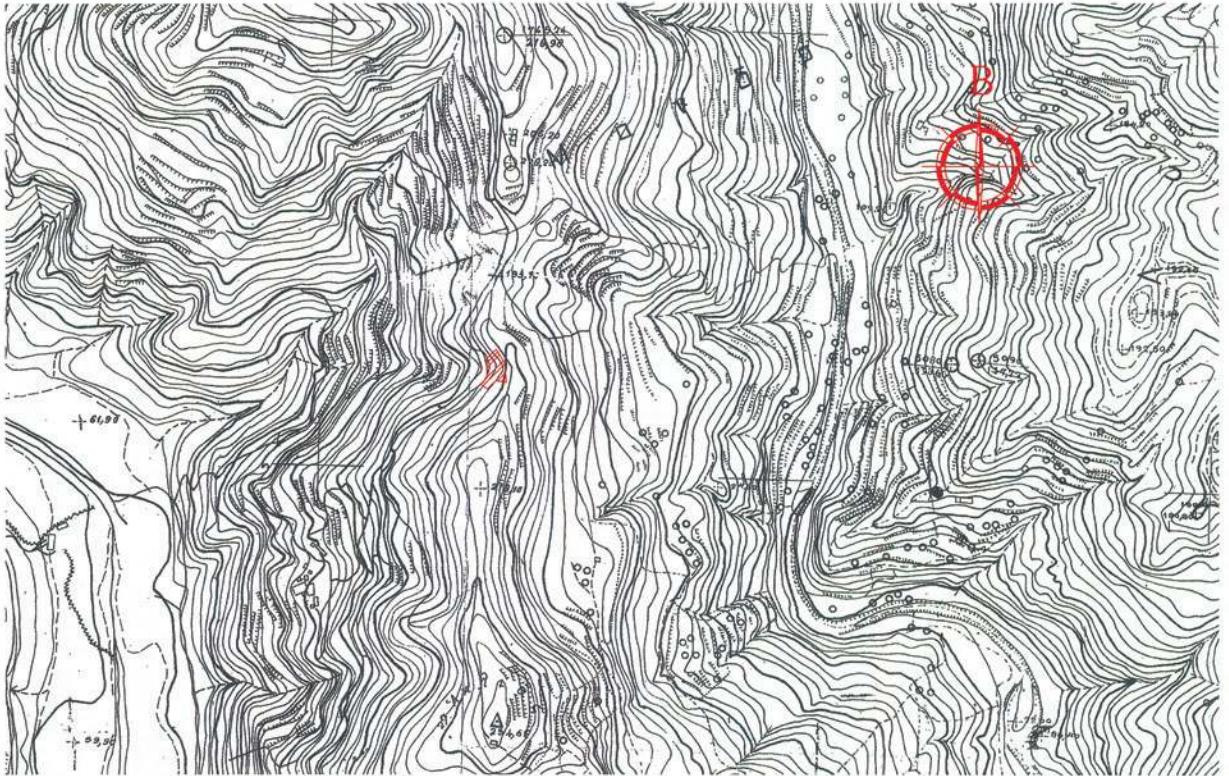

ΤΟΠΟΓΡΑΦΙΚΟ ΔΙΑΓΡΑΜΜΑ ΚΛΙΜΑΚΑΣ 1:1.250 ΤΗΣ ΕΚΤΑΣΗΣ ΠΟΥ ΚΑΗΚΕ ΤΗΝ 2-5-2012 ΚΑΙ ΘΑ ΚΗΡΥΧΘΕΙ ΑΝΑΔΑΣΩΤΕΑ ΣΤΗ ΘΕΣΗ ΠΡΟΦΗΤΗΣ ΗΛΙΑΣ ΤΗΣ ΤΟΠΙΚΗΣ ΚΟΙΝΟΤΗΤΑΣ ΠΡΟΣΗΛΙΟΥ ΤΟΥ ΔΗΜΟΥ ΑΝΑΤΟΛΙΚΗΣ ΜΑΝΗΣ.

ΔΗΜΟΚΡΑΤΙΑ
ΠΑΤΡΑ 25.11.2013
Ο ΓΕΝΙΚΟΣ ΓΡΑΜΜΑΤΕΑΣ
ΕΜΜΑΝΟΥΗΛ ΑΓΓΕΛΑΚΑΣ



ΣΥΝΤΕΤΑΓΜΕΝΕΣ ΕΚΤΑΣΗΣ ΠΟΥ ΘΑ ΚΗΡΥΧΘΕΙ ΑΝΑΔΑΣΩΤΕΑ

Α/Α	ΣΥΝΤΕΤΑΓΜΕΝΕΣ Χ	ΣΥΝΤΕΤΑΓΜΕΝΕΣ Υ
1	364896.827	4075165.098
2	364890.026	4075157.834
3	364897.615	4075152.687
4	364907.000	4075162.000
5	364919.000	4075160.000
6	364917.068	4075181.809
7	364907.463	4075196.924
8	364896.827	4075186.953

ΕΘΝΙΚΟ ΤΥΠΟΓΡΑΦΕΙΟ

Για τεχνικούς λόγους στο σχεδιάγραμμα, έγινε σμίκρυνση, κατά ποσοστό **58%**

ΥΠΟΜΝΗΜΑ

 ΕΚΤΑΣΗ ΠΟΥ ΘΑ ΚΗΡΥΧΘΕΙ ΑΝΑΔΑΣΩΤΕΑ

ΕΛΛΗΝΙΚΗ ΔΗΜΟΚΡΑΤΙΑ
ΥΠΟΥΡΓΕΙΟ ΠΕΡΙΧΕΙΡΗΣΗΣ ΕΛΛΗΝΙΚΩΝ ΔΑΣΩΝ
ΔΙΕΥΘΥΝΣΗ ΕΡΓΩΝ
Τμήμα Σχεδιασμού
Πατρα 25.11.2013
Αριθμ. 885/2013

ΘΕΩΡΗΘΗΚΕ
Ο ΔΑΣΑΡΧΗΣ ΓΥΘΕΙΟΥ
ΔΑΣΙΚΟΣ ΕΠΥΡΙΑΩΝ
ΔΑΣΟΛΟΓΟΣ

Ο ΣΥΝΤΑΚΤΗΣ

ΚΑΚΑΛΕΤΡΗΣ ΧΡΗΣΤΟΣ
ΔΑΣΟΠΟΝΟΣ

ΕΘΝΙΚΟ ΤΥΠΟΓΡΑΦΕΙΟ

ΕΦΗΜΕΡΙΣ ΤΗΣ ΚΥΒΕΡΝΗΣΕΩΣ

ΤΙΜΗ ΠΩΛΗΣΗΣ ΦΥΛΛΩΝ ΤΗΣ ΕΦΗΜΕΡΙΔΑΣ ΤΗΣ ΚΥΒΕΡΝΗΣΕΩΣ

Σε έντυπη μορφή:

- Για τα Φ.Ε.Κ. από 1 έως 16 σελίδες σε 1 € προσαυξανόμενη κατά 0,20 € για κάθε επιπλέον οκτασέλιδο ή μέρος αυτού.
- Για τα φωτοαντίγραφα Φ.Ε.Κ. σε 0,15 € ανά σελίδα.

Σε μορφή DVD/CD:

Τεύχος	Ετήσια έκδοση	Τριμηνιαία έκδοση	Μηνιαία έκδοση	Τεύχος	Ετήσια έκδοση	Τριμηνιαία έκδοση	Μηνιαία έκδοση
Α΄	150 €	40 €	15 €	Α.Α.Π.	110 €	30 €	-
Β΄	300 €	80 €	30 €	Ε.Β.Ι.	100 €	-	-
Γ΄	50 €	-	-	Α.Ε.Δ.	5 €	-	-
Υ.Ο.Δ.Δ.	50 €	-	-	Δ.Δ.Σ.	200 €	-	20 €
Δ΄	110 €	30 €	-	Α.Ε.-Ε.Π.Ε.	-	-	100 €

- Η τιμή πώλησης μεμονωμένων Φ.Ε.Κ. σε μορφή cd-rom από εκείνα που διατίθενται σε ψηφιακή μορφή και μέχρι 100 σελίδες, σε 5 € προσαυξανόμενη κατά 1 € ανά 50 σελίδες.

ΕΤΗΣΙΕΣ ΣΥΝΔΡΟΜΕΣ Φ.Ε.Κ.

Τεύχος	Έντυπη μορφή	Τεύχος	Έντυπη μορφή	Τεύχος	Έντυπη μορφή
Α΄	225 €	Δ΄	160 €	Α.Ε.-Ε.Π.Ε.	2.250 €
Β΄	320 €	Α.Α.Π.	160 €	Δ.Δ.Σ.	225 €
Γ΄	65 €	Ε.Β.Ι.	65 €	Α.Σ.Ε.Π.	70 €
Υ.Ο.Δ.Δ.	65 €	Α.Ε.Δ.	10 €	Ο.Π.Κ.	-

- Το τεύχος Α.Σ.Ε.Π. (έντυπη μορφή) θα αποστέλλεται σε συνδρομητές ταχυδρομικά, με την επιβάρυνση των 70 €, ποσό το οποίο αφορά τα ταχυδρομικά έξοδα.

- Η καταβολή γίνεται σε όλες τις Δημόσιες Οικονομικές Υπηρεσίες (Δ.Ο.Υ.). Το πρωτότυπο διπλότυπο (έγγραφο αριθμ. πρωτ. 9067/28.2.2005 2η Υπηρεσία Επιτρόπου Ελεγκτικού Συνεδρίου) με φροντίδα των ενδιαφερομένων, πρέπει να αποστέλλεται ή να κατατίθεται στο Εθνικό Τυπογραφείο (Καποδιστρίου 34, Τ.Κ. 104 32 Αθήνα).
- Σημειώνεται ότι φωτοαντίγραφα διπλοτύπων, ταχυδρομικές Επιταγές για την εξόφληση της συνδρομής, δεν γίνονται δεκτά και θα επιστρέφονται.
- Οι οργανισμοί τοπικής αυτοδιοίκησης, τα νομικά πρόσωπα δημοσίου δικαίου, τα μέλη της Ένωσης Ιδιοκτητών Ημερησίου Τύπου Αθηνών και Επαρχίας, οι τηλεοπτικοί και ραδιοφωνικοί σταθμοί, η Ε.Σ.Η.Ε.Α, τα τριτοβάθμια συνδικαλιστικά όργανα και οι τριτοβάθμιες επαγγελματικές ενώσεις δικαιούνται έκπτωσης πενήντα τοις εκατό (50%) επί της ετήσιας συνδρομής.
- Το ποσό υπέρ Τ.Α.Π.Ε.Τ. (5% επί του ποσού συνδρομής), καταβάλλεται ολόκληρο (Κ.Α.Ε. 3512) και υπολογίζεται πριν την έκπτωση.
- Στην Ταχυδρομική συνδρομή του τεύχους Α.Σ.Ε.Π. δεν γίνεται έκπτωση.

Πληροφορίες για δημοσιεύματα που καταχωρίζονται στα Φ.Ε.Κ. στο τηλ.: 210 5279000.

Φωτοαντίγραφα παλαιών Φ.Ε.Κ.: τηλ.: 210 8220885.

Τα φύλλα όλων των τευχών της Εφημερίδας της Κυβερνήσεως διατίθενται δωρεάν σε ηλεκτρονική μορφή από την ιστοσελίδα του Εθνικού Τυπογραφείου (www.et.gr)

Ηλεκτρονική Διεύθυνση: <http://www.et.gr> - e-mail: webmaster.et@et.gr

ΟΙ ΥΠΗΡΕΣΙΕΣ ΕΞΥΠΗΡΕΤΗΣΗΣ ΠΟΛΙΤΩΝ ΛΕΙΤΟΥΡΓΟΥΝ ΚΑΘΗΜΕΡΙΝΑ ΑΠΟ 08:00 ΜΕΧΡΙ 13:30



* 0 4 0 0 2 3 7 1 5 0 5 1 3 0 0 1 2 *

ΑΠΟ ΤΟ ΕΘΝΙΚΟ ΤΥΠΟΓΡΑΦΕΙΟ

ΚΑΠΟΔΙΣΤΡΙΟΥ 34 * ΑΘΗΝΑ 104 32 * ΤΗΛ. 210 52 79 000 * FAX 210 52 21 004