

ΕΦΗΜΕΡΙΣ ΤΗΣ ΚΥΒΕΡΝΗΣΕΩΣ

ΤΗΣ ΕΛΛΗΝΙΚΗΣ ΔΗΜΟΚΡΑΤΙΑΣ

ΤΕΥΧΟΣ ΤΕΤΑΡΤΟ

Αρ. Φύλλου 237

6 Μαΐου 2010

ΠΕΡΙΕΧΟΜΕΝΑ

ΑΠΟΦΑΣΕΙΣ

- Ανάκληση της αριθ. 2948/27-08-2002 απόφασης Γενικού Δ/ντη Π.Δ.Ε. με την οποία κηρύχθηκε ως αναδασωτέα, έκταση συνολικού εμβαδού 462,00 τ.μ. στη θέση «Ψαράδες», περιφέρειας Δ.Δ. Κρήνης του Δήμου Μεσσάτιδος, του Ν. Αχαΐας..... 1
- Επικύρωση καθορισμού οριογραμμών τμήματος ρέματος στην περιοχή Ξηροκόμη - Κρουονέρι Λακκόματος του Δ. Καλλικράτειας Ν. Χαλκιδικής..... 2
- Κήρυξη ως αναδασωτέας έκτασης εμβαδού 1920,87 τ.μ. στη θέση «Ξηριάς» περιφέρειας Δ.Δ. Καρπενησίου, Δήμου Καρπενησίου, του Νομού Ευρυτανίας..... 3

ΑΠΟΦΑΣΕΙΣ

- Αριθμ. 40945/1814 (1)
Ανάκληση της αριθ. 2948/27-08-2002 απόφασης Γενικού Δ/ντη Π.Δ.Ε. με την οποία κηρύχθηκε ως αναδασωτέα, έκταση συνολικού εμβαδού 462,00 τ.μ. στη θέση «Ψαράδες», περιφέρειας Δ.Δ. Κρήνης του Δήμου Μεσσάτιδος, του Ν. Αχαΐας.
- Ο ΓΕΝΙΚΟΣ ΓΡΑΜΜΑΤΕΑΣ ΠΕΡΙΦΕΡΕΙΑΣ ΔΥΤΙΚΗΣ ΕΛΛΑΔΑΣ
- Έχοντας υπόψη:
1. Τις διατάξεις:
 - α) Του Ν.3200/1955 «περί διοικητικής αποκέντρωσης» όπως αυτές τροποποιήθηκαν μεταγενέστερα.
 - β) Του Ν. 2503/1997 «Διοίκηση, οργάνωση, στελέχωση της Περιφέρειας κ.λπ.»
 - γ) Του Ν. 2647/1998 «Μεταβίβαση αρμοδιοτήτων στις Περιφέρειες κ.λπ.»
 - δ) Την υπ' αριθμ. 186/30-06-1998 (ΦΕΚ 727/Β'/16-7-98) απόφαση Γ.Γ.Π.Δ.Ε «Άσκηση αρμοδιοτήτων Γενικού Γραμματέα Περιφέρειας Δυτ. Ελλάδας επί θεμάτων ΔΑΣΙΚΩΝ και μεταβίβαση του δικαιώματος υπογραφής στους Προϊσταμένους Υπηρεσιακών Μονάδων της Περιφέρειας».
 - ε) Την αριθμ. 11278/2005 (ΦΕΚ 1434/Β'/18-10-2005) απόφαση Γ.Γ.Π.Δ.Ε «Μεταβίβαση αρμοδιοτήτων και παροχή

εξουσιοδότησης υπογραφής Αποφάσεων, εγγράφων, ενταλμάτων κ.λπ., «Με εντολή Γενικού Γραμματέα» στο Γενικό Διευθυντή της Περιφέρειας».

στ) Του Ν. 998/79 «Περί προστασίας των Δασών και των Δασικών εν γένει εκτάσεων της χώρας» και ειδικότερα:

δα) Του άρθρου 38

δβ) Του άρθρου 41

δγ) Του άρθρου 44 όπως αυτό συμπληρώθηκε με την παρ. 3 του άρθρου 36 του Ν.3698/2008 (ΦΕΚ 198/τ.Δ/02.10.2008).

ζ) Του άρθρου 21 του Ν. 3208/2003.

η) Την υπ' αριθ. 97870/2248/07.5.2009 εγκύκλιο διαταγή ΥΠ.Α.Α.Τ. σχετικά με την εφαρμογή του άρθρου 36 του Ν. 3698/2008.

2. Την υπ' αριθ. 2948/27-08-2002 (ΦΕΚ 824/Δ'/24-9-02) απόφαση Γενικού Δ/ντη Π.Δ.Ε με την οποία κηρύχθηκε ως αναδασωτέα, έκταση συνολικού εμβαδού 462,00 τ.μ. στην θέση «Ψαράδες», περιφέρειας Δ.Δ. Κρήνης του Δήμου Μεσσάτιδος, του Ν. Αχαΐας

3. Την αριθμ. 4782/10-06-2002 Πράξη Χαρακτηρισμού του Δασάρχη Πατρών.

4. Την υπ' αριθμ. 03/2009 Απόφαση της Α/θμιας Επιτροπής Επίλυσης Δασικών Αμφ/σεων Ν. Αχαΐας, η οποία δέχεται τις Αριθμ Πρωτ. 2908/22-08-2002 αντιρρήσεις του Φώτιου Κουνάβη του Ιωάννη, με το σκεπτικό ότι αφ' ενός μεν η επίδικη έκταση, συνολικού εμβαδού 462,00 τ.μ. (τμήματα Γ1+Γ2), στις α/φ των ετών 1945 και 1960 δεν εμφανίζει δασική βλάστηση και αφ' ετέρου δε ότι προσκομίστηκαν σχετικοί τίτλοι ιδιοκτησίας, οι οποίοι ανάγονται σε ημερομηνία προγενέστερη της 23^{ης} Φεβρουαρίου του 1946 (υπαγωγή της έκτασης στις διατάξεις του άρθρου 12 Ν.3208/2003).

5. Το υπ' αριθμ. 8770/889/25-01-10 έγγραφο του Δασαρχείου Πατρών για ανάκληση της αριθμ. 2948/27-08-2002 Απόφασης Κήρυξης ως Αναδασωτέας.

6. Τη θετική εισήγηση της Δ/σης Δασών Ν. Αχαΐας και της Δ/σης Δασών Π.Δ.Ε., αποφασίζουμε:

Ανακαλούμε την αριθμ. 2948/27-08-2002 απόφαση Γενικού Δ/ντη Π.Δ.Ε, βάσει της οποίας κηρύχθηκε ως αναδασωτέα έκταση συνολικού εμβαδού 462,00 τ.μ. στην θέση «Ψαράδες», περιφέρειας Δ.Δ. Κρήνης του Δήμου Μεσσάτιδος του Ν. Αχαΐας, όπως αυτή εμφανίζεται στο θεωρημένο από το Δασάρχη Πατρών, τοπογραφικό δι-

άγραμμα κλίμακας 1:500, ως τμήματα Γ1 (Α, Β, Γ, Δ, Α) και Γ2 (Η, Θ, Ι, Κ, Λ, Μ, Σ4, Σ3, Η) με εμβαδά ΕΓ1=97,00 και ΕΓ2=365,00 αντίστοιχα.

Η παρούσα ισχύει μετά την κοινοποίησή της στο Δ.Δ. Κρήνης και στο Δήμο Μεσσήτιδος του Ν. Αχαΐας, σύμφωνα με το άρθρο 37 του Ν. 3200/55.

Η απόφαση αυτή να δημοσιευθεί στην Εφημερίδα της Κυβερνήσεως.

Πάτρα, 12 Απριλίου 2010

Με εντολή Γενικού Γραμματέα Περιφέρειας
Ο Γενικός Διευθυντής
ΔΙΟΝΥΣΙΟΣ ΠΑΝΑΓΙΩΤΟΠΟΥΛΟΣ

ΑΝΗΚΕΙ ΣΤΗΝ Α.Π. 40945/18/8/2010.....ΑΠΟΦΑΣΗ Π.Α.Ε.

ΕΘΝΙΚΟ ΤΥΠΟΓΡΑΦΕΙΟ

Για τεχνικούς λόγους στο σχεδιάγραμμα, έγινε σμίκρυνση, κατά ποσοστό 69%

ΑΠΟΣΠΑΣΜΑ ΧΑΡΤΗ ΚΛΙΜ. Ι: 5000

Περφ. ΔΔ Κρήνης Δ. Μεσσατίδος

(σημειώνεται με + η θέση

της Αναδάσωσης που προτείνεται να ανακληθεί)

ΤΟΠΟΓΡΑΦΙΚΟ ΔΙΑΓΡΑΜΜΑ

Έκτασης 462τμ. για την οποία ανακαλείται η αριθμ. 2948/27-8-2002 Απόφαση Αναδάσωσης του Γεν. Δ.ντη ΠΔΕ δυνάμει της αριθμ. 3/2009 Απόφασης της Δ/θμιας ΕΕΔΑ Ν.Αχαΐας.

Ανακληθείσα Αναδάσωση έκτασης: Τμήματα Γ1=97τμ & Γ2=365τμ συνολικού εμβαδού Ε=462τμ. Κλίμακα 1:500 Θέση: Ψαράδες, ΔΔ Κρήνης, Δήμου Μεσσατίδος (Τα: Τοπογρ. Διάγραμμα -Οδοστ. Σκαρίφημα -Απόσπασμα χάρτη, έχουν συνταχθεί από την Αικ. Εωαγγελίνου, Δασοπόνου, στις 8-8-2002 και αποστέλνουν αναπόσπαστο τμήμα της αριθμ. 2948/2002 Απόφασης από την οποία έχουν αναπαράχθει φωτοκάρτες)

Οδοστρωμένο Σκαρίφημα

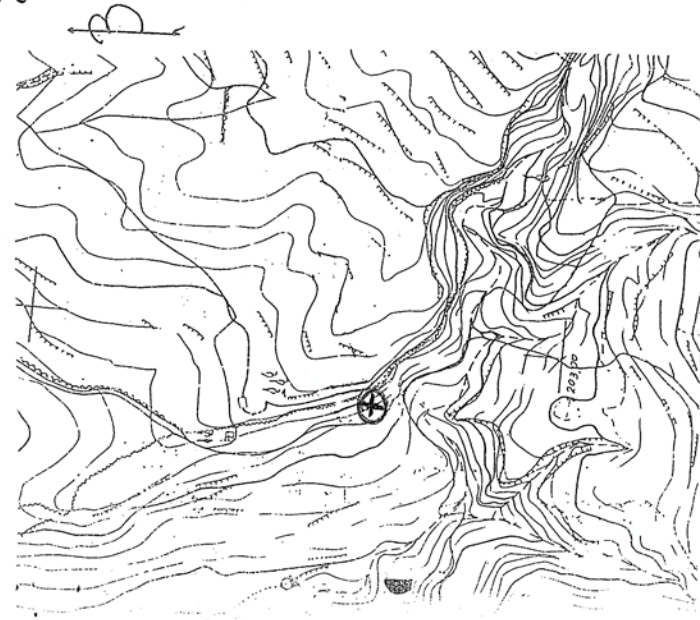
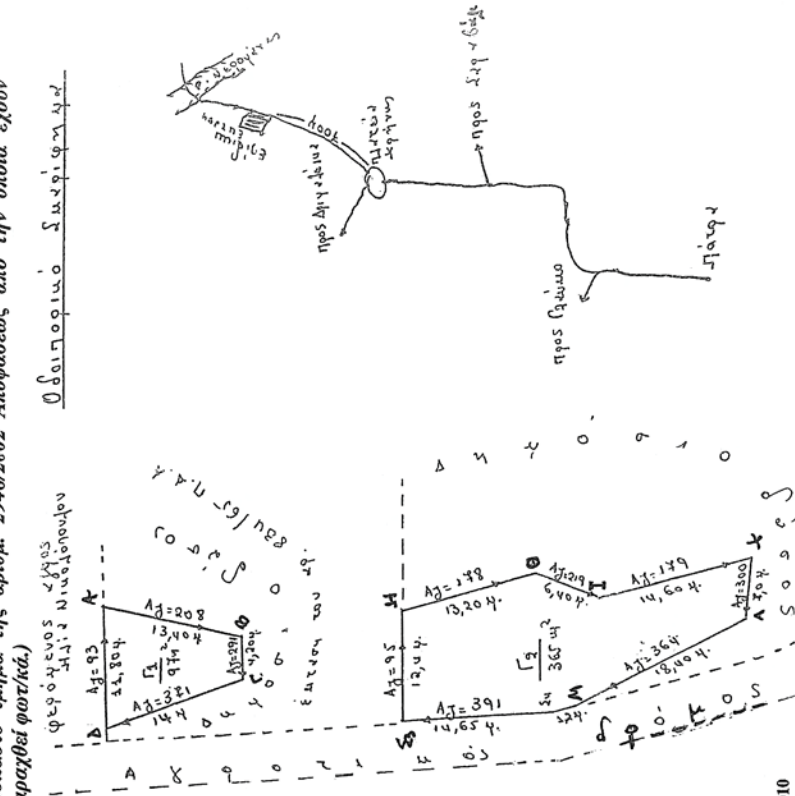

ΠΑΤΡΑ 25/1/2010
 ΘΕΩΡΗΘΗΚΕ
 ΕΠΙ
 Ο ΛΕΓΑΡΧΗΣ ΠΑΤΡΩΝ
 ΕΠΡ-1
 Ο ΓΕΝ. ΑΝΤΙΣΤ. Π.Α.Ε.
 ΑΝΤΙΣΤ. ΚΑΝΤΑΡΙΤΣΟΠΟΥΛΟΣ
 ΔΕΔΟΥΛΟΣ
 ΔΙΟΝ. ΠΑΝΑΓΙΩΤΟΠΟΥΛΟΣ

Αριθμ. 3152

(2)

Επικύρωση καθορισμού οριογραμμών τμήματος ρέματος στην περιοχή Ξηροκόμη - Κρουονέρι Λακκώματος του Δ. Καλλικράτειας Ν. Χαλκιδικής.

Η ΓΕΝΙΚΗ ΓΡΑΜΜΑΤΕΑΣ ΠΕΡΙΦΕΡΕΙΑΣ
ΚΕΝΤΡΙΚΗΣ ΜΑΚΕΔΟΝΙΑΣ

Έχοντας υπόψη:

1) Τις διατάξεις του άρθρου 5 του Ν.3010/23-04-2002 «Εναρμόνιση του Ν. 1650/1986 με τις οδηγίες 97/11 Ε.Ε. και 96/61 Ε.Ε., διαδικασία οριοθέτησης και ρυθμίσεις θεμάτων για τα υδατορέματα και άλλες διατάξεις» (Φ.Ε.Κ. 91Α/25-4-2002).

2) Τις διατάξεις του Ν.2503/1997 «Διοίκηση, οργάνωση της Περιφέρειας, ρύθμιση θεμάτων για την τοπική αυτοδιοίκηση και άλλες διατάξεις» (Φ.Ε.Κ. 107Α/1997).

3) Το άρθρο 90 του Π.Δ 63/2005 «Κωδικοποίηση της νομοθεσίας για την Κυβέρνηση και τα Κυβερνητικά όργανα» (Φ.Ε.Κ. 98/Α/2005).

4) Τις διατάξεις του άρθρου 10 του Ν.3044/2002 (ΦΕΚ 197/Α/27-8-2002) για την «Άσκηση αρμοδιοτήτων του Πολεοδομικού Σχεδιασμού».

5) Το με αρ. πρωτ. 3969/06-04-2010 έγγραφο της Τεχνικής Υπηρεσίας του Δ. Καλλικράτειας (αρ. πρωτ. ΔΙ.ΠΕ.ΧΩ.: 3152/09-04-2010) με το οποίο μας αποστάλθηκαν συμπληρωματικά στοιχεία.

6) Την με αριθ. πρωτ. οικ. 1223/14/634 απόφαση της Δ/σης Τεχνικών Υπηρεσιών της Νομαρχιακής Αυτοδιοίκησης Χαλκιδικής για τον καθορισμό οριογραμμών τμήματος ρέματος στην περιοχή Ξηροκόμη - Κρουονέρι Λακκώματος του Δ. Καλλικράτειας του Ν. Χαλκιδικής.

7) Το από 30-12-2009 απόσπασμα πρακτικού της με αριθ. 270/2009 απόφασης Δημοτικού Συμβουλίου Δ. Καλλικράτειας του Ν. Χαλκιδικής για τον καθορισμό οριογραμμών τμήματος ρέματος στην περιοχή Ξηρο-

κόμη - Κρουονέρι Λακκώματος του Δ. Καλλικράτειας Ν.Α Χαλκιδικής.

8) Το με αριθ. πρωτ. 743/23-03-2010 έγγραφο του Τμήματος Υδραυλικών Έργων της Δ/σης Δημοσίων Έργων με το οποίο μας διαβίβασε την Υδραυλική Μελέτη, Τεχνική Έκθεση και τοπογραφικό διάγραμμα (Τ1) Οριοθέτησης τμήματος ρέματος στην περιοχή Ξηροκόμη - Κρουονέρι Λακκώματος του Δ. Καλλικράτειας Ν.Α Χαλκιδικής, που συντάχθηκαν από τον Απόστολο Ζαχαριάδη, Αγρονόμο Τοπογράφο Μηχανικό, όπως τα παραπάνω ελέγχθηκαν και θεωρήθηκαν από την υπόψη υπηρεσία (αρ. πρωτ. ΔΙ.ΠΕ.ΧΩ.: 2775/24-03-2010),αποφασίζουμε:

Επικυρώνεται ο καθορισμός των οριογραμμών τμήματος ρέματος στην περιοχή Ξηροκόμη - Κρουονέρι Λακκώματος του Δ. Καλλικράτειας Ν.Α Χαλκιδικής με τις συντεταγμένες των κορυφών των πολυγωνομετρικών των οριογραμμών που σημειώνονται με καφέ χρώμα και αναπαρίστανται επί του τοπογραφικού διαγράμματος κλίμακας 1:500 που συνοδεύουν την απόφαση αυτή και αποτελούν αναπόσπαστο μέρος αυτής, όπως αυτές καθορίστηκαν από την Υδραυλική Μελέτη που συντάχθηκε από τον Απόστολο Ζαχαριάδη και ελέγχθηκε και θεωρήθηκε από την Δ.Τ.Υ. Ν. Χαλκιδικής.

Η ισχύς της απόφασης αυτής αρχίζει από την δημοσίευσή της στην Εφημερίδα της Κυβερνήσεως.

Η απόφαση αυτή να δημοσιευθεί στην Εφημερίδα της Κυβερνήσεως μαζί με το τοπογραφικό διάγραμμα και τους πίνακες συντεταγμένων των κορυφών των ρεμάτων που τη συνοδεύουν.

Θεσσαλονίκη, 23 Απριλίου 2010

Η Γενική Γραμματέας Περιφέρειας
ΜΑΡΙΑ ΛΙΟΝΗ

ΕΘΝΙΚΟ ΤΥΠΟΓΡΑΦΕΙΟ
 Για τεχνικούς λόγους στο σχεδιάγραμμα,
 έγινε σμίκρυνση, κατά ποσοστό **32%**

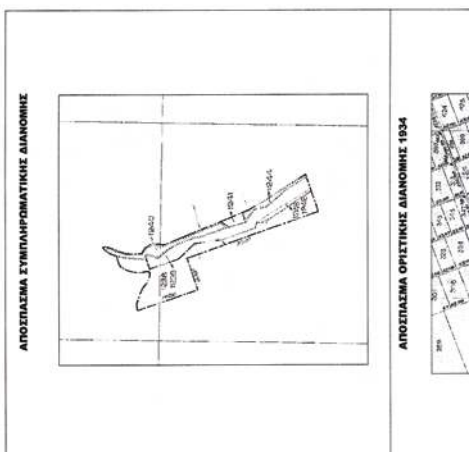
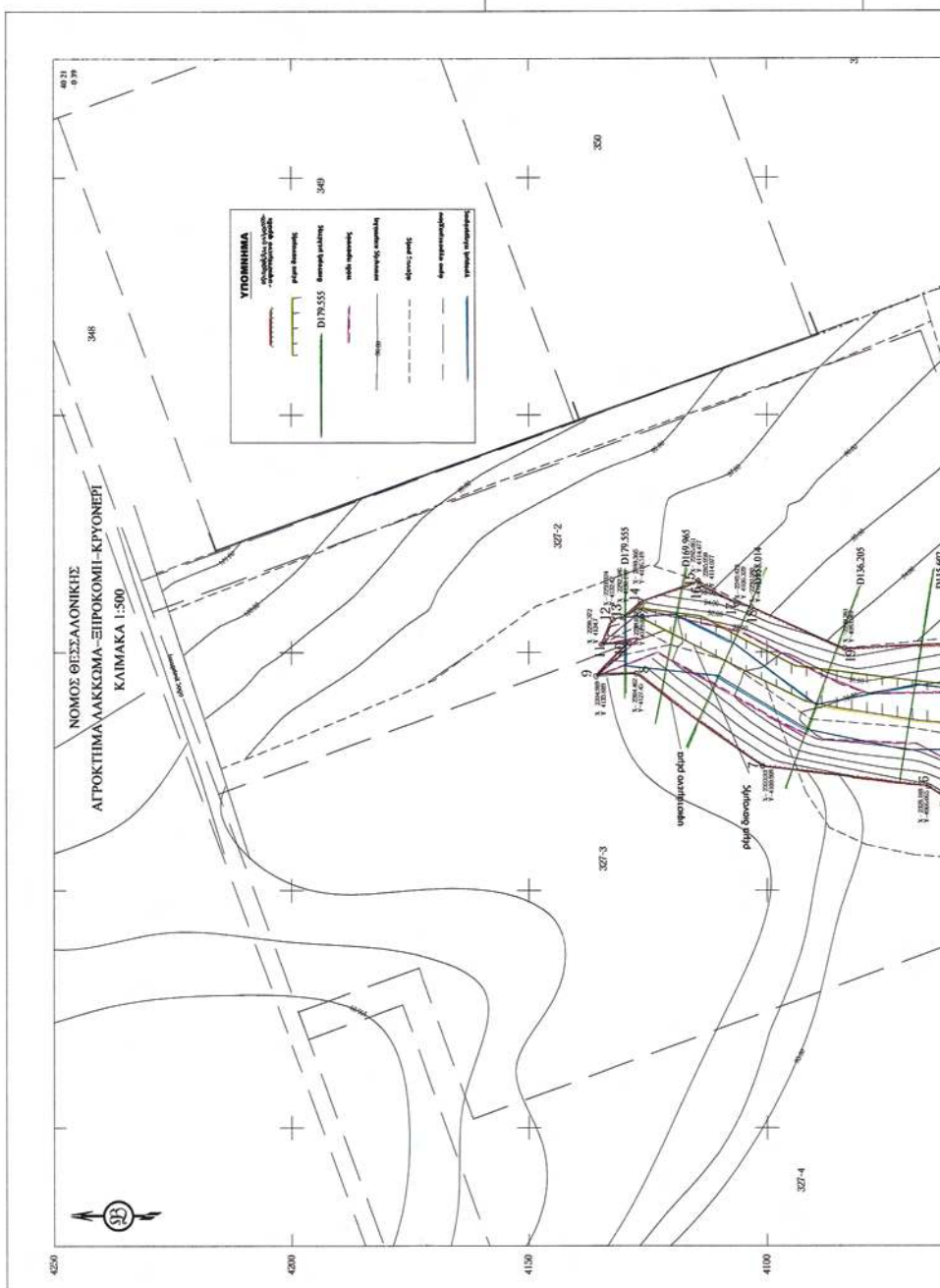

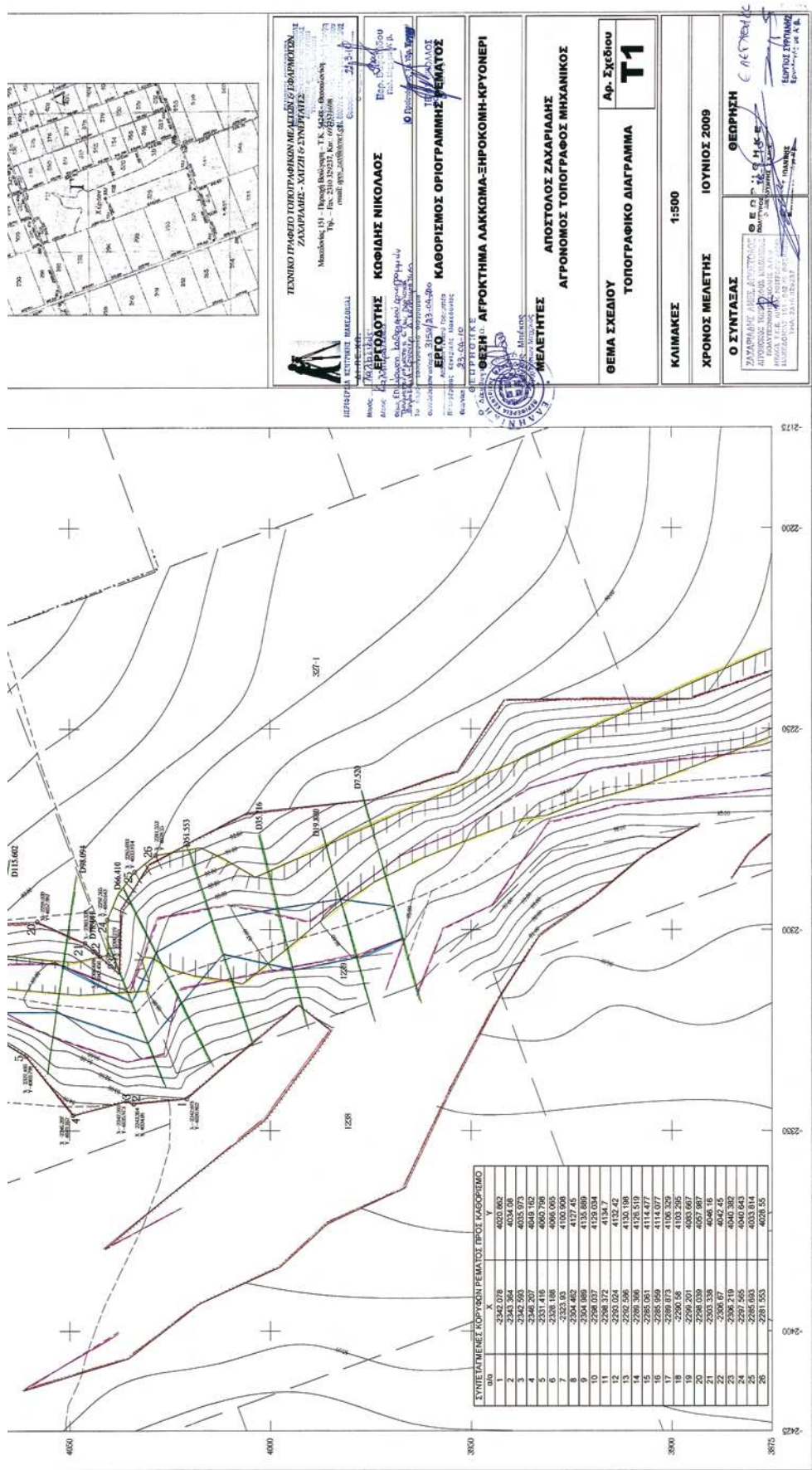

ΤΕΧΝΙΚΟ ΓΡΑΦΕΙΟ ΤΟΠΟΓΡΑΦΙΚΩΝ ΜΕΛΕΤΩΝ & ΕΡΕΥΝΩΝ
ΖΑΧΑΡΙΑΔΗΣ - ΜΑΤΣΗ & ΣΥΝΕΡΓΑΤΕΣ
 Μαστοράκι 151 - Πάτρας (Καλαμάκι) - Τ.Κ. 26500 (Θεσσαλονίκη)
 Τηλ: +30 2103 520273, Fax: +30 2103 520273
 Email: gpa2@netnet.gr, gpa2@netnet.gr

ΕΡΓΟΛΗΤΗΣ ΚΟΦΙΔΗΣ ΝΙΚΟΛΑΟΣ Επ. Γ. Σχ. 1/100
 Οδός Ελευθερίας, Καθ. Γεωρ. Γεωργιάδου 44
 Τ.Κ. 26500 Πάτρας (Καλαμάκι) - Αρ. Πρωτ. 326/2009
 Οδός Παλαιάς Αγοράς, Τ.Κ. 26500 Πάτρας (Καλαμάκι)

ΚΑΘΟΡΙΣΜΟΣ ΟΡΙΟΓΡΑΜΜΗΣ ΡΕΜΑΤΟΣ
 Αρ. Πρωτ. 326/2009
 Οδός Παλαιάς Αγοράς, Τ.Κ. 26500 Πάτρας (Καλαμάκι)
 Οδός Παλαιάς Αγοράς, Τ.Κ. 26500 Πάτρας (Καλαμάκι)
 Οδός Παλαιάς Αγοράς, Τ.Κ. 26500 Πάτρας (Καλαμάκι)

ΦΩΤ. Δ. ΑΓΡΟΚΤΗΜΑ ΛΑΚΚΩΜΑ-ΞΗΡΟΚΟΜΗ-ΚΡΥΟΝΕΡΙ
ΜΕΛΕΤΗΤΕΣ
ΛΙΟΣΤΟΛΟΣ ΖΑΧΑΡΙΑΔΗΣ
ΑΓΡΟΝΟΜΟΣ ΤΟΠΟΓΡΑΦΟΣ ΜΗΧΑΝΙΚΟΣ

ΘΕΜΑ ΣΧΕΔΙΟΥ **Τ1**
ΤΟΠΟΓΡΑΦΙΚΟ ΔΙΑΓΡΑΜΜΑ
 Αρ. Σχεδίου

ΚΛΙΜΑΚΕΣ 1:500

ΧΡΟΝΟΣ ΜΕΛΕΤΗΣ ΙΟΥΝΙΟΣ 2009

Ο ΣΥΝΤΑΞΑΣ
 ΖΑΧΑΡΙΑΔΗΣ ΑΝΔΡΕΑΣ ΓΕΩΓΡΑΦΟΣ
 ΑΓΡΟΝΟΜΟΣ ΤΟΠΟΓΡΑΦΟΣ ΜΗΧΑΝΙΚΟΣ
 ΜΗΧΑΝΙΚΟΣ ΓΕΩΜΕΤΡΙΚΩΝ ΣΧΕΔΙΑΣΜΩΝ
 ΑΡΧΙΤΕΚΤΟΝΟΣ ΤΩΝ ΕΡΓΩΝ ΠΟΛΙΤΙΚΗΣ
 ΚΑΤΑΣΤΡΟΦΗΣ
 ΚΑΤΑΣΤΡΟΦΗΣ
 Οδός Παλαιάς Αγοράς, Τ.Κ. 26500 Πάτρας (Καλαμάκι)
 Οδός Παλαιάς Αγοράς, Τ.Κ. 26500 Πάτρας (Καλαμάκι)
 Οδός Παλαιάς Αγοράς, Τ.Κ. 26500 Πάτρας (Καλαμάκι)

Αριθμ. 433

(3)

Κήρυξη ως αναδασωτέας έκτασης εμβαδού 1920,87 τ.μ. στη θέση «Ξηριάς» περιφέρειας Δ.Δ. Καρπενησίου, Δήμου Καρπενησίου, του Νομού Ευρυτανίας.

Η ΓΕΝΙΚΗ ΓΡΑΜΜΑΤΕΑΣ ΠΕΡΙΦΕΡΕΙΑΣ
ΣΤΕΡΕΑΣ ΕΛΛΑΔΑΣ

Έχοντας υπόψη:

1. Τις διατάξεις των άρθρων 24 παρ. 1 και 117 παρ. 3 του Συντάγματος.

2. Τις διατάξεις του Ν. 2503/97 «Διοίκηση, οργάνωση, στελέχωση της Περιφέρειας, ρύθμιση θεμάτων για την τοπική αυτοδιοίκηση και άλλες διατάξεις» (ΦΕΚ 107 Α').

3. Τις διατάξεις του Ν. 998/79 «Περί προστασίας των δασών και των δασικών εν γένει εκτάσεων της χώρας» (ΦΕΚ 289 Α') όπως τροποποιήθηκαν με τον Ν. 3208/03 (ΦΕΚ 303 Α') και συγκεκριμένα:

α) του άρθρου 41 παρ. 1

β) του άρθρου 38 παρ. 1

4. Τις διαταγές του Υπουργείου Αγροτικής Ανάπτυξης και τροφίμων:

α) 160417/1180/8-7-80

β) 182447/3049/24-9-80.

5. Την αριθ. 275/26-1-2010 πρόταση του Δασαρχείου Καρπενησίου, από την οποία προκύπτει ότι η έκταση που αναφέρεται στο θέμα είχε κατά το χρόνο καταστροφής της, που έγινε από παράνομη εκχέρσωση, το μήνα Δεκέμβριο του 1978, Δασικό χαρακτήρα κατά την έννοια του άρθρου 3 παρ. 2 του Ν. 998/79 όπως τροποποιήθηκε με το άρθρο 1 του Ν. 3208/03, καλυπτόμενη από ξυλώδη δασική βλάστηση θαμνώδους μορφής σε ποσοστό 60-70% και ως εκ τούτου επιβάλλεται η κήρυξη της ως αναδασωτέας.

6. Την αριθ. 213/29-01-2010 αναφορά και σύμφωνη γνώμη της Δ/νσης Δασών Ν. Ευρυτανίας, αποφασίζουμε:

Κηρύσσουμε αναδασωτέα τη Δημόσια δασική έκταση εμβαδού 1920,87 τ.μ. στη θέση «Ξηριάς» περιφέρειας Δ.Δ. Καρπενησίου, Δήμου Καρπενησίου, του Νομού Ευρυτανίας, με σκοπό, αφ' ενός μεν τη διατήρηση του δασικού της χαρακτήρα ώστε να αποκλειστεί η διάθεσή της για άλλο προορισμό, αφ' ετέρου δε την επαναδημιουργία της δασικής βλάστησης με φυσική αναγέννηση ή τεχνητή αναδάσωση.

Προσδιορίζεται από τα στοιχεία: 1-2-3-4-5-6-1 όπως φαίνονται στο συνημμένο διάγραμμα το οποίο αποτελεί αναπόσπαστο μέρος της αποφάσεως αυτής και έχει όρια:

Ανατολικά: Με έκταση δασικού χαρακτήρα.

Δυτικά: Με έκταση μη δασικού χαρακτήρα.

Βόρεια: Με έκταση μη δασικού χαρακτήρα.

Νότια: Με δημοτικό δρόμο.

Η απόφαση αυτή ισχύει από της κοινοποίησής της αρμοδίως και προ της δημοσίευσής της στην Εφημερίδα της Κυβερνήσεως (άρθρο 37 Ν. 3200/55).

Επιτρέπεται υποβολή κατ' αυτής αίτησης ακύρωσης στο Σ.τ.Ε. μέσα σε προθεσμία εξήντα (60) ημερών, που αρχίζει από την επομένη της δημοσίευσής της (άρθρο 46 Π.Δ. 18/89).

Από τις διατάξεις της απόφασης αυτής δεν προκαλείται δαπάνη σε βάρος του Κρατικού Προϋπολογισμού.

Η απόφαση αυτή να δημοσιευθεί στην Εφημερίδα της Κυβερνήσεως.

Λαμία, 9 Απριλίου 2010

Η Γενική Γραμματέας Περιφέρειας
ΑΙΚΑΤΕΡΙΝΗ ΔΙΑΜΑΝΤΟΠΟΥΛΟΥ

ΤΟΠΟΓΡΑΦΙΚΟ ΔΙΑΓΡΑΜΜΑ

Έκτασης εμβαδού 1920,87 τ.μ. που καταλήφθηκε και εκχερσώθηκε παράνομα από τον Κων/νο Μπομποτσιάρη του Παναγιώτη, στη θέση "Ξηριάς" του Δ.Δ. Καρπενησίου

Κλίμακα 1:1000

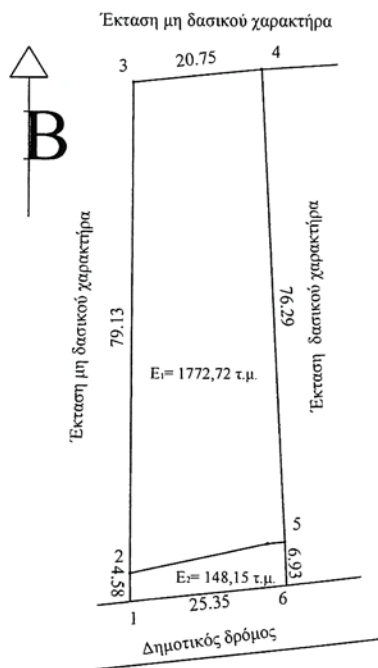

α/α	X	Y
1	310663.59	4308651.16
2	310663.56	4308655.74
3	310663.85	4308734.87
4	310684.49	4308737.03
5	310688.49	4308660.85
6	310688.78	4308653.93

ΕΘΝΙΚΟ ΤΥΠΟΓΡΑΦΕΙΟ
Για τεχνικούς λόγους στο σχεδιάγραμμα, έγινε σμίκρυνση, κατά ποσοστό **82%**

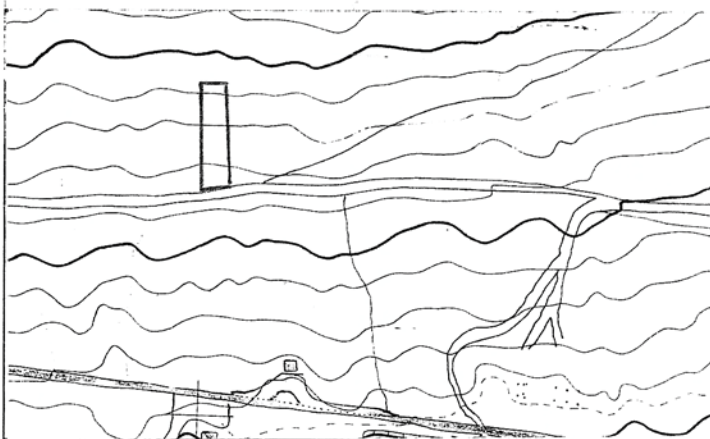

ΑΠΟΣΠΑΣΜΑ ΦΥΛΛΟΥ ΧΑΡΤΗ
υπ' αριθμ. 5256/7

Κλίμακα 1:5000

— Έκταση που εκχερσώθηκε

Εμβαδόν: 1920,87 τ.μ.

Θέση: "Ξηριάς"

Ανήκει στην αριθ. 433/9-04-2010 απόφαση της Γενικής Γραμματέα Π.Σ.Ε.

Ο Δήλος Δασών Π.Σ.Ε.
Ανδρέας Παπανδρέου

ΕΛΕΓΧΘΗΚΕ
Καρπενήσι 22-01-2010
Ο Δασάρχης

Ιωάννης Φάκας
Δασολόγος

Καρπενήσι 22 -01- 2010

Ο Συντάκτης

Αριστείδης Τσιτσάνης
Δασολόγος



* 0 4 0 0 2 3 7 0 6 0 5 1 0 0 0 8 *

ΑΠΟ ΤΟ ΕΘΝΙΚΟ ΤΥΠΟΓΡΑΦΕΙΟ

ΚΑΠΟΔΙΣΤΡΕΙΟΥ 34 * ΑΘΗΝΑ 104 32 * ΤΗΛ. 210 52 79 000 * FAX 210 52 21 004
ΗΛΕΚΤΡΟΝΙΚΗ ΔΙΕΥΘΥΝΣΗ: <http://www.et.gr> - e-mail: webmaster.et@et.gr