



# ΕΦΗΜΕΡΙΔΑ ΤΗΣ ΚΥΒΕΡΝΗΣΕΩΣ ΤΗΣ ΕΛΛΗΝΙΚΗΣ ΔΗΜΟΚΡΑΤΙΑΣ

2 Απριλίου 2026

ΤΕΥΧΟΣ ΤΕΤΑΡΤΟ

Αρ. Φύλλου 235

## ΑΠΟΦΑΣΕΙΣ

Αριθμ. 89032

**Αναοριοθέτηση του αρχαιολογικού χώρου Γιτάνων, Δήμου Φιλιατών, Π.Ε. Θεσπρωτίας, Περιφέρειας Ηπείρου.**

**Η ΥΠΟΥΡΓΟΣ ΠΟΛΙΤΙΣΜΟΥ**

Έχοντας υπόψη:

1. Τις διατάξεις:

Α) Του ν. 4858/2021 «Κύρωση Κώδικα νομοθεσίας για την προστασία των αρχαιοτήτων και εν γένει της πολιτιστικής κληρονομιάς» (Α' 220), άρθρα 12, 13 και 14,

Β) του π.δ. 4/2018 «Οργανισμός Υπουργείου Πολιτισμού και Αθλητισμού» (Α' 7),

Γ) του Κώδικα της νομοθεσίας για την Κυβέρνηση και τα κυβερνητικά όργανα» (π.δ. 63/2005, Α' 98) σε συνδυασμό με την περ. 22 του άρθρου 119 του ν. 4622/2019 (Α' 133),

Δ) του π.δ. 77/2023 «Σύσταση Υπουργείου και μετονομασία Υπουργείων - Σύσταση, κατάργηση και μετονομασία Γενικών και Ειδικών Γραμματειών - Μεταφορά αρμοδιοτήτων, υπηρεσιακών μονάδων, θέσεων προσωπικού και εποπτευόμενων φορέων» (Α' 130),

Ε) του π.δ. 79/2023 «Διορισμός Υπουργών, Αναπληρωτών Υπουργών και Υφυπουργών» (Α' 131),

ΣΤ) του π.δ. 84/2019 «Σύσταση και κατάργηση Γενικών Γραμματειών και Ειδικών Γραμματειών/Ενιαίων Διοικητικών Τομέων Υπουργείων» (Α' 123),

Ζ) του ν. 4622/2019 «Επιτελικό Κράτος: οργάνωση, λειτουργία και διαφάνεια της Κυβέρνησης, των κυβερνητικών οργάνων και της κεντρικής δημόσιας διοίκησης» (Α' 133),

Η) του ν. 3378/2005 «Κύρωση της Ευρωπαϊκής Σύμβασης για την προστασία της αρχαιολογικής κληρονομιάς» (Α' 203) αναθεωρημένη,

Θ) της υπό στοιχεία ΥΠΠΟ/ΓΝΟΣ/49610/28.11.1990 κοινής υπουργικής απόφασης «Εξαίρεση από τον περιορισμό των τριών υπογραφών» (Β' 743),

Ι) της υπό στοιχεία ΥΠΠΟΑ/ΑΤΝΕΚΕ/567515/2284/14-10-2020 απόφασης περί οργάνωσης και λειτουργίας των Συμβουλίων του ν. 3028/2002 στο ΥΠ.Π.Ο.Α. (Β' 4612).

2. Την υπ' αρ. 125/21-12-1984 (Α' 211) απόφαση παραχώρησης στο Υπουργείο Πολιτισμού από το Υπουργείο Γεωργίας.

3. Την υπό στοιχεία ΥΠΠΟ/ΓΔΑΠΚ/ΔΙΠΚΑ/ΤΑΧ/Φ32/113260/5837/5/7757/3742/17-7-2013 (ΑΠΠ 274) υπουργική απόφαση με την οποία οριοθετήθηκε ο αρχαιολογικός χώρος Γιτάνων.

4. Τα υπό στοιχεία ΥΠΠΟΑ/268721/19-6-2024 και 550571/10-12-2024 έγγραφα της ΕΦΑ Θεσπρωτίας.

5. Το υπό στοιχεία ΥΠΠΟΑ/ΓΔΑΠΚ/ΕΦΑΘΕΣ/440282/310213/3703/14-8-2020 έγγραφο της ΕΦΑ Θεσπρωτίας.

6. Το υπό στοιχεία ΥΠΠΟΑ/ΓΔΑΜΤΕ/ΥΝΜΤΕΗΒΙΔΜ/441396/49895/3811/21-8-2020 έγγραφο της Υπηρεσίας Νεωτέρων Μνημείων και Τεχνικών Έργων Ηπείρου, Βορείου Ιονίου και Δυτικής Μακεδονίας.

7. Το υπ' αρ. 32774/8-7-2024 έγγραφο της Διεύθυνσης Τεχνικού Ελέγχου, Γραφείο Φυσικών Πόρων.

8. Το υπ' αρ. 165164/17562/15-10-2024 έγγραφο της Διεύθυνσης Αγροτικής Οικονομίας και Κτηνιατρικής Π.Ε Θεσπρωτίας, Τμήμα Τοπογραφίας, Εποικισμού και Αναδασμού.

9. Το υπ' αρ. 518473/22-11-2024 έγγραφο της Διεύθυνσης Δασών Θεσπρωτίας.



10. Την υπ' αρ. 158/26-2-2026 ομόφωνη γνωμοδότηση του Κεντρικού Αρχαιολογικού Συμβουλίου, όπως διατυπώθηκε στην υπ' αρ. 6/10-2-2026 συνεδρίασή του (Θέμα 14ο).

11. Το υπ' αρ. 89032/2-3-2026 έγγραφο της ΔΙΠΚΑ προς το Τμήμα Αποτυπώσεων, Γεωπληροφορικής και Κτηματολογίου της Διεύθυνσης Έρευνας και Τεχνικής Υποστήριξης Μελετών και Έργων Αναστήλωσης.

12. Το υπ' αρ. 89032/13-3-2026 έγγραφο του Τμήματος Αποτυπώσεων, Γεωπληροφορικής και Κτηματολογίου της Διεύθυνσης Έρευνας και Τεχνικής Υποστήριξης Μελετών και Έργων Αναστήλωσης.

13. Το γεγονός ότι με τις διατάξεις της παρούσας δεν προκαλείται δαπάνη σε βάρος του κρατικού προϋπολογισμού.

14. Το γεγονός ότι οι διατάξεις της παρούσας δεν αφορούν σε διοικητική διαδικασία για την οποία υπάρχει υποχρέωση καταχώρισης στο ΕΜΔΔ-ΜΙΤΟΣ, αποφασίζουμε:

Την αναοριοθέτηση του αρχαιολογικού χώρου Γιτάνων, Δήμου Φιλιατών, Π.Ε. Θεσπρωτίας, Περιφέρειας Ηπείρου για λόγους αποτελεσματικότερης προστασίας του χώρου και της ορθής αποτύπωσης της ανατολικής οριοθετικής γραμμής του, ώστε να συμπεριλάβει το σύνολο της παραχωρημένης κατά κυριότητα στο ΥΠΠΟ έκτασης, η οποία βρίσκεται εν μέρει εκτός της οριοθέτησης καθώς και τμήμα του αγροτεμαχίου αρ. 97 Διανομής Βρυσέλλας Φιλιατών του 1957.

Ο αρχαιολογικός χώρος οριοθετείται από την πολυγωνική γραμμή που ορίζεται από τα σημεία 1, 2, 3, 4, 5, ..., 211, 212, 213,1 και συνοδεύεται από σχετικό πίνακα ζευγών συντεταγμένων. Το όριο του αρχαιολογικού χώρου σημειώνεται στο συνημμένο τοπογραφικό διάγραμμα, κλίμακας 1:5000 της Γ.Υ.Σ. μετά από γεωαναφορά του σε ΕΓΣΑ'87 και φέρει την αντίστοιχη ακρίβεια. Για τον έλεγχο χρησιμοποιήθηκαν επιπροσθέτως οι ορθοφωτοχάρτες του φορέα "ΚΤΗΜΑΤΟΛΟΓΙΟ Α.Ε".

Από τις διατάξεις της παρούσας απόφασης δεν προκύπτει δαπάνη σε βάρος του κρατικού προϋπολογισμού.

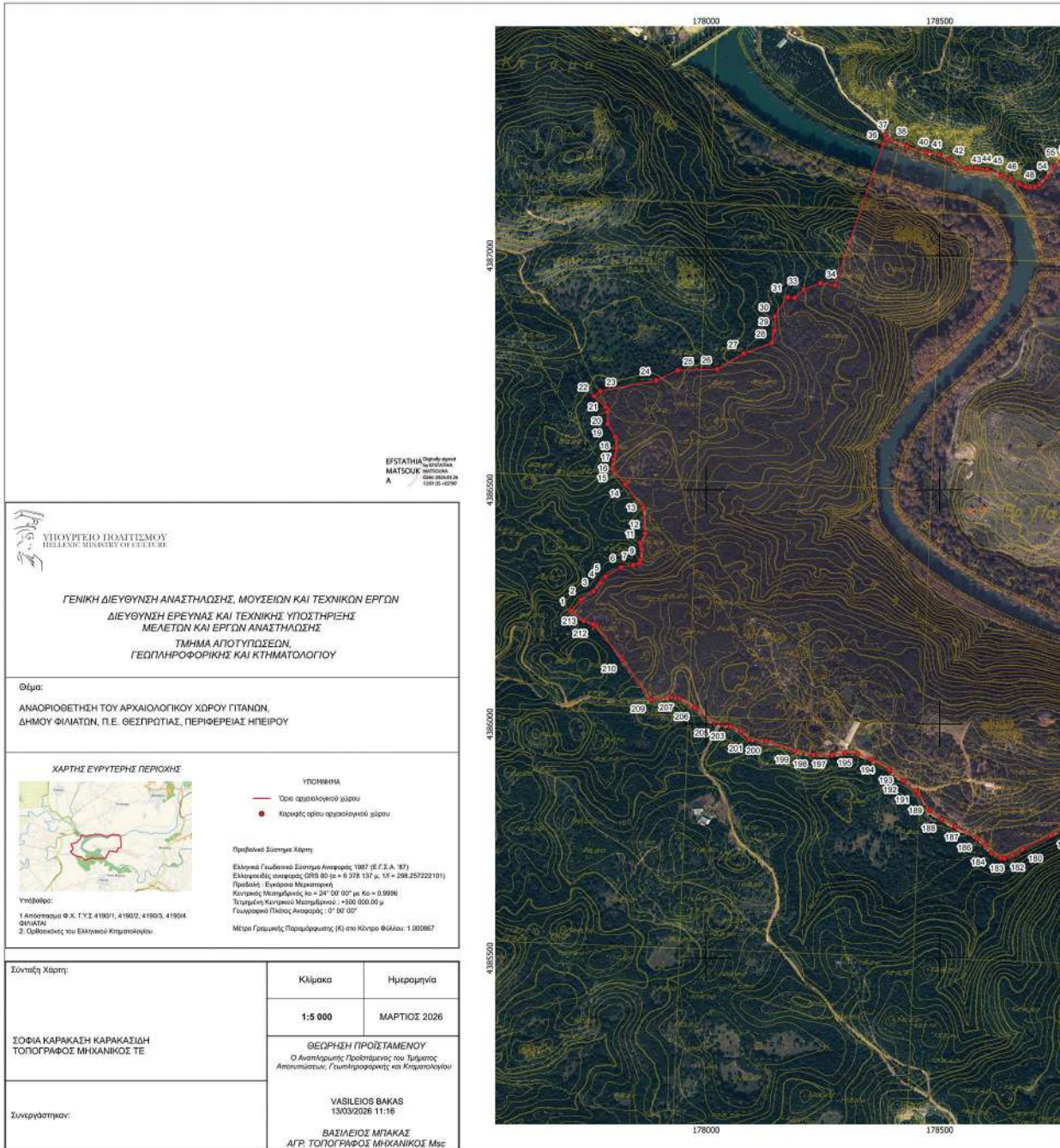

**ΕΘΝΙΚΟ ΤΥΠΟΓΡΑΦΕΙΟ**  
 Για τεχνικούς λόγους στο σχεδιάγραμμα,  
 από το ηλεκτρονικό αρχείο, έγινε  
 σμίκρυνση κατά ποσοστό **36%**

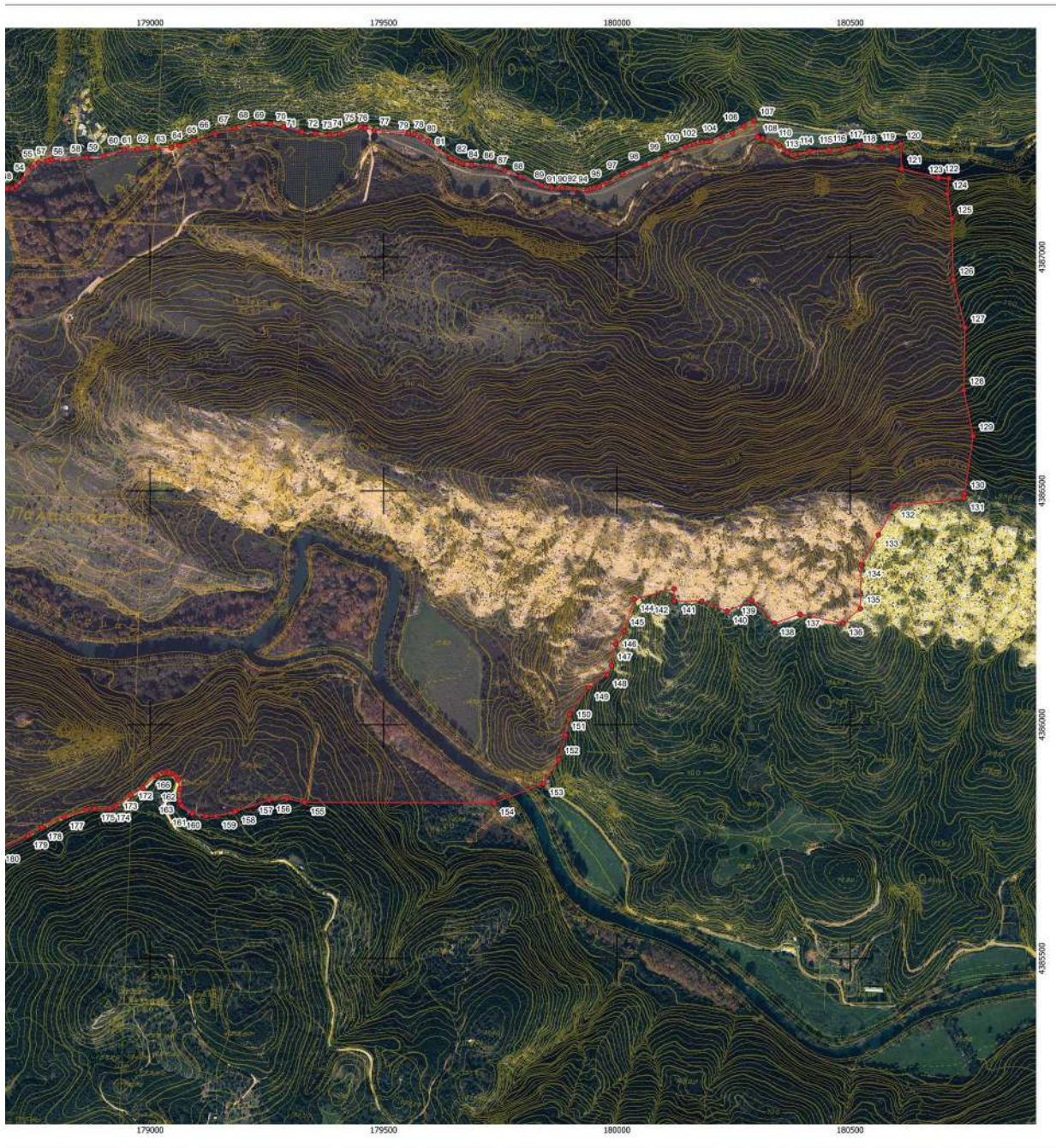



ΟΡΙΟΘΕΤΗΣΗ ΤΟΥ ΑΡΧΑΙΟΛΟΓΙΚΟΥ ΧΩΡΟΥ ΓΙΤΑΝΩΝ ΔΗΜΟΥ ΦΙΛΙΑΤΩΝ, Π.Ε ΘΕΣΠΡΩΤΙΑΣ ΠΕΡΙΦΕΡΕΙΑΣ ΗΠΕΙΡΟΥ					
Α/Α ΣΗΜΕΙΟΥ	ΣΥΝΤΕΤΑΓΜΕΝΕΣ ΣΤΟ ΕΓΣΑ '87		Α/Α ΣΗΜΕΙΟΥ	ΣΥΝΤΕΤΑΓΜΕΝΕΣ ΣΤΟ ΕΓΣΑ '87	
	Χ	Υ		Χ	Υ
1	177710.83	4386241.56	51	178704.29	4387147.02
2	177731.99	4386264.93	52	178713.16	4387152.38
3	177759.13	4386283.25	53	178727.65	4387167.06
4	177773.68	4386301.13	54	178746.17	4387191.83
5	177784.28	4386313.83	55	178760.72	4387201.92
6	177818.37	4386334.52	56	178779.83	4387206.73
7	177843.91	4386339.37	57	178789.26	4387207.77
8	177856.80	4386343.33	58	178863.95	4387212.84
9	177859.61	4386350.22	59	178900.92	4387216.28
10	177861.91	4386373.08	60	178944.78	4387230.27
11	177859.48	4386386.23	61	178973.06	4387231.16
12	177869.44	4386406.66	62	179007.02	4387234.42
13	177865.45	4386461.96	63	179045.71	4387233.65
14	177827.18	4386511.61	64	179062.69	4387238.12
15	177800.37	4386544.55	65	179094.23	4387249.35
16	177802.54	4386565.24	66	179139.17	4387263.65
17	177808.16	4386588.35	67	179180.67	4387275.78
18	177805.86	4386612.86	68	179222.80	4387284.72
19	177789.52	4386640.70	69	179257.28	4387284.72
20	177788.62	4386666.36	70	179285.49	4387278.72
21	177784.17	4386677.20	71	179325.01	4387268.00
22	177760.30	4386700.21	72	179354.25	4387263.91
23	177773.51	4386710.74	73	179384.58	4387261.23
24	177893.23	4386734.05	74	179405.90	4387264.29
25	177939.03	4386755.16	75	179450.20	4387278.72
26	178023.92	4386757.91	76	179460.93	4387275.85
27	178080.46	4386791.19	77	179479.76	4387271.19
28	178140.38	4386814.15	78	179553.24	4387265.06
29	178146.77	4386840.45	79	179566.52	4387262.89
30	178147.02	4386870.59	80	179579.61	4387256.31
31	178174.86	4386911.70	81	179595.57	4387247.31
32	178189.90	4386910.33	82	179644.34	4387212.33
33	178208.73	4386927.01	83	179655.83	4387205.50
34	178244.90	4386941.49	84	179669.50	4387201.41
35	178275.99	4386937.04	85	179688.30	4387197.76
36	178379.33	4387238.63	86	179730.53	4387195.92
37	178383.47	4387257.74	87	179759.90	4387185.83
38	178395.87	4387246.80	88	179793.99	4387172.49
39	178429.77	4387233.78	89	179838.93	4387154.49
40	178470.47	4387220.59	90	179860.44	4387148.55
41	178499.81	4387216.03	91	179883.36	4387147.98
42	178517.87	4387206.01	92	179909.28	4387146.32
43	178556.37	4387186.66	93	179936.61	4387144.02
44	178577.82	4387188.51	94	179950.65	4387148.10
45	178601.31	4387184.62	95	179962.78	4387151.49
46	178632.21	4387171.85	96	179978.36	4387159.66
47	178651.62	4387164.96	97	180012.77	4387177.85
48	178670.26	4387154.04	98	180059.82	4387196.81
49	178684.05	4387147.98	99	180103.80	4387216.80
50	178693.37	4387146.38	100	180146.96	4387235.95



ΟΡΙΟΘΕΤΗΣΗ ΤΟΥ ΑΡΧΑΙΟΛΟΓΙΚΟΥ ΧΩΡΟΥ ΓΙΤΑΝΩΝ ΔΗΜΟΥ ΦΙΛΙΑΤΩΝ, Π.Ε ΘΕΣΠΡΩΤΙΑΣ ΠΕΡΙΦΕΡΕΙΑΣ ΗΠΕΙΡΟΥ					
Α/Α ΣΗΜΕΙΟΥ	ΣΥΝΤΕΤΑΓΜΕΝΕΣ ΣΤΟ ΕΓΣΑ '87		Α/Α ΣΗΜΕΙΟΥ	ΣΥΝΤΕΤΑΓΜΕΝΕΣ ΣΤΟ ΕΓΣΑ '87	
	Χ	Υ		Χ	Υ
101	180164.52	4387241.63	151	179890.26	4385977.50
102	180182.71	4387246.10	152	179875.70	4385925.54
103	180201.74	4387246.99	153	179843.02	4385874.34
104	180226.89	4387256.57	154	179736.91	4385832.59
105	180247.89	4387265.09	155	179330.72	4385833.76
106	180272.25	4387280.03	156	179292.45	4385841.91
107	180294.08	4387292.38	157	179255.17	4385838.59
108	180301.28	4387256.45	158	179182.58	4385814.64
109	180312.82	4387253.85	159	179141.28	4385804.62
110	180332.99	4387246.74	160	179120.21	4385803.98
111	180348.03	4387238.46	161	179090.59	4385809.99
112	180365.17	4387224.47	162	179067.48	4385826.46
113	180382.43	4387220.04	163	179062.88	4385837.18
114	180412.74	4387227.15	164	179063.52	4385862.59
115	180455.12	4387229.43	165	179060.20	4385881.87
116	180483.75	4387232.05	166	179055.99	4385890.04
117	180519.66	4387240.45	167	179046.67	4385895.53
118	180568.16	4387234.27	168	179041.05	4385897.32
119	180588.80	4387236.13	169	179029.37	4385896.59
120	180608.27	4387241.15	170	179013.60	4385891.06
121	180610.62	4387188.98	171	178984.23	4385864.51
122	180689.54	4387170.25	172	178958.82	4385847.91
123	180711.82	4387168.27	173	178927.03	4385825.82
124	180708.09	4387134.93	174	178914.52	4385820.33
125	180718.01	4387082.07	175	178881.83	4385820.46
126	180721.56	4386950.86	176	178864.21	4385817.52
127	180746.43	4386849.18	177	178814.92	4385802.58
128	180743.95	4386715.47	178	178768.45	4385779.98
129	180763.57	4386617.38	179	178738.06	4385761.72
130	180745.57	4386493.29	180	178677.03	4385732.23
131	180744.45	4386484.02	181	178656.23	4385720.05
132	180596.15	4386467.64	182	178638.21	4385712.82
133	180560.79	4386405.86	183	178629.69	4385713.93
134	180523.82	4386341.30	184	178610.40	4385723.98
135	180521.90	4386247.66	185	178597.10	4385741.29
136	180484.34	4386216.45	186	178580.62	4385755.01
137	180392.29	4386236.03	187	178533.13	4385780.36
138	180337.79	4386216.69	188	178504.20	4385796.47
139	180289.53	4386265.10	189	178478.87	4385815.35
140	180236.67	4386242.12	190	178455.25	4385849.44
141	180181.99	4386263.94	191	178448.19	4385857.21
142	180122.85	4386263.92	192	178421.97	4385879.03
143	180122.84	4386290.18	193	178392.14	4385902.17
144	180037.04	4386267.81	194	178352.87	4385923.78
145	180015.64	4386200.18	195	178324.31	4385936.00
146	179997.13	4386172.22	196	178297.56	4385938.43
147	179988.70	4386126.00	197	178269.73	4385933.33
148	179978.74	4386106.33	198	178229.70	4385933.61
149	179939.67	4386079.01	199	178190.15	4385942.78
150	179898.68	4386021.68	200	178128.76	4385962.31



ΟΡΙΟΘΕΤΗΣΗ ΤΟΥ ΑΡΧΑΙΟΛΟΓΙΚΟΥ ΧΩΡΟΥ ΓΙΤΑΝΩΝ ΔΗΜΟΥ ΦΙΛΙΑΤΩΝ, Π.Ε ΘΕΣΠΡΩΤΙΑΣ ΠΕΡΙΦΕΡΕΙΑΣ ΗΠΕΙΡΟΥ					
Α/Α ΣΗΜΕΙΟΥ	ΣΥΝΤΕΤΑΓΜΕΝΕΣ ΣΤΟ ΕΓΣΑ '87		Α/Α ΣΗΜΕΙΟΥ	ΣΥΝΤΕΤΑΓΜΕΝΕΣ ΣΤΟ ΕΓΣΑ '87	
	Χ	Υ		Χ	Υ
201	178091.73	4385966.87	208	177924.92	4386056.94
202	178074.67	4385984.77	209	177882.40	4386051.81
203	178052.54	4385993.47	210	177820.22	4386137.30
204	178034.79	4385998.70	211	177765.19	4386209.05
205	178018.31	4386000.03	212	177758.30	4386212.50
206	177975.55	4386034.83	213	177738.25	4386219.91
207	177942.60	4386054.68	1	177710.83	4386241.56

Παρατήρηση: Οι συντεταγμένες προσδιορίστηκαν από διαγράμματα κλίμακας 1:5000 και φέρουν την αντίστοιχη ακρίβεια

Η απόφαση αυτή να δημοσιευθεί στην Εφημερίδα της Κυβερνήσεως.

Αθήνα, 25 Μαρτίου 2026

Η Υπουργός

**ΣΤΥΛΙΑΝΗ ΜΕΝΔΩΝΗ**

**ΕΘΝΙΚΟ ΤΥΠΟΓΡΑΦΕΙΟ**

Το Εθνικό Τυπογραφείο αποτελεί δημόσια υπηρεσία υπαγόμενη στην Προεδρία της Κυβέρνησης και έχει την ευθύνη τόσο για τη σύνταξη, διαχείριση, εκτύπωση και κυκλοφορία των Φύλλων της Εφημερίδας της Κυβερνήσεως (ΦΕΚ), όσο και για την κάλυψη των εκτυπωτικών - εκδοτικών αναγκών του δημοσίου και του ευρύτερου δημόσιου τομέα (ν. 3469/2006/Α' 131 και π.δ. 29/2018/Α' 58).

**1. ΦΥΛΛΟ ΤΗΣ ΕΦΗΜΕΡΙΔΑΣ ΤΗΣ ΚΥΒΕΡΝΗΣΕΩΣ (ΦΕΚ)**

- Τα **ΦΕΚ σε ηλεκτρονική μορφή** διατίθενται δωρεάν στο **www.et.gr**, την επίσημη ιστοσελίδα του Εθνικού Τυπογραφείου. Όσα ΦΕΚ δεν έχουν ψηφιοποιηθεί και καταχωριστεί στην ανωτέρω ιστοσελίδα, ψηφιοποιούνται και αποστέλλονται επίσης δωρεάν με την υποβολή αιτήματος στην ηλεκτρονική διεύθυνση **feksales@et.gr**.
- Τα **ΦΕΚ σε έντυπη μορφή** διατίθενται σε μεμονωμένα φύλλα είτε απευθείας από το Τμήμα Πωλήσεων και Συνδρομητών, είτε ταχυδρομικά με την αποστολή αιτήματος παραγγελίας στην ηλεκτρονική διεύθυνση **feksales@et.gr**.
  - Το κόστος ενός ασπρόμαυρου ΦΕΚ από 1 έως 16 σελίδες είναι 1,00 €, αλλά για κάθε επιπλέον οκτασέλιδο (ή μέρος αυτού) προσαυξάνεται κατά 0,20 €. Το κόστος ενός έγχρωμου ΦΕΚ από 1 έως 16 σελίδες είναι 1,50 €, αλλά για κάθε επιπλέον οκτασέλιδο (ή μέρος αυτού) προσαυξάνεται κατά 0,30 €.
  - Το τεύχος Α.Σ.Ε.Π. διατίθεται δωρεάν.
  - Υπάρχει δυνατότητα ετήσιας συνδρομής οποιουδήποτε τεύχους σε έντυπη μορφή μέσω του Τμήματος Πωλήσεων και Συνδρομητών.

**• Τρόποι αποστολής κειμένων προς δημοσίευση:**

- A.** Αποστολή των εγγράφων προς δημοσίευση στο ΦΕΚ στην ηλεκτρονική διεύθυνση **https://eservices.et.gr**. Σχετικές εγκύκλιοι και οδηγίες στην ηλεκτρονική διεύθυνση του Εθνικού Τυπογραφείου (**www.et.gr**) στη διαδρομή **Ανακοινώσεις → Εγκύκλιοι**.
- B.** Κατ' εξαίρεση, όσοι πολίτες δεν διαθέτουν προηγμένη ψηφιακή υπογραφή μπορούν είτε να αποστέλλουν ταχυδρομικά, είτε να καταθέτουν με εκπρόσωπό τους κείμενα προς δημοσίευση εκτυπωμένα σε χαρτί στο Τμήμα Παραλαβής και Καταχώρισης Δημοσιευμάτων.

• Πληροφορίες, σχετικά με την αποστολή/κατάθεση εγγράφων προς δημοσίευση, την ημερήσια κυκλοφορία των Φ.Ε.Κ., με την πώληση των τευχών και με τους ισχύοντες τιμοκαταλόγους για όλες τις υπηρεσίες μας, περιλαμβάνονται στον ιστότοπο (**www.et.gr**). Επίσης μέσω του ιστότοπου δίδονται πληροφορίες σχετικά με την πορεία δημοσίευσης των εγγράφων, με βάση τον Κωδικό Αριθμό Δημοσιεύματος (ΚΑΔ). Πρόκειται για τον αριθμό που εκδίδει το Εθνικό Τυπογραφείο για όλα τα κείμενα που πληρούν τις προϋποθέσεις δημοσίευσης.

**2. ΕΚΤΥΠΩΤΙΚΕΣ - ΕΚΔΟΤΙΚΕΣ ΑΝΑΓΚΕΣ ΤΟΥ ΔΗΜΟΣΙΟΥ**

Το Εθνικό Τυπογραφείο ανταποκρινόμενο σε αιτήματα υπηρεσιών και φορέων του δημοσίου αναλαμβάνει να σχεδιάσει και να εκτυπώσει έντυπα, φυλλάδια, βιβλία, αφίσες, μπλοκ, μηχανογραφικά έντυπα, φακέλους για κάθε χρήση, κ.ά.

Επίσης σχεδιάζει ψηφιακές εκδόσεις, λογότυπα και παράγει οπτικοακουστικό υλικό.

Ταχυδρομική Διεύθυνση: **Καποδιστρίου 34, 10432 Αθήνα**

**ΤΗΛΕΦΩΝΙΚΟ ΚΕΝΤΡΟ: 210 5279000**

Ιστότοπος: **www.et.gr**

Πληροφορίες σχετικά με την λειτουργία του ιστότοπου: **helpdesk.et@et.gr**

Αποστολή εγγράφων προς δημοσίευση στο ΦΕΚ στην ηλεκτρονική διεύθυνση

**https://eservices.et.gr**

**ΕΞΥΠΗΡΕΤΗΣΗ ΚΟΙΝΟΥ**

**Πωλήσεις - Συνδρομές:** (Ισόγειο, τηλ. 210 5279178 - 180)

**Πληροφορίες:** (Ισόγειο, Γραφείο 3 και τηλεφ. κέντρο 210 5279000)

**Παραλαβή Δημοσιευτέας Ύλης:** (Ισόγειο, τηλ. 210 5279139)

**Ωράριο για το κοινό:** Δευτέρα έως και Παρασκευή: 8:00 - 13:30

