

ΕΦΗΜΕΡΙΣ ΤΗΣ ΚΥΒΕΡΝΗΣΕΩΣ

ΤΗΣ ΕΛΛΗΝΙΚΗΣ ΔΗΜΟΚΡΑΤΙΑΣ

ΤΕΥΧΟΣ ΤΕΤΑΡΤΟ

Αρ. Φύλλου 228

3 Μαΐου 2010

ΠΕΡΙΕΧΟΜΕΝΑ

ΑΠΟΦΑΣΕΙΣ

- Κήρυξη ως αναδασωτέας έκτασης 2,052 στρεμ. στη θέση «Κόλαρι» Περιφέρειας Δ.Δ. Κακοβάτου Δήμου Ζαχάρως του Ν. Ηλείας. 1
- Κήρυξη ως αναδασωτέας έκτασης 941,34 τ.μ. στη θέση «Μπάμπες-Άγιος Βασίλειος» Περιφέρειας Δ.Δ. Μακρυσίων Δήμου Σκιλλούντος του Ν. Ηλείας. 2
- Κήρυξη ως αναδασωτέας έκτασης 0,761 στρεμμάτων στη θέση «Κούτσουρα» Περιφέρειας Δ.Δ. Κάστρου Δήμου Κάστρου-Κυλλήνης του Ν. Ηλείας. 3
- Κήρυξη ως αναδασωτέας έκτασης 2,480 στρεμμάτων στη θέση «Κουτσουπιά-Φουρνιά» Περιφέρειας Δ.Δ. Κάστρου Δήμου Κάστρου-Κυλλήνης του Ν. Ηλείας. 4

ΑΠΟΦΑΣΕΙΣ

- Αριθμ. 2329 (1)
Κήρυξη ως αναδασωτέας έκτασης 2,052 στρεμ. στη θέση «Κόλαρι» Περιφέρειας Δ.Δ. Κακοβάτου Δήμου Ζαχάρως του Ν. Ηλείας.

Ο ΓΕΝΙΚΟΣ ΓΡΑΜΜΑΤΕΑΣ ΠΕΡΙΦΕΡΕΙΑΣ ΔΥΤΙΚΗΣ ΕΛΛΑΔΟΣ

Έχοντας υπόψη:

1. Τις δ/ξεις του άρθρου 6 του Νόμου 3200/1955 «Περί Διοικητικής Αποκέντρωσης» όπως τροποποιήθηκε και ισχύει.
2. Τις δ/ξεις του άρθρου 7 για τη δ/κή αποκ/ση του Ν.2503/97 ΦΕΚ 107/Α' «Διοίκηση, στελέχωση οργάνωση Περιφερειών» και την 186ΓΓ/98 απόφ. Γεν. Γραμ. Περ. Δυτ. Ελλάδος, περί άσκησης αρμοδιοτήτων Γ.Γ. Περ. Δυτ. Ελλάδας επί θεμάτων ΔΑΣΙΚΩΝ και μεταβίβαση του δικαιώματος υπογραφής σε Προϊσταμένους Υπηρεσιακών Μονάδων της Περιφέρειας» (ΦΕΚ 727/16.07.1998 Τεύχος Β').
3. Τις δ/ξεις του αρθ. 117 παρ. 3 και το άρθρο 24 παρ. 1 του Συντάγματος της χώρας.
4. Τις δ/ξεις του Ν 998/79 «περί προστασίας των Δασών κ.λπ. «και ειδικότερα το αρθ. 41 παρ. 1, το αρθ. 38 & το Ν. 2040/92 αρθ. 12 παρ. 3.

5. Τις δ/ξεις του Υπουργείου Γεωργίας: 16417/1180/06.07.80, 18247/3049/24.02.83 και 85144/1468/09.09.1992.

6. Την 1076/06.04.10 πρόταση του Δασαρχείου Ολυμπίας που αναφέρεται στο θέμα για κήρυξη έκτασης δημόσιου δάσους ως αναδασωτέας διότι η δασική βλάστηση που την κάλυπτε καταστράφηκε λόγω εκχέρωσης-κατάληψης και επιβάλλεται η εκ νέου δάσωση της. Η πράξη έγινε παράνομα από την άνοιξη του 2005 σταδιακά έως την 09/03/10 όπου και διαπιστώθηκε από τους Σπυριδωνα Σπηλιόπουλο, και τις κόρες του Αναστασία και Δέσποινα Σπηλιοπούλου κατοίκους Αθηνών.

7. Το γεγονός ότι από την εκτέλεση της παρούσας δεν προκαλείται δαπάνη σε βάρος του κρατικού προϋπολογισμού, αποφασίζουμε:

Κηρύσσουμε ως αναδασωτέα με σκοπό την επαναδημιουργία με φυσική αναγέννηση της δασικής βλάστησης που καταστράφηκε από εκχέρωση-κατάληψη τη Δημόσια Δασική Έκταση χαλεπίου πεύκης με υπόροφο αείφυλλα-πλατύφυλλα εμβαδού 2,052 στρεμ που βρίσκεται στη θέση «Κόλαρι» Περιφέρειας Δ.Δ. Κακοβάτου Δήμου Ζαχάρως του Ν. Ηλείας, όπως φαίνεται στο συνημμένο διάγραμμα που αποτελεί αναπόσπαστο μέρος της απόφασης αυτής και προσδιορίζεται από τα στοιχεία σχεδιαγράμματος και έχει όρια:

Βόρεια: Δρόμο και πέραν αυτού δάσος Χαλεπίου πεύκης

Νότια: Δάσος Χαλ. πεύκης
Ανατολικά: Δρόμο και πέραν αυτού με ιδιοκτησία Σπηλιόπουλου

Δυτικά: Κοινοτικό δρόμο
Η απόφαση αυτή ισχύει από της κοινοποιήσεως της αρμοδίως και προ της δημοσίευσής της στην Εφημερίδα της Κυβερνήσεως (άρθρο 37 Ν. 3200/1955).

Επιτρέπεται υποβολή κατ' αυτής αίτηση ακύρωσης στο Σ.τ.Ε. μέσα σε προθεσμία (60) ημερών, που αρχίζει από την επομένη της δημοσίευσής της.

Η απόφαση αυτή να δημοσιευθεί στην Εφημερίδα της Κυβερνήσεως.

Πάτρα, 19 Απριλίου 2010

Με εντολή Γενικού Γραμματέα Περιφέρειας
Ο Γενικός Διευθυντής
ΔΙΟΝΥΣΙΟΣ ΠΑΝΑΓΙΩΤΟΠΟΥΛΟΣ

ΕΛΛΗΝΙΚΗ ΔΗΜΟΚΡΑΤΙΑ
ΠΕΡΙΦΕΡΕΙΑ ΔΥΤ. ΕΛΛΑΔΟΣ
ΓΕΝΙΚΗ Δ/ΝΣΗ ΠΕΡΙΦΕΡΕΙΑΣ
Δ/ΝΣΗ ΔΑΣΩΝ Ν. ΗΛΕΙΑΣ
ΔΑΣΑΡΧΕΙΟ ΟΛΥΜΠΙΑΣ

ΕΘΝΙΚΟ ΤΥΠΟΓΡΑΦΕΙΟ
Για τεχνικούς λόγους στο σχεδιάγραμμα,
έγινε σμίκρυνση, κατά ποσοστό **83%**

Κλίμακα 1:5000

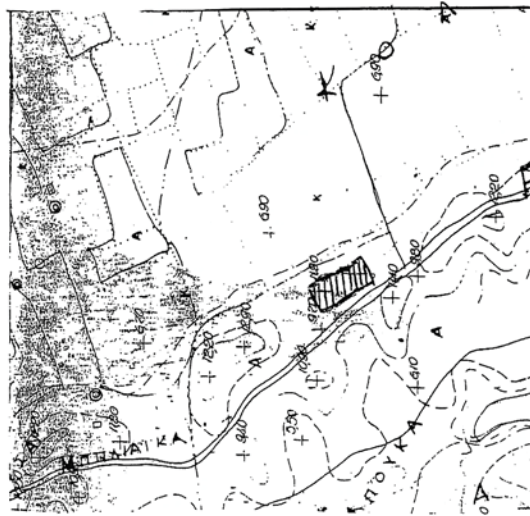

Ανήκει στην με αριθ. 2229/19-4-10 Απόφαση Γενικού Δ/ντή Περιφέρειας

ΤΟΠΟΓΡΑΦΙΚΟ ΔΙΑΓΡΑΜΜΑ

Δημόσια δασικής έκτασης εμβαδού 2052 τ.μ. με στοίχια Α, Β, Γ, Δ, Α πού καταλήφθηκε και εκχερσώθηκε από τους κ. Σπυρίδωνα Σπηλιόπουλο, Αναστασία και Δέσποινα Σπηλιοπούλου κατοίκους Αθηνών στην θέση Κόλαρι περιφέρειας Δημοτικού Διαμερίσματος Κακοβάτου του Δήμου Ζαχάρως

ΚΛΙΜΑΚΑ 1:500

Ιδιουχσία Αναστασίας Δέσποινας Σπηλιοπούλου

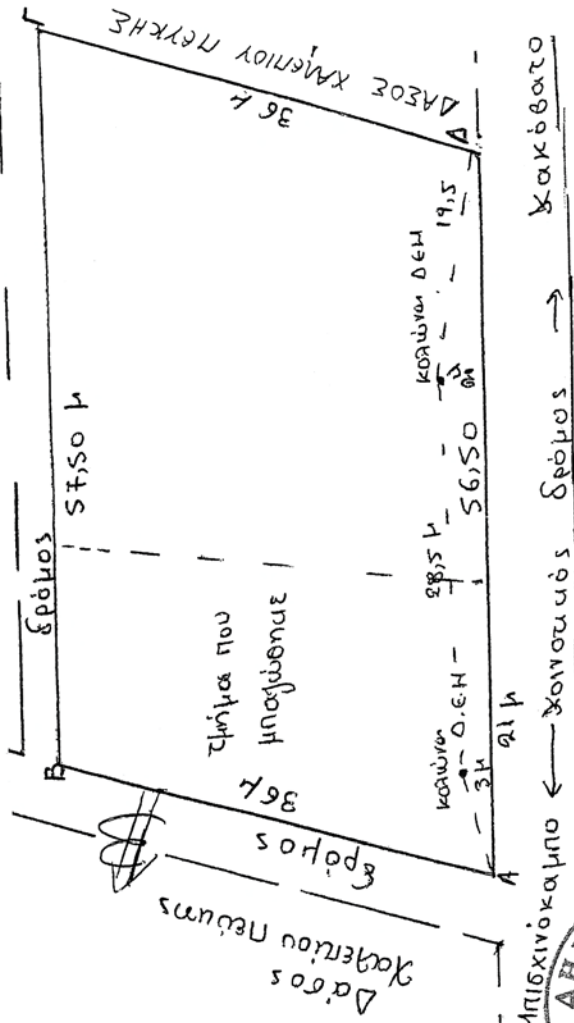

ΘΕΩΡΗΘΗΚΕ

Ημέρα 15.4.11.

Ο Γενικός Δ/ντής Περιφέρειας Δ.Ε



Βασίλειος Γιακουμής
Δασολόγος

Ο Σύντάκτης
Βασίλειος Μπαρόνης
Δασολόγος

Αριθμ. 2328

(2)

Κήρυξη ως αναδασωτέας έκτασης 941,34 τ.μ. στη θέση «Μπάμπες-Άγιος Βασίλειος» Περιφέρειας Δ.Δ. Μακρυσίων Δήμου Σκιλλούντος του Ν. Ηλείας.

Ο ΓΕΝΙΚΟΣ ΓΡΑΜΜΑΤΕΑΣ ΠΕΡΙΦΕΡΕΙΑΣ
ΔΥΤΙΚΗΣ ΕΛΛΑΔΟΣ

Έχοντας υπόψη:

1. Τις δ/ξεις του άρθρου 6 του Νόμου 3200/1955 «Περί Διοικητικής Αποκέντρωσης» όπως τροποποιήθηκε και ισχύει.

2. Τις δ/ξεις του άρθρου 7 για τη δ/κή αποκ/ση του Ν. 2503/97 ΦΕΚ 107 Α΄ «Διοίκηση, στελέχωση οργάνωση Περιφερειών» και την 186ΓΓ/98 απόφ. Γεν. Γραμ. Περ. Δυτ. Ελλάδος, περί άσκησης αρμοδιοτήτων Γ.Γ. Περ. Δυτ. Ελλάδας επί θεμάτων ΔΑΣΙΚΩΝ και μεταβίβαση του δικαιώματος υπογραφής σε Προϊσταμένους Υπηρεσιακών Μονάδων της Περιφέρειας» (ΦΕΚ 727/16.07.1998 Τεύχος Β΄).

3. Τις δ/ξεις του αρθ. 117 παρ. 3 και το άρθρο 24 παρ. 1 του Συντάγματος της χώρας.

4. Τις δ/ξεις του Ν. 998/79 «περί προστασίας των Δασών κ.λπ. «και ειδικότερα το αρθ. 41 παρ. 1, το αρθ. 38 & το Ν. 2040/92 αρθ. 12 παρ. 3.

5. Τις δ/γκες του Υπουργείου Γεωργίας: 16417/1180/06.07.80, 18247/3049/24.02.03 και 85144/1468/09.09.1992.

6. Την 441/08.02.10 πρόταση του Δασαρχείου Ολυμπίας που αναφέρεται στο θέμα για κήρυξη έκτασης δημόσιου δάσους ως αναδασωτέας διότι η δασική βλάστηση που την κάλυπτε καταστράφηκε λόγω εκχέρωσης-κατάληψης και επιβάλλεται η εκ νέου δάσωσή της. Η πράξη έγινε παράνομα από τους Τσαρσιώτη Βασίλειο του Λάμπρου και Τσαρσιώτη Λάμπρου του Γεωργίου, κατά το διάστημα από Δεκέμβριο 2008 έως Νοέμβριο 2009 και διαπιστώθηκε την 27/11/09.

7. Το γεγονός ότι από την εκτέλεση της παρούσας δεν προκαλείται δαπάνη σε βάρος του κρατικού προϋπολογισμού, αποφασίζουμε:

Κηρύσσουμε ως αναδασωτέα με σκοπό την επαναδημιουργία με φυσική αναγέννηση της δασικής βλάστησης που καταστράφηκε από εκχέρωση-κατάληψη το Δημοσίο δάσος χαλεπίου πεύκης με υπόροφο πουρνάρια, σκίντα κ.λπ. εμβαδού 941,34 τ.μ. που βρίσκεται στη θέση «Μπόμπες-Άγιος Βασίλειος» Περιφέρειας Δ.Δ. Μακρυσίων Δήμου Σκιλλούντος του Ν. Ηλείας, όπως φαίνεται στο συνημμένο διάγραμμα που αποτελεί αναπόσπαστο μέρος της απόφασης αυτής και προσδιορίζεται από τα στοιχεία σχεδιαγράμματος και έχει όρια:

	ΤΜΗΜΑ Α΄	ΤΜΗΜΑ Β΄
Βόρεια	Ελαιοστάσιο Τσαρσιώτη & Κωλέτη	Ελαιοστάσιο Τσαρσιώτη
Νότια	Δάσος χαλεπίου πεύκης	Δάσος χαλεπίου πεύκης
Ανατολικά	Ελαιοστάσιο Τσαρσιώτη	Ελαιοστάσιο Τσαρσιώτη
Δυτικά	Δασική έκταση	Ελαιοστάσιο Τσαρσιώτη

Η απόφαση αυτή ισχύει από της κοινοποίησής της αρμοδίως και προ της δημοσίευσής της στην Εφημερίδα της Κυβερνήσεως (άρθρο 37 Ν. 3200/1955).

Επιτρέπεται υποβολή κατ' αυτής αίτηση ακύρωσης στο Σ.τ.Ε. μέσα σε προθεσμία (60) ημερών, που αρχίζει από την επομένη της δημοσίευσής της.

Η απόφαση αυτή να δημοσιευθεί στην Εφημερίδα Κυβερνήσεως.

Πάτρα, 19 Απριλίου 2010

Με εντολή Γενικού Γραμματέα Περιφέρειας
Ο Γενικός Διευθυντής
ΔΙΟΝΥΣΙΟΣ ΠΑΝΑΓΙΩΤΟΠΟΥΛΟΣ

ΕΛΛΗΝΙΚΗ ΔΗΜΟΚΡΑΤΙΑ
ΠΕΡΙΦΕΡΕΙΑ ΔΥΤ. ΕΛΛΑΔΟΣ
ΓΕΝΙΚΗ Δ/ΝΣΗ ΠΕΡΙΦΕΡΕΙΑΣ
Δ/ΝΣΗ ΔΑΣΩΝ Ν. ΗΛΕΙΑΣ
ΔΑΣΑΡΧΕΙΟ ΟΛΥΜΠΙΑΣ

Κλίμακα 1:5000
Χάρτης 6284/7

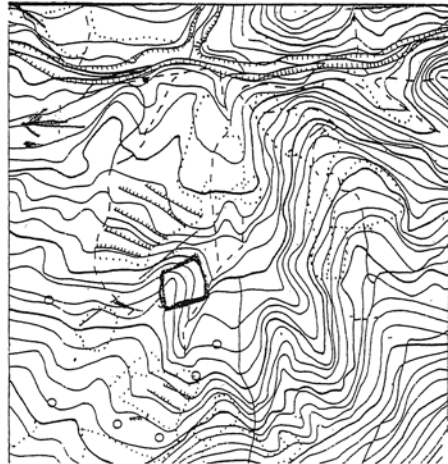

ΕΘΝΙΚΟ ΤΥΠΟΓΡΑΦΕΙΟ
Για τεχνικούς λόγους στο σχεδιάγραμμα,
έγινε σμίκρυνση, κατά ποσοστό 79%

ΘΕΩΡΗΘΗΚΕ
Πάτρα

Ο Γενικός Δ/ντής Περιφέρειας Δ.Ε.



Ανήκει στην με αριθ. 2328/19-4-10 Απόφαση Γενικού Δ/ντή Περιφέρειας

ΤΟΠΟΓΡΑΦΙΚΟ ΔΙΑΓΡΑΜΜΑ

Δημόσιας δασικής έκτασης εμβαδού 941 τ.μ. με στοιχία 1,2,3,4,5,6,7,8,9,5,18,19,1 που καταλήφθηκε και εκχερσώθηκε από τους κ. Τσαρσιώτη Βασίλειο του Λάμπρου και Τσαρσιώτη Λάμπρο του Γεωργίου στην θέση Μπαμπές-Αγ. Βασίλειος, περιφέρειας Δημοτικού Διαμερισματος Μακρυσίων του Δήμου Σκιάθου.

ΚΛΙΜΑΚΑ 1: 750

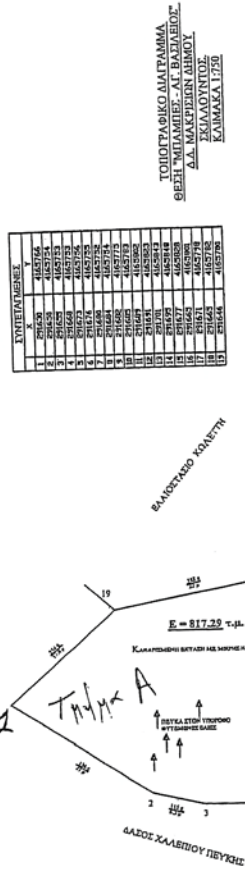

Α/Α	ΕΠΙΠΕΔΑΚΕΣ	ΕΜΒΑΔΟΝ	ΜΕΤΡΩΝ
1	2181,50	142,574	11,94
2	2181,50	142,574	11,94
3	2181,50	142,574	11,94
4	2181,50	142,574	11,94
5	2181,50	142,574	11,94
6	2181,50	142,574	11,94
7	2181,50	142,574	11,94
8	2181,50	142,574	11,94
9	2181,50	142,574	11,94
10	2181,50	142,574	11,94
11	2181,50	142,574	11,94
12	2181,50	142,574	11,94
13	2181,50	142,574	11,94
14	2181,50	142,574	11,94
15	2181,50	142,574	11,94
16	2181,50	142,574	11,94
17	2181,50	142,574	11,94
18	2181,50	142,574	11,94
19	2181,50	142,574	11,94
20	2181,50	142,574	11,94
21	2181,50	142,574	11,94
22	2181,50	142,574	11,94
23	2181,50	142,574	11,94
24	2181,50	142,574	11,94
25	2181,50	142,574	11,94
26	2181,50	142,574	11,94
27	2181,50	142,574	11,94
28	2181,50	142,574	11,94
29	2181,50	142,574	11,94
30	2181,50	142,574	11,94
31	2181,50	142,574	11,94
32	2181,50	142,574	11,94
33	2181,50	142,574	11,94
34	2181,50	142,574	11,94
35	2181,50	142,574	11,94
36	2181,50	142,574	11,94
37	2181,50	142,574	11,94
38	2181,50	142,574	11,94
39	2181,50	142,574	11,94
40	2181,50	142,574	11,94
41	2181,50	142,574	11,94
42	2181,50	142,574	11,94
43	2181,50	142,574	11,94
44	2181,50	142,574	11,94
45	2181,50	142,574	11,94
46	2181,50	142,574	11,94
47	2181,50	142,574	11,94
48	2181,50	142,574	11,94
49	2181,50	142,574	11,94
50	2181,50	142,574	11,94

ΤΟΠΟΓΡΑΦΙΚΟ ΔΙΑΓΡΑΜΜΑ
ΘΕΣΗ ΚΑΙ ΟΡΕΟΜΕΤΡΙΑ ΔΕ ΒΑΣΙΛΕΙΟΥ
ΔΕ ΔΕ ΜΑΚΡΥΣΙΩΝ ΔΗΜΟΥ
ΣΚΙΑΘΟΥ
ΚΛΙΜΑΚΑ 1:750

Ο Συντάκτης
Βασίλειος Μπαρόνης
Δασολόγος

Κρήνη 8-2-2010
Ο Δασάρχης Ολυμπίας
Βασίλειος Γακουμής
Δασολόγος

Αριθμ. 2327

(3)

Κήρυξη ως αναδασωτέας έκτασης 0,761 στρεμμάτων στη θέση «Κούτσουρα» Περιφέρειας Δ.Δ. Κάστρου Δήμου Κάστρου-Κυλλήνης του Ν. Ηλείας.

Ο ΓΕΝΙΚΟΣ ΓΡΑΜΜΑΤΕΑΣ ΠΕΡΙΦΕΡΕΙΑΣ
ΔΥΤΙΚΗΣ ΕΛΛΑΔΟΣ

Έχοντας υπόψη:

1. Τις δ/ξεις του άρθρου 6 του Νόμου 3200/1955 «Περί Διοικητικής Αποκέντρωσης» όπως τροποποιήθηκε και ισχύει.

2. Τις δ/ξεις του άρθρου 7 για τη δ/κή αποκ/ση του Ν. 2503/97 ΦΕΚ 107/Α' «Διοίκηση, στελέχωση οργάνωση Περιφερειών» και την 186ΓΓ/98 απόφ. Γεν. Γραμ. Περ. Δυτ. Ελλάδος, περί άσκησης αρμοδιοτήτων Γ.Γ. Περ. Δυτ. Ελλάδας επί θεμάτων ΔΑΣΙΚΩΝ και μεταβίβαση του δικαιώματος υπογραφής σε Προϊσταμένους Υπηρεσιακών Μονάδων της Περιφέρειας» (ΦΕΚ 727/16.07.1998 Τεύχος Β').

3. Τις δ/ξεις του αρθ. 117 παρ 3 και το άρθρο 24 παρ. 1 του Συντάγματος της χώρας.

4. Τις δ/ξεις του Ν 998/79 «περί προστασίας των Δασών κ.λπ. «και ειδικότερα το αρθ. 41 παρ. 1, το αρθ. 38 & το Ν. 2040/92 αρθ. 12 παρ. 3.

5. Τις δ/γες του Υπουργείου σΓεωργίας: 16417/1180/06.07.80, 18247/3049/24.02.83 και 85144/1468/09.09.1992.

6. Την 36139/1506/29.03.10 πρόταση του Δασαρχείου Αμαλιάδος που αναφέρεται στο θέμα για κήρυξη δημοσίου δάσους ως αναδασωτέας διότι η δασική βλάστηση που την κάλυπτε καταστράφηκε λόγω πυρκαγιάς και επιβάλλεται η εκ νέου δάσωσή της. Η πράξη έγινε την

02/01/2010 και διαπιστώθηκε την 26/02/2010.

7. Το γεγονός ότι από την εκτέλεση της παρούσας δεν προκαλείται δαπάνη σε βάρος του κρατικού προϋπολογισμού, αποφασίζουμε:

Κηρύσσουμε ως αναδασωτέα, με σκοπό την επαναδημιουργία με φυσική αναγέννηση της δασικής βλάστησης που καταστράφηκε από πυρκαγιά, η δημόσια δασική έκταση αειφύλλων- πλατύφυλλων εμβαδού 0,761 στρεμμάτων που βρίσκεται στη θέση «Κούτσουρα» Περιφέρειας Δ.Δ. Κάστρου Δήμου Κάστρου-Κυλλήνης του Ν. Ηλείας, όπως φαίνεται στο συνημμένο διάγραμμα που αποτελεί αναπόσπαστο μέρος της απόφασης αυτής και προσδιορίζεται από τα στοιχεία σχεδιαγράμματος και έχει όρια:

Βόρεια: Με δημόσια δασική έκταση

Νότια: Με αγροτική έκταση

Ανατολικά: Με αγροτική έκταση

Δυτικά: Με αγροτική έκταση.

Η απόφαση αυτή ισχύει από της κοινοποίησής της αρμοδίως και προ της δημοσίευσής της στην Εφημερίδα της Κυβερνήσεως (άρθρο 37 Ν. 3200/1955).

Επιτρέπεται υποβολή κατ' αυτής αίτηση ακύρωσης στο Σ.τ.Ε. μέσα σε προθεσμία (60) ημερών, που αρχίζει από την επομένη της δημοσίευσής της.

Η απόφαση αυτή να δημοσιευθεί στην Εφημερίδα της Κυβερνήσεως.

Πάτρα, 23 Απριλίου 2010

Με εντολή Γενικού Γραμματέα Περιφέρειας

Ο Γενικός Διευθυντής

ΔΙΟΝΥΣΙΟΣ ΠΑΝΑΓΙΩΤΟΠΟΥΛΟΣ



ΕΛΛΗΝΙΚΗ ΔΗΜΟΚΡΑΤΙΑ
ΠΕΡΙΦΕΡΕΙΑ ΔΥΤΙΚΗΣ ΕΛΛΑΔΑΣ
Δ/ΝΣΗ ΔΑΣΩΝ ΗΛΕΙΑΣ
ΔΑΣΑΡΧΕΙΟ ΑΜΑΛΙΑΔΑΣ

Ανήκει στην με αριθμ. 2327/19-4-10 απόφαση Γενικού Διυτή Περιφέρειας

ΤΟΠΟΓΡΑΦΙΚΟ ΔΙΑΓΡΑΜΜΑ

Δημοσίου Δάσους στη θέση "ΚΟΥΤΣΟΥΡΑ" περιφέρειας Δ.Δ. Κάστρου του Δήμου Κάστρου - Κυλλήνης Νομού Ηλείας, εμβαδού 0,761 στρέμματα με στοιχεία (Α.Β.Γ.Δ.Ε.Ζ.Η.Θ.Ι.Κ.Λ.Μ.Α) που κήθηκε στις 02/01/2010 όπως διαπιστώθηκε στις 26/02/2010.



ΑΠΟΣΠΑΣΜΑ ΧΑΡΤΗ ΓΥΣ
ΚΛΙΜΑΚΑΣ 1:50.000
Θέση καμμένης έκτασης



ΚΛΙΜΑΚΑ 1: 500

Δασική

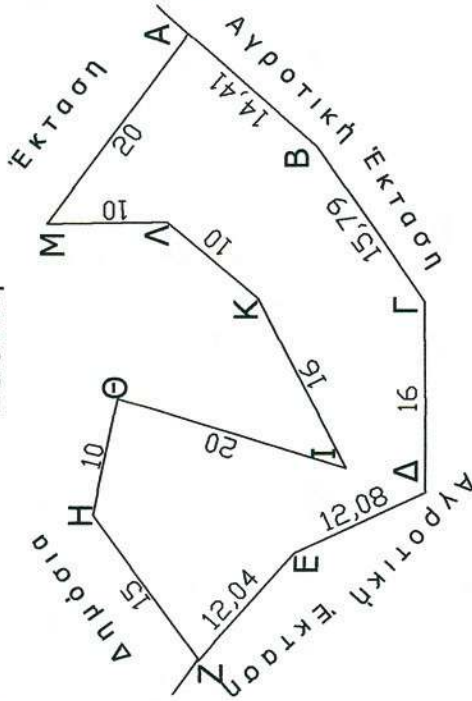

	X	Y
A	249551	4196670
B	249542	4196659
Γ	249529	4196650
Δ	249513	4196650
Ε	249508	4196661
Ζ	249499	4196669
Η	249511	4196678
Θ	249521	4196676
Ι	249515	4196657
Κ	249529	4196664
Λ	249536	4196672
Μ	249535	4196682

Ο Συντάκτης

Τσεριάνη Νικόλα
Δασολόγος με Β' βαθμό

ΕΘΝΙΚΟ ΤΥΠΟΓΡΑΦΕΙΟ
Για τεχνικούς λόγους στο σχεδιάγραμμα,
έγινε σμίκρυνση, κατά ποσοστό **79%**

ΕΛΛΗΝΙΚΗ ΔΗΜΟΚΡΑΤΙΑ
ΠΕΡΙΦΕΡΕΙΑ ΔΥΤΙΚΗΣ ΕΛΛΑΔΑΣ
Δ/ΝΣΗ ΔΑΣΩΝ ΗΛΕΙΑΣ
ΔΑΣΑΡΧΕΙΟ ΑΜΑΛΙΑΔΑΣ

Ο Προϊστάμενος Δασαρχείου
Αμαλιάδας
Πολυχρονόπουλος Λυκούργος
Δασολόγος με Α Βαθμό



ΘΕΩΡΗΘΗΚΕ

Απόφαση ...154/10...

Ο Γενικός Διυτής Περιφέρειας Δ.Ε.

Συρίμης Βασίλειος
Δασολόγος

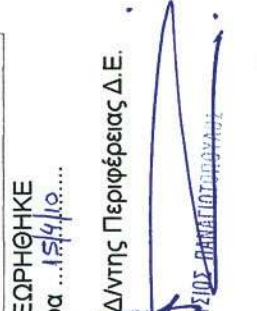

Αριθμ. 2326

(4)

Κήρυξη ως αναδασωτέας έκτασης 2,480 στρεμμάτων στη θέση «Κουτσουπιά-Φουρνιά» Περιφέρειας Δ.Δ. Κάστρου Δήμου Κάστρου-Κυλλήνης του Ν. Ηλείας.

Ο ΓΕΝΙΚΟΣ ΓΡΑΜΜΑΤΕΑΣ ΠΕΡΙΦΕΡΕΙΑΣ
ΔΥΤΙΚΗΣ ΕΛΛΑΔΟΣ

Έχοντας υπόψη:

1. Τις δ/ξεις του άρθρου 6 του Νόμου 3200/1955 «Περί Διοικητικής Αποκέντρωσης» όπως τροποποιήθηκε και ισχύει.

2. Τις δ/ξεις του άρθρου 7 για τη δ/κή αποκ/ση του Ν. 2503/97 ΦΕΚ 107 Α' «Διοίκηση, στελέχωση οργάνωση Περιφερειών» και την 186ΓΓ/98 απόφ. Γεν. Γραμ. Περ. Δυτ. Ελλάδος, περί άσκησης αρμοδιοτήτων Γ.Γ. Περ. Δυτ. Ελλάδας επί θεμάτων ΔΑΣΙΚΩΝ και μεταβίβαση του δικαιώματος υπογραφής σε Προϊσταμένους Υπηρεσιακών Μονάδων της Περιφέρειας» (ΦΕΚ 727/16.07.1998 τ. Β').

3. Τις δ/ξεις του αρθ. 117 παρ. 3 και το άρθρο 24 παρ. 1 του Συντάγματος της χώρας.

4. Τις δ/ξεις του Ν. 998/79 «περί προστασίας των Δασών κ.λπ.» και ειδικότερα το αρθ. 41 παρ. 1, το αρθ. 38 & το Ν. 2040/92 αρθ. 12 παρ. 3.

5. Τις δ/γες του Υπουργείου Γεωργίας: 16417/1180/06.07.80, 18247/3049/24.02.83 και 85144/1468/09.09.1992.

6. Την 13432/591/03.02.10 πρόταση του Δασαρχείου Αμαλιάδος που αναφέρεται στο θέμα για κήρυξη έκτασης δημόσιου δάσους ως αναδασωτέας διότι η δασική βλάστηση που την κάλυπτε καταστράφηκε λόγω εκχέρσωσης-κατάληψης και επιβάλλεται η εκ νέου δάσωσή της. Η πράξη έγινε παράνομα κατά το παρελθόν κατά το χρονικό διάστημα από το έτος 1945-1960 ενώ σήμερα κατέχεται από την ΤΟΥΡΙΣΤΙΚΕΣ ΚΑΙ ΞΕΝΟΔΟΧΕΙΑΚΕΣ ΕΠΙΧΕΙΡΗΣΕΙΣ - ΚΥΛΛΗΝΗ Α.Ε. με έδρα την Χυρσόνησο Άνω Σύρου Νομού Κυκλάδων και διαπιστώθηκε την 25/11/09.

7. Το γεγονός ότι από την εκτέλεση της παρούσας δεν προκαλείται δαπάνη σε βάρος του κρατικού προϋπολογισμού, αποφασίζουμε:

Κηρύσσουμε ως αναδασωτέο, με σκοπό την επαναδημιουργία με φυσική αναγέννηση της δασικής βλάστησης που καταστράφηκε από εκχέρσωση-κατάληψη, το Δημοσίο δάσος αειφύλλων-πλατύφυλλων εμβαδού 2,480 στρεμμάτων που βρίσκεται στη θέση «Κουτσουπιά-Φουρνιά» Περιφέρειας Δ.Δ. Κάστρου Δήμου Κάστρου-Κυλλήνης του Ν. Ηλείας, όπως φαίνεται στο συνημμένο διάγραμμα που αποτελεί αναπόσπαστο μέρος της απόφασης αυτής και προσδιορίζεται από τα στοιχεία σχεδιαγράμματος και έχει όρια:

Βόρεια: Με αγροτική έκταση

Νότια: Με δημόσιο δάσος

Ανατολικά: Με αγροτική μη δασική έκταση σύμφωνα με την 6613/2009 Πράξη Χαρακτηρισμού Δασαρχείου Αμαλιάδος.

Δυτικά: Με δημόσιο δάσος και πέραν αυτού με αιγιαλό Ιονίου Πελάγους.

Η απόφαση αυτή ισχύει από της κοινοποιήσεως της αρμοδίως και προ της δημοσιεύσεώς της στην Εφημερίδα της Κυβερνήσεως (άρθρο 37 Ν. 3200/1955).

Επιτρέπεται υποβολή κατ' αυτής αίτηση ακύρωσης στο Σ.τ.Ε. μέσα σε προθεσμία (60) ημερών, που αρχίζει από την επομένη της δημοσίευσής της.

Η απόφαση αυτή να δημοσιευθεί στην Εφημερίδα της Κυβερνήσεως.

Πάτρα, 19 Απριλίου 2010

Με εντολή Γενικού Γραμματέα Περιφέρειας
Ο Γενικός Διευθυντής
ΔΙΟΝΥΣΙΟΣ ΠΑΝΑΓΙΩΤΟΠΟΥΛΟΣ

Ανήκει στην με αριθμ. 2326/19.4-10..... απόφαση Γενικού Διευτή Περιφέρειας

ΕΛΛΗΝΙΚΗ ΔΗΜΟΚΡΑΤΙΑ
ΠΕΡΙΦΕΡΕΙΑ ΔΥΤΙΚΗΣ ΕΛΛΑΔΑΣ
ΔΙ/ΝΣΗ ΔΑΣΩΝ ΗΛΕΙΑΣ
ΔΑΣΑΡΧΕΙΟ ΑΜΑΛΙΑΔΑΣ

ΤΟΠΟΓΡΑΦΙΚΟ ΔΙΑΓΡΑΜΜΑ

Δημοσίου Δάσους στη θέση "ΦΟΥΡΝΙΑ-ΚΟΥΤΣΟΥΠΙΑ" περιφέρειας Δ.Δ. Κάστρου του Δήμου Κάστρου-Κυλλήνης Νομού Ηλείας, εμβαδού 2,480 στρέμματα με στοιχεία (19.21.22.20.17.15.Α.19) που εκφεραώθηκε χωρίς άδεια της αρμόδιας δασικής το χρονικό διάστημα 1945 έως 1960 όπως διαπιστώθηκε στις 25/11/2009.



ΑΠΟΣΠΑΣΜΑ ΧΑΡΤΗ Γ.Υ.Σ.
ΚΛΙΜΑΚΑΣ 1:50.000

Θέση έκτασης

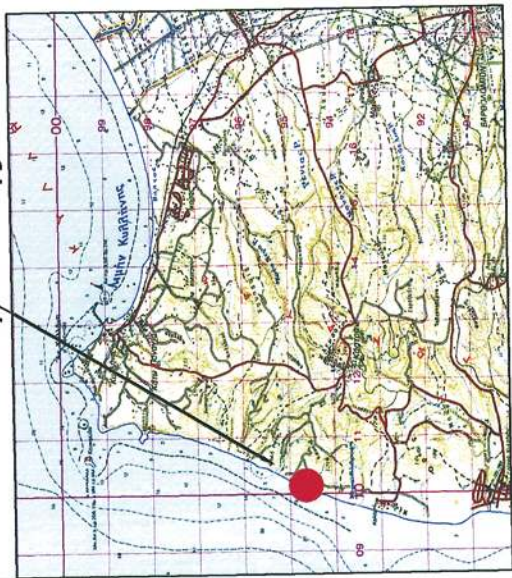

ΚΛΙΜΑΚΑ 1: 1.000

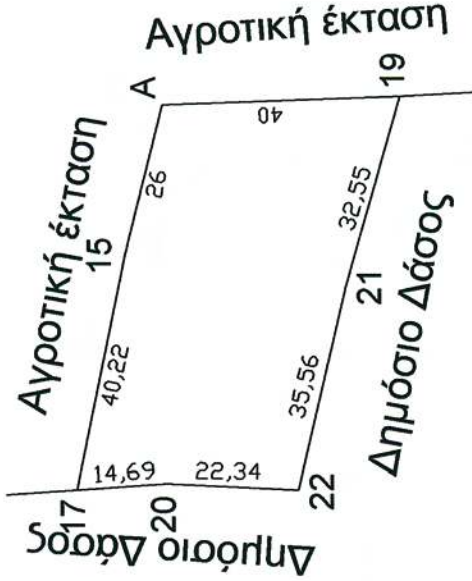

X	Y
19	246084 4197929
21	246052 4197938
22	246018 4197946
20	246019 4197968
17	246018 4197983
15	246057 4197975
A	246090 4197967

θ Συντάκτης

Τσαριάνη Μικρούλα
Δασοκόμος με Β. Βαθμό

ΕΘΝΙΚΟ ΤΥΠΟΓΡΑΦΕΙΟ
Για τεχνικούς λόγους στο σχεδιάγραμμα, έγινε σμίκρυνση, κατά ποσοστό 79%

Αμαλιάδα 23.11.2010

Ο Προϊστάμενος Δασαρχείου
Αμαλιάδας

Πολυχρονόπουλος Λυκούργος
Δασολόγος με Α Βαθμό

ΘΕΩΡΗΘΗΚΕ

Πάτρα

Ο Γενικός Διευτής Περιφέρειας Δ.Ε.



ΔΙΟΝΥΣΙΟΣ ΠΑΝΑΓΙΩΤΟΠΟΥΛΟΣ



* 0 4 0 0 2 2 8 0 3 0 5 1 0 0 0 8 *