



# ΕΦΗΜΕΡΙΔΑ ΤΗΣ ΚΥΒΕΡΝΗΣΕΩΣ ΤΗΣ ΕΛΛΗΝΙΚΗΣ ΔΗΜΟΚΡΑΤΙΑΣ

30 Μαρτίου 2026

ΤΕΥΧΟΣ ΤΕΤΑΡΤΟ

Αρ. Φύλλου 222

## ΠΕΡΙΕΧΟΜΕΝΑ

### ΑΠΟΦΑΣΕΙΣ

- |   |  |      |
|---|--|------|
| 1 | Κήρυξη ως αναδασωτέας έκτασης συνολικού εμβαδού 31.466,51 τ.μ. αποτελούμενη από τρία τμήματα εμβαδού Ε1: 5.294,19 τ.μ., Ε2: 23.709,02 τ.μ. και Ε3: 2.463,30 τ.μ., στη θέση «Πύργος» Δ.Κ. Οιοφύτων, Δ.Ε. Οιοφύτων, Δήμου Τανάγρας, Π.Ε. Βοιωτίας. | 2791 |
| 2 | Κήρυξη ως αναδασωτέας, έκτασης εμβαδού 877.751,03 τ.μ. στη θέση Σκέμπος, Τ.Κ. Μουζακαϊκων και Βουβοπόταμου, Δήμου Πάργας, Π.Ε. Πρέβεζας.   | 2795 |

### ΑΠΟΦΑΣΕΙΣ

Αριθμ. 99198

(1)

**Κήρυξη ως αναδασωτέας έκτασης συνολικού εμβαδού 31.466,51 τ.μ. αποτελούμενη από τρία τμήματα εμβαδού Ε1: 5.294,19 τ.μ., Ε2: 23.709,02 τ.μ. και Ε3: 2.463,30 τ.μ., στη θέση «Πύργος» Δ.Κ. Οιοφύτων, Δ.Ε. Οιοφύτων, Δήμου Τανάγρας, Π.Ε. Βοιωτίας.**

Ο ΓΕΝΙΚΟΣ ΓΡΑΜΜΑΤΕΑΣ ΔΑΣΩΝ  
ΤΟΥ ΥΠΟΥΡΓΕΙΟΥ ΠΕΡΙΒΑΛΛΟΝΤΟΣ ΚΑΙ ΕΝΕΡΓΕΙΑΣ

Έχοντας υπόψη:

- Την παρ. 1 του άρθρου 24 και την παρ. 3 του άρθρου 117 του Συντάγματος.
- Την παρ. 1 του άρθρου 38 και τις παρ. 1 και 3 του άρθρου 41 του ν. 998/1979 «Περί προστασίας των δασών και των δασικών εν γένει εκτάσεων της Χώρας» (Α' 289).
- Τον ν. 4727/2020 «Ψηφιακή Διακυβέρνηση (Ενσωμάτωση στην Ελληνική Νομοθεσία της Οδηγίας (ΕΕ) 2016/2102 και της Οδηγίας (ΕΕ) 2019/1024) - Ηλεκτρονικές Επικοινωνίες (Ενσωμάτωση στο Ελληνικό Δίκαιο της Οδηγίας (ΕΕ) 2018/1972) και άλλες διατάξεις» (Α' 184).
- Την από 13.8.2021 Πράξη Νομοθετικού Περιεχομένου «Έκτακτα μέτρα για την αποτελεσματική προστασία και την ταχεία αποκατάσταση του φυσικού περιβάλλοντος, την άμεση στήριξη των πληγέντων από τις πυρκαγιές του Ιουλίου/Αυγούστου 2021 και συναφείς διατάξεις» (Α' 143), η οποία κυρώθηκε με το άρθρο 2 του ν. 4824/2021 (Α' 156).
- Τα άρθρα 47 έως 55 του ν. 4915/2022 «Εθνικό Στρατηγικό Σχέδιο Καταπολέμησης της Διαφθοράς, διατάξεις για θέματα ανθρώπινου δυναμικού και Οργανισμών Τοπικής Αυτοδιοίκησης, νομοθετικό πλαίσιο εκπαίδευσης των σπουδαστών/σπουδαστριών της Εθνικής Σχολής Δημόσιας Διοίκησης και Αυτοδιοίκησης για την ένταξη στον κλάδο Π.Ε. Επιτελικών Στελεχών, διατάξεις για την ολοκλήρωση της μεταφοράς των δασικών υπηρεσιών στο Υπουργείο Περιβάλλοντος και Ενέργειας, διατάξεις για την εφαρμογή του Εθνικού Σχεδίου Ανάκαμψης και Ανθεκτικότητας «Ελλάδα 2.0», Εθνική Σύμβαση Ομογενών και άλλες επείγουσες διατάξεις» (Α' 63).
- Το π.δ. 6/2022 «Σύσταση και μετονομασία Γενικών Γραμματειών, σύσταση Ειδικής Γραμματείας, μεταφορά υπηρεσιών και αρμοδιοτήτων» (Α' 17).
- Το π.δ. 132/2017 «Οργανισμός Υπουργείου Περιβάλλοντος και Ενέργειας (Υ.Π.ΕΝ.)» (Α' 160), όπως τροποποιήθηκε με το π.δ. 29/2022 (Α' 77).



8. Την υπό στοιχεία οικ. ΥΠΕΝ/ΥΠΡΓ/79859/5910/25-7-2023 κοινή απόφαση του Πρωθυπουργού και του Υπουργού Περιβάλλοντος και Ενέργειας «Διορισμός Γενικού Γραμματέα Δασών του Υπουργείου Περιβάλλοντος και Ενέργειας» (Υ.Ο.Δ.Δ. 745).

9. Την υπό στοιχεία ΥΠΕΝ/ΔΔΥ/48478/3594/16-5-2022 κοινή υπουργική απόφαση «Καθορισμός των διοικητικών λεπτομερειών μεταφοράς των δασικών υπηρεσιών, του αντίστοιχου προσωπικού και λοιπών θεμάτων της παρ. 5 του άρθρου τρίτου της από 13.8.2021 Πράξης Νομοθετικού Περιεχομένου (Α' 143), η οποία κυρώθηκε με το άρθρο 2 του ν. 4824/2021 (Α' 156)» (Β' 2415).

10. Την υπό στοιχεία ΥΠΕΝ/ΔΔΥ/62511/4542/17-6-2022 απόφαση του Υπουργού Περιβάλλοντος και Ενέργειας «Διαπιστωτική πράξη κατάταξης και τοποθέτησης του προσωπικού των Περιφερειακών Δασικών Υπηρεσιών του Υπουργείου Περιβάλλοντος και Ενέργειας» (Β' 3145).

11. Την υπό στοιχεία ΥΠΕΝ/ΔΔΥ/70401/5167/6-7-2022 απόφαση του Υπουργού Περιβάλλοντος και Ενέργειας «Τοποθέτηση Προϊσταμένων σε θέσεις ευθύνης επιπέδου Γενικής Διεύθυνσης στις Επιθεωρήσεις Εφαρμογής Δασικής Πολιτικής του Υπουργείου Περιβάλλοντος και Ενέργειας» (ΑΔΑ: Ω8ΔΡ4653Π8-7ΨΡ).

12. Την υπό στοιχεία ΥΠΕΝ/ΔΝΕΠ/83988/2740/25-8-2022 κοινή απόφαση του Υπουργού και του Υφυπουργού Περιβάλλοντος και Ενέργειας και του Γενικού Γραμματέα Δασών του Υπουργείου Περιβάλλοντος και Ενέργειας «Εξουσιοδότηση υπογραφής "Με εντολή Υπουργού" του Υπουργού Περιβάλλοντος και Ενέργειας, "Με εντολή Υφυπουργού" του Υφυπουργού Περιβάλλοντος και Ενέργειας και με "Με εντολή Γενικού Γραμματέα Δασών" του Γενικού Γραμματέα Δασών του Υπουργείου Περιβάλλοντος και Ενέργειας, κατά λόγο αρμοδιότητας, στον Προϊστάμενο της Γενικής Διεύθυνσης Δασών και Δασικού Περιβάλλοντος της Γενικής Γραμματείας Δασών του Υ.Π.Ε.Ν., στους Προϊσταμένους των Επιθεωρήσεων Εφαρμογής Δασικής Πολιτικής και στους Προϊσταμένους των Διευθύνσεων, Δασαρχείων και Τμημάτων που υπάγονται σε αυτές» (Β' 4528).

13. Τις υπ' αρ. 160417/1180/08-07-1980 και 182447/3049/24-09-1980 εγκύκλιες διαταγές του Υπουργείου Γεωργίας σχετικά με την κήρυξη εκτάσεων ως αναδασωτέων.

14. Τις υπ' αρ. 89550/12-3-2026 και 9680/13-1-2026 εισηγήσεις του Δασαρχείου Θήβας, από τις οποίες προκύπτει ότι η βλάστηση της έκτασης που αναφέρεται στο θέμα καταστράφηκε από πυρκαγιά στις 12-9-2025 και πριν το χρόνο καταστροφής της είχε δασική μορφή κατά την έννοια του άρθρου 3 του ν. 998/1979, καλυπτόμενη από πεύκα και αείφυλλα πλατύφυλλα σε ποσοστό δασικής βλάστησης 12-15% και ως εκ τούτου επιβάλλεται η κήρυξή της ως αναδασωτέας, αποφασίζουμε:

Κηρύσσουμε ως αναδασωτέα έκταση δασικού χαρακτήρα του άρθρου 3 του ν. 998/1979, συνολικού εμβαδού 31.466,51 τ.μ. αποτελούμενη από τρία τμήματα εμβαδού Ε1: 5.294,19 τ.μ., Ε2: 23.709,02 τ.μ. και Ε3: 2.463,30 τ.μ., στη θέση «Πύργος» Δ.Κ. Οιοφυτών, Δ.Ε. Οιοφυτών, Δήμου Τανάγρας, Π.Ε. Βοιωτίας, της οποίας η βλάστηση καταστράφηκε από πυρκαγιά στις 12-9-2025, όπως απεικονίζεται στο συνημμένο από 12-3-2026 τοπογραφικό διάγραμμα, κλίμακας 1:5.000, με στοιχεία περιμέτρου των τμημάτων Ε1(1-2-3-[...]-10-11-1), Ε2(1-2-3-[...]-16-17-1) και Ε3(1-2-3-[...]-6-7-1), το οποίο αποτελεί αναπόσπαστο μέρος της παρούσας και προσδιορίζεται επακριβώς από τις αντίστοιχες συντεταγμένες σε ΕΓΣΑ '87.

Τα ανωτέρω τμήματα συνορεύουν:

Τμήμα Ε1

Ανατολικά: Με μη δασικού χαρακτήρα έκταση.

Δυτικά: Με μη δασικού χαρακτήρα έκταση.

Βόρεια: Με αναδασωτέα έκταση.

Νότια: Με δασικού, μη δασικού χαρακτήρα έκταση και δρόμο.

Τμήμα Ε2

Ανατολικά: Με δασικού, μη δασικού χαρακτήρα έκταση και δρόμο.

Δυτικά: Με αναδασωτέα και μη δασικού χαρακτήρα έκταση.

Βόρεια: Με αναδασωτέα, δασικού και μη δασικού χαρακτήρα έκταση.

Νότια: Με μη δασικού χαρακτήρα έκταση.

Τμήμα Ε3

Ανατολικά: Με μη δασικού χαρακτήρα έκταση.

Δυτικά: Με αναδασωτέα και δασικού χαρακτήρα έκταση.

Βόρεια: Με δασικού και μη δασικού χαρακτήρα έκταση.

Νότια: Με αναδασωτέα έκταση.

Σκοποί της κήρυξης της ανωτέρω έκτασης ως αναδασωτέας είναι η διατήρηση του δασικού χαρακτήρα αυτής, ο αποκλεισμός διάθεσής της για άλλη χρήση και η αποκατάσταση της δασικής βλάστησης. Η αποκατάσταση της βλάστησης θα γίνει με φυσική αναγέννηση ή με πρόγραμμα τεχνητής αναγέννησης.

Από τις διατάξεις της απόφασης αυτής δεν προκαλείται δαπάνη σε βάρος του κρατικού προϋπολογισμού. Η απόφαση αυτή ισχύει από την δημοσίευσή της στην Εφημερίδα της Κυβερνήσεως.



**ΤΟΠΟΓΡΑΦΙΚΟ ΣΧΕΔΙΑΓΡΑΜΜΑ**

Έκταση δασικού χαρακτήρα που κήκε στις 12-09-2025, στη θέση «ΠΥΡΓΟΣ» Δ.Κ Οινοφύτων, Δ.Ε. Οινοφύτων, του Δήμου Τανάγρας, Π.Ε. Βοιωτίας αποτελούμενο από τρία τμήματα.  
(1) 5.294,19 τ.μ., (2) 23.709,02 τ.μ και (3) 2.463,30 τ.μ, για την κήρυξή τους ως αναδασωτέα έκταση.  
ΚΛΙΜΑΚΑ 1:5000 Φ.Χ. ΓΥΣ\_6414\_7, 6424\_1

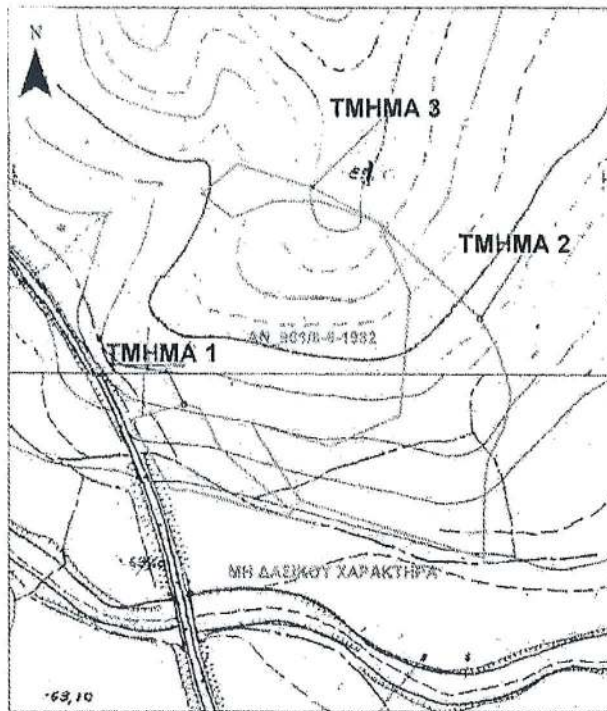

Ακολουθεί πίνακας συντεταγμένων

**ΕΘΝΙΚΟ ΤΥΠΟΓΡΑΦΕΙΟ**  
Για τεχνικούς λόγους στο σχεδιάγραμμα, από το ηλεκτρονικό αρχείο, έγινε σμίκρυνση κατά ποσοστό **86%**

Ανήκει στην υπ' αριθ. 99198 απόφαση μας.

Θεωρήθηκε  
Λάρισα 19 / 3 / 2026  
Με εντολή Γενικού Γραμματέα Δασών,  
Η Προϊσταμένη Επιθεώρησης Εφαρμογής Δασικής Πολιτικής  
Θεσσαλίας - Στερεάς Ελλάδας



Θήβα, 12 - 03 - 2026  
Ο Συντάκτης

Ιωάννης Τάρλας  
Δασοπόνος



## ΠΙΝΑΚΑΣ ΣΥΝΤΕΤΑΓΜΕΝΩΝ ΠΟΥ ΣΥΝΟΔΕΥΕΙ ΤΟ ΑΠΟ 13 - 01 -2026 ΤΟΠΟΓΡΑΦΙΚΟ

Τμήμα 1 5294,19 τ.μ		Τμήμα 2 23709,025 τ.μ	
1	X=469017.4021 Y=4238692.8335	1	X=469259.9065 Y=4238710.8975
2	X=469001.0634 Y=4238725.5232	2	X=469265.3600 Y=4238733.2546
3	X=468987.2823 Y=4238729.0709	3	X=469264.6052 Y=4238743.8360
4	X=468981.3269 Y=4238727.5299	4	X=469254.5073 Y=4238774.1482
5	X=468940.2481 Y=4238716.9001	5	X=469240.2217 Y=4238799.9711
6	X=468975.3674 Y=4238659.8539	6	X=469153.5073 Y=4238878.9657
7	X=468980.4091 Y=4238658.4249	7	X=469179.9492 Y=4238823.5073
8	X=468988.8393 Y=4238658.6851	8	X=469175.5271 Y=4238767.2564
9	X=469075.3461 Y=4238636.1878	9	X=469171.8292 Y=4238720.2175
10	X=469079.2077 Y=4238641.7892	10	X=469118.3951 Y=4238697.4228
11	X=469041.1181 Y=4238671.9844	11	X=469116.9867 Y=4238696.8220
		12	X=469111.2978 Y=4238694.3950
		13	X=469043.3415 Y=4238714.3713
		14	X=469085.5459 Y=4238649.7887
		15	X=469242.4300 Y=4238602.1692
		16	X=469243.2429 Y=4238663.9380
		17	X=469246.7799 Y=4238684.7991
Τμήμα 3 2463,30 τ.μ			
1	X=469001.9780 Y=4238903.0798		
2	X=469028.0296 Y=4238883.1164		
3	X=469063.0458 Y=4238896.6714		
4	X=469102.2458 Y=4238896.6714		
5	X=469153.5073 Y=4238878.9657		
6	X=469096.1149 Y=4238907.8135		
7	X=469032.8706 Y=4238926.7575		

Ο ΣΥΝΤΑΚΤΗΣ

ΙΩΑΝΝΗΣ ΤΑΡΛΑΣ  
ΔΑΣΟΠΟΝΟΣ

Η απόφαση αυτή να δημοσιευθεί στην Εφημερίδα της Κυβερνήσεως.

Λιβαδειά, 19 Μαρτίου 2026

Με εντολή Γενικού Γραμματέα Δασών  
Η Προϊσταμένη Επιθεώρησης Εφαρμογής  
Δασικής Πολιτικής Θεσσαλίας - Στερεάς Ελλάδας  
ΖΩΗ ΦΤΙΚΑ



Αριθμ. 105338

(2)

**Κήρυξη ως αναδασωτέας, έκτασης εμβαδού 877.751,03 τ.μ. στη θέση Σκέμπος, Τ.Κ. Μουζακαϊκών και Βουβοπόταμου, Δήμου Πάργας, Π.Ε. Πρέβεζας.**

Ο ΓΕΝΙΚΟΣ ΓΡΑΜΜΑΤΕΑΣ ΔΑΣΩΝ  
ΤΟΥ ΥΠΟΥΡΓΕΙΟΥ ΠΕΡΙΒΑΛΛΟΝΤΟΣ ΚΑΙ ΕΝΕΡΓΕΙΑΣ

Έχοντας υπόψη:

1. Την παρ. 1 του άρθρου 24 και την παρ. 3 του άρθρου 117 του Συντάγματος.
2. Την παρ. 1 του άρθρου 38 και τις παρ. 1 και 3 του άρθρου 41 του ν. 998/1979 «Περί προστασίας των δασών και των δασικών εν γένει εκτάσεων της Χώρας» (Α' 289).
3. Τον ν. 4727/2020 «Ψηφιακή Διακυβέρνηση (Ενσωμάτωση στην Ελληνική Νομοθεσία της Οδηγίας (ΕΕ) 2016/2102 και της Οδηγίας (ΕΕ) 2019/1024) - Ηλεκτρονικές Επικοινωνίες (Ενσωμάτωση στο Ελληνικό Δίκαιο της Οδηγίας (ΕΕ) 2018/1972) και άλλες διατάξεις» (Α' 184).
4. Την από 13.8.2021 Πράξη Νομοθετικού Περιεχομένου «Έκτακτα μέτρα για την αποτελεσματική προστασία και την ταχεία αποκατάσταση του φυσικού περιβάλλοντος, την άμεση στήριξη των πληγέντων από τις πυρκαγιές του Ιουλίου/Αυγούστου 2021 και συναφείς διατάξεις» (Α' 143), η οποία κυρώθηκε με το άρθρο 2 του ν. 4824/2021 (Α' 156).
5. Τα άρθρα 47 έως 55 του ν. 4915/2022 «Εθνικό Στρατηγικό Σχέδιο Καταπολέμησης της Διαφθοράς, διατάξεις για θέματα ανθρώπινου δυναμικού και Οργανισμών Τοπικής Αυτοδιοίκησης, νομοθετικό πλαίσιο εκπαίδευσης των σπουδαστών/σπουδαστριών της Εθνικής Σχολής Δημόσιας Διοίκησης και Αυτοδιοίκησης για την ένταξη στον κλάδο Π.Ε. Επιτελικών Στελεχών, διατάξεις για την ολοκλήρωση της μεταφοράς των δασικών υπηρεσιών στο Υπουργείο Περιβάλλοντος και Ενέργειας, διατάξεις για την εφαρμογή του Εθνικού Σχεδίου Ανάκαμψης και Ανθεκτικότητας «Ελλάδα 2.0», Εθνική Σύνταξη Ομογενών και άλλες επείγουσες διατάξεις» (Α' 63).
6. Το π.δ. 6/2022 «Σύσταση και μετονομασία Γενικών Γραμματειών, σύσταση Ειδικής Γραμματείας, μεταφορά υπηρεσιών και αρμοδιοτήτων» (Α' 17).
7. Το π.δ. 132/2017 «Οργανισμός Υπουργείου Περιβάλλοντος και Ενέργειας (Υ.Π.ΕΝ.)» (Α' 160), όπως τροποποιήθηκε με το π.δ. 29/2022 (Α' 77).
8. Την υπό στοιχεία οικ. ΥΠΕΝ/ΥΠΡΓ/79859/5910/25-07-2023 κοινή απόφαση του Πρωθυπουργού και του Υπουργού Περιβάλλοντος και Ενέργειας «Διορισμός Γενικού Γραμματέα Δασών του Υπουργείου Περιβάλλοντος και Ενέργειας» (Υ.Ο.Δ.Δ. 745).
9. Την υπό στοιχεία ΥΠΕΝ/ΔΔΥ/48478/3594/16.05.2022 κοινή υπουργική απόφαση «Καθορισμός των διοικητικών λεπτομερειών μεταφοράς των δασικών υπηρεσιών, του αντίστοιχου προσωπικού και λοιπών θεμάτων της παρ. 5 του άρθρου τρίτου της από 13.8.2021 Πράξης Νομοθετικού Περιεχομένου (Α' 143), η οποία κυρώθηκε με το άρθρο 2 του ν. 4824/2021 (Α' 156)» (Β' 2415).
10. Την υπό στοιχεία ΥΠΕΝ/ΔΔΥ/62511/4542/17-06-2022 απόφαση του Υπουργού Περιβάλλοντος και Ενέργειας «Διαπιστωτική πράξη κατάταξης και τοποθέτησης του προσωπικού των Περιφερειακών Δασικών Υπηρεσιών του Υπουργείου Περιβάλλοντος και Ενέργειας» (Β' 3145).
11. Την υπό στοιχεία ΥΠΕΝ/ΔΔΥ/70401/5167/06-07-2022 απόφαση του Υπουργού Περιβάλλοντος και Ενέργειας «Τοποθέτηση Προϊσταμένων σε θέσεις ευθύνης επιπέδου Γενικής Διεύθυνσης στις Επιθεωρήσεις Εφαρμογής Δασικής Πολιτικής του Υπουργείου Περιβάλλοντος και Ενέργειας» (ΑΔΑ: Ω8ΔΡ4653Π8-7ΨΡ).
12. Την υπό στοιχεία ΥΠΕΝ/ΔΝΕΠ/83988/2740/25-08-2022 κοινή απόφαση του Υπουργού και του Υφυπουργού Περιβάλλοντος και Ενέργειας και του Γενικού Γραμματέα Δασών του Υπουργείου Περιβάλλοντος και Ενέργειας «Εξουσιοδότηση υπογραφής «Με εντολή Υπουργού» του Υπουργού Περιβάλλοντος και Ενέργειας, «Με εντολή Υφυπουργού» του Υφυπουργού Περιβάλλοντος και Ενέργειας και με «Με εντολή Γενικού Γραμματέα Δασών» του Γενικού Γραμματέα Δασών του Υπουργείου Περιβάλλοντος και Ενέργειας, κατά λόγο αρμοδιότητας, στον Προϊστάμενο της Γενικής Διεύθυνσης Δασών και Δασικού Περιβάλλοντος της Γενικής Γραμματείας Δασών του Υ.Π.ΕΝ., στους Προϊσταμένους των Επιθεωρήσεων Εφαρμογής Δασικής Πολιτικής και στους Προϊσταμένους των Διευθύνσεων, Δασαρχείων και Τμημάτων που υπάγονται σε αυτές» (Β' 4528).
13. Τις υπ' αρ. 160417/1180/08-07-1980 και 182447/3049/24-09-1980 εγκύκλιες διαταγές του Υπουργείου Γεωργίας σχετικά με την κήρυξη εκτάσεων ως αναδασωτέων.
14. Την υπ' αρ. 501/04-03-1997 (Δ' 224) απόφαση κήρυξης αναδάσωσης.
15. Την υπ' αρ. 3673/05-12-2001 (Δ' 1112) απόφαση κήρυξης αναδάσωσης.
16. Την υπ' αρ. 2808/03-10-2006 (Δ' 928) απόφαση κήρυξης αναδάσωσης.
17. Την υπ' αρ. 2874/10-10-2006 (Δ' 933) απόφαση κήρυξης αναδάσωσης.



18. Την υπ' αρ. 92748/16-03-2026 έκθεση αυτοψίας της Διεύθυνσης Δασών Πρέβεζας.

19. Την υπ' αρ. 95674/17-03-2026 εισήγηση της Διεύθυνσης Δασών Πρέβεζας, από την οποία προκύπτει ότι η βλάστηση της έκτασης που αναφέρεται στο θέμα καταστράφηκε από πυρκαγιά στις 28-08-2025 και πριν τον χρόνο καταστροφής της είχε δασική μορφή κατά την έννοια του άρθρου 3 του ν. 998/1979, αποτελούμενη κυρίως από Πουρνάρια *Quercus coccifera* και ποώδη βλάστηση, αποφασίζουμε:

Κηρύσσουμε ως αναδασωτέα έκταση δασικού χαρακτήρα του άρθρου 3 του ν. 998/1979, συνολικού οκτακοσίων εβδομήντα επτά χιλιάδων, εφτακοσίων πενήντα ενός τετραγωνικών μέτρων και τριών εκατοστών (877.751,03 τ.μ.) στη θέση Σκέμπος, Τ.Κ. Μουζακαίκων και Βουβοπόταμου, Δήμου Πάργας, Π.Ε. Πρέβεζας, της οποίας η βλάστηση καταστράφηκε από πυρκαγιά στις 28-08-2025, όπως απεικονίζεται στο συνημμένο τοπογραφικό διάγραμμα, κλίμακας 1:9.000, με ενσωματωμένη κάναβο, γραμμική κλίμακα και με στοιχεία περιμέτρου 0, 1, ..., 104, 0, (ενδεικτικά απεικονίζονται τα: 0, 25, 50, 75, 100, 104, 0), εμβαδού 877.751,03 τ.μ., το οποίο αποτελεί αναπόσπαστο μέρος της παρούσας και προσδιορίζεται από τις αντίστοιχες συντεταγμένες σε ΕΓΣΑ '87 και ψηφιακό αρχείο που θα ενσωματωθεί στους δασικούς χάρτες της περιοχής.

Η ανωτέρω έκταση εμβαδού 877.751,03 τ.μ. συνορεύει:

- Βόρεια: με δασικού χαρακτήρα εκτάσεις.
- Νότια: με δασικού χαρακτήρα εκτάσεις.
- Ανατολικά: με δασικού χαρακτήρα εκτάσεις.
- Δυτικά: με τη συνδετήρια οδό Βουβοπόταμου - Κλεισούρας και πέραν αυτής με αγροτικές εκτάσεις.

Για τα τμήματα της έκτασης τα οποία εμφανίζονται στον μερικώς κυρωμένο και αναρτημένο δασικό χάρτη με πληροφoρία ΔΔ\_1\_ΑΝ και ΑΔ\_1\_ΑΝ, από την ισχύ της παρούσας παύουν να ισχύουν οι υπ' αρ. 501/04-03-1997 (Δ' 224), 3673/05-12-2001 (Δ' 1112), 2808/03-10-2006 (Δ' 928) και 2874/10-10-2006 (Δ' 933), αποφάσεις, και κηρύσσονται εκ νέου ως αναδασωτέα.

Σκοποί της κήρυξης της ανωτέρω έκτασης ως αναδασωτέας είναι η διατήρηση του δασικού χαρακτήρα αυτής, ο αποκλεισμός διάθεσής της για άλλη χρήση και η αποκατάσταση της δασικής βλάστησης. Η αποκατάσταση της βλάστησης θα γίνει με φυσική αναγέννηση ή με πρόγραμμα τεχνητής αναγέννησης.

Από τις διατάξεις της απόφασης αυτής δεν προκαλείται δαπάνη σε βάρος του κρατικού προϋπολογισμού.

Η απόφαση αυτή ισχύει από τη δημοσίευσή της στην Εφημερίδα της Κυβερνήσεως.



# ΤΟΠΟΓΡΑΦΙΚΟ ΔΙΑΓΡΑΜΜΑ

Αναδασωτέας έκτασης εμβαδού 877,75 στρεμμιάτων στη θέση "Σκέπη", Τ.Κ. Μουζακακίων και Βουβοπόταμου, Δήμου Πάργας, Π.Ε. Πρέβεζας.

**ΕΛΛΗΝΙΚΗ ΔΗΜΟΚΡΑΤΙΑ**  
**ΥΠΟΥΡΓΕΙΟ ΠΕΡΙΒΑΛΛΟΝΤΟΣ ΚΑΙ ΕΝΕΡΓΕΙΑΣ**  
**ΕΠΙΘΕΩΡΗΣΗ ΕΦΑΡΜΟΓΗΣ ΔΑΣΙΚΗΣ ΠΟΛΙΤΙΚΗΣ**  
**ΗΠΕΙΡΟΥ - ΔΥΤΙΚΗΣ ΜΑΚΕΔΟΝΙΑΣ**  
**ΔΕΥΤΕΡΗΣ ΔΑΣΩΝ ΠΡΕΒΕΖΑΣ**

@ΣΗΜΕ ΠΙΔΑ  
 89b6d7284725d2539636842  
 Απ: 193338  
 Υπογραφή: 23/03/26 08:04  
 Διεύθυνση: 24/03/26 13:05

**ΕΘΝΙΚΟ ΤΥΠΟΓΡΑΦΕΙΟ**  
 Για τεχνικούς λόγους στο σχεδιάγραμμα, από το ηλεκτρονικό αρχείο, έγινε σμίκρυνση κατά ποσοστό **57%**

Α/Α	ΕΠΙΧΕΙΡΗΣΙΑ	ΠΡΟΣΤΑΣΙΑ	ΠΡΟΣΤΑΣΙΑ	ΠΡΟΣΤΑΣΙΑ	ΠΡΟΣΤΑΣΙΑ	ΠΡΟΣΤΑΣΙΑ	ΠΡΟΣΤΑΣΙΑ	ΠΡΟΣΤΑΣΙΑ	ΠΡΟΣΤΑΣΙΑ
0	20260212	14242402	01	201212	02109602	01	200602	020202	04
1	20260212	14242402	02	201212	02109602	02	200602	020202	05
2	20260212	14242402	03	201212	02109602	03	200602	020202	06
3	20260212	14242402	04	201212	02109602	04	200602	020202	07
4	20260212	14242402	05	201212	02109602	05	200602	020202	08
5	20260212	14242402	06	201212	02109602	06	200602	020202	09
6	20260212	14242402	07	201212	02109602	07	200602	020202	10
7	20260212	14242402	08	201212	02109602	08	200602	020202	11
8	20260212	14242402	09	201212	02109602	09	200602	020202	12
9	20260212	14242402	10	201212	02109602	10	200602	020202	13
10	20260212	14242402	11	201212	02109602	11	200602	020202	14
11	20260212	14242402	12	201212	02109602	12	200602	020202	15
12	20260212	14242402	13	201212	02109602	13	200602	020202	16
13	20260212	14242402	14	201212	02109602	14	200602	020202	17
14	20260212	14242402	15	201212	02109602	15	200602	020202	18
15	20260212	14242402	16	201212	02109602	16	200602	020202	19
16	20260212	14242402	17	201212	02109602	17	200602	020202	20
17	20260212	14242402	18	201212	02109602	18	200602	020202	21
18	20260212	14242402	19	201212	02109602	19	200602	020202	22
19	20260212	14242402	20	201212	02109602	20	200602	020202	23
20	20260212	14242402	21	201212	02109602	21	200602	020202	24
21	20260212	14242402	22	201212	02109602	22	200602	020202	25
22	20260212	14242402	23	201212	02109602	23	200602	020202	26
23	20260212	14242402	24	201212	02109602	24	200602	020202	27
24	20260212	14242402	25	201212	02109602	25	200602	020202	28
25	20260212	14242402	26	201212	02109602	26	200602	020202	29
26	20260212	14242402	27	201212	02109602	27	200602	020202	30
27	20260212	14242402	28	201212	02109602	28	200602	020202	31
28	20260212	14242402	29	201212	02109602	29	200602	020202	32
29	20260212	14242402	30	201212	02109602	30	200602	020202	33
30	20260212	14242402	31	201212	02109602	31	200602	020202	34
31	20260212	14242402	32	201212	02109602	32	200602	020202	35
32	20260212	14242402	33	201212	02109602	33	200602	020202	36
33	20260212	14242402	34	201212	02109602	34	200602	020202	37
34	20260212	14242402	35	201212	02109602	35	200602	020202	38
35	20260212	14242402	36	201212	02109602	36	200602	020202	39
36	20260212	14242402	37	201212	02109602	37	200602	020202	40
37	20260212	14242402	38	201212	02109602	38	200602	020202	41
38	20260212	14242402	39	201212	02109602	39	200602	020202	42
39	20260212	14242402	40	201212	02109602	40	200602	020202	43
40	20260212	14242402	41	201212	02109602	41	200602	020202	44
41	20260212	14242402	42	201212	02109602	42	200602	020202	45
42	20260212	14242402	43	201212	02109602	43	200602	020202	46
43	20260212	14242402	44	201212	02109602	44	200602	020202	47
44	20260212	14242402	45	201212	02109602	45	200602	020202	48
45	20260212	14242402	46	201212	02109602	46	200602	020202	49
46	20260212	14242402	47	201212	02109602	47	200602	020202	50
47	20260212	14242402	48	201212	02109602	48	200602	020202	51
48	20260212	14242402	49	201212	02109602	49	200602	020202	52
49	20260212	14242402	50	201212	02109602	50	200602	020202	53
50	20260212	14242402	51	201212	02109602	51	200602	020202	54
51	20260212	14242402	52	201212	02109602	52	200602	020202	55
52	20260212	14242402	53	201212	02109602	53	200602	020202	56
53	20260212	14242402	54	201212	02109602	54	200602	020202	57
54	20260212	14242402	55	201212	02109602	55	200602	020202	58
55	20260212	14242402	56	201212	02109602	56	200602	020202	59
56	20260212	14242402	57	201212	02109602	57	200602	020202	60
57	20260212	14242402	58	201212	02109602	58	200602	020202	61
58	20260212	14242402	59	201212	02109602	59	200602	020202	62
59	20260212	14242402	60	201212	02109602	60	200602	020202	63
60	20260212	14242402	61	201212	02109602	61	200602	020202	64
61	20260212	14242402	62	201212	02109602	62	200602	020202	65
62	20260212	14242402	63	201212	02109602	63	200602	020202	66
63	20260212	14242402	64	201212	02109602	64	200602	020202	67
64	20260212	14242402	65	201212	02109602	65	200602	020202	68
65	20260212	14242402	66	201212	02109602	66	200602	020202	69
66	20260212	14242402	67	201212	02109602	67	200602	020202	70
67	20260212	14242402	68	201212	02109602	68	200602	020202	71
68	20260212	14242402	69	201212	02109602	69	200602	020202	72
69	20260212	14242402	70	201212	02109602	70	200602	020202	73
70	20260212	14242402	71	201212	02109602	71	200602	020202	74
71	20260212	14242402	72	201212	02109602	72	200602	020202	75
72	20260212	14242402	73	201212	02109602	73	200602	020202	76
73	20260212	14242402	74	201212	02109602	74	200602	020202	77
74	20260212	14242402	75	201212	02109602	75	200602	020202	78
75	20260212	14242402	76	201212	02109602	76	200602	020202	79
76	20260212	14242402	77	201212	02109602	77	200602	020202	80
77	20260212	14242402	78	201212	02109602	78	200602	020202	81
78	20260212	14242402	79	201212	02109602	79	200602	020202	82
79	20260212	14242402	80	201212	02109602	80	200602	020202	83
80	20260212	14242402	81	201212	02109602	81	200602	020202	84
81	20260212	14242402	82	201212	02109602	82	200602	020202	85
82	20260212	14242402	83	201212	02109602	83	200602	020202	86
83	20260212	14242402	84	201212	02109602	84	200602	020202	87
84	20260212	14242402	85	201212	02109602	85	200602	020202	88
85	20260212	14242402	86	201212	02109602	86	200602	020202	89
86	20260212	14242402	87	201212	02109602	87	200602	020202	90
87	20260212	14242402	88	201212	02109602	88	200602	020202	91
88	20260212	14242402	89	201212	02109602	89	200602	020202	92
89	20260212	14242402	90	201212	02109602	90	200602	020202	93
90	20260212	14242402	91	201212	02109602	91	200602	020202	94
91	20260212	14242402	92	201212	02109602	92	200602	020202	95
92	20260212	14242402	93	201212	02109602	93	200602	020202	96
93	20260212	14242402	94	201212	02109602	94	200602	020202	97
94	20260212	14242402	95	201212	02109602	95	200602	020202	98
95	20260212	14242402	96	201212	02109602	96	200602	020202	99
96	20260212	14242402	97	201212	02109602	97	200602	020202	100
97	20260212	14242402	98	201212	02109602	98	200602	020202	101
98	20260212	14242402	99	201212	02109602	99	200602	020202	102
99	20260212	14242402	100	201212	02109602	100	200602	020202	103
100	20260212	14242402	101	201212	02109602	101	200602	020202	104
101	20260212	14242402	102	201212	02109602	102	200602	020202	105
102	20260212	14242402	103	201212	02109602	103	200602	020202	106
103	20260212	14242402	104	201212	02109602	104	200602	020202	107
104	20260212	14242402	105	201212	02109602	105	200602	020202	108
105	20260212	14242402	106	201212	02109602	106	200602	020202	109
106	20260212	14242402	107	201212	02109602	107	200602	020202	110
107	20260212	14242402	108	201212	02109602	108	200602	020202	111
108	20260212	14242402	109	201212					



Η απόφαση αυτή να δημοσιευθεί στην Εφημερίδα της Κυβερνήσεως.

Πρέβεζα, 24 Μαρτίου 2026

Με εντολή Γενικού Γραμματέα Δασών  
Η Προϊσταμένη της Επιθεώρησης Εφαρμογής  
Δασικής Πολιτικής Ηπείρου - Δυτικής Μακεδονίας  
ΜΑΡΙΑ ΤΣΙΑΤΟΥΡΑ

