



ΕΦΗΜΕΡΙΣ ΤΗΣ ΚΥΒΕΡΝΗΣΕΩΣ

ΤΗΣ ΕΛΛΗΝΙΚΗΣ ΔΗΜΟΚΡΑΤΙΑΣ

ΤΕΥΧΟΣ ΤΕΤΑΡΤΟ

Αρ. Φύλλου 219

15 Μαΐου 2008

ΠΕΡΙΕΧΟΜΕΝΑ

ΑΠΟΦΑΣΕΙΣ

- Επικύρωση οριογραμμών τμημάτων ρεμάτων των ποταμών Καμαριανού και Κακοπέρατου των Δήμων Κισάμου και Μηθύμνης, Ν. Χανίων 1
- Καθορισμός χρήσης γης παραχωρούμενης κοινόχρηστης έκτασης, του αγροκτήματος Νέας Βύσσης, Δήμου Βύσσης, Ν. Έβρου, στον Ασμανίδα Ευάγγελο του Αποστόλου, ως χώρο ανέγερσης σταβλικών εγκαταστάσεων..... 2

ΑΠΟΦΑΣΕΙΣ

- Αριθμ. 2892 (1)
Επικύρωση οριογραμμών τμημάτων ρεμάτων των ποταμών Καμαριανού και Κακοπέρατου των Δήμων Κισάμου και Μηθύμνης, Ν. Χανίων

Ο ΓΕΝΙΚΟΣ ΓΡΑΜΜΑΤΕΑΣ ΠΕΡΙΦΕΡΕΙΑΣ ΚΡΗΤΗΣ

Έχοντας υπόψη:

- 1) Το ν. 3200/1955 περί Διοικητικής Αποκέντρωσης όπως τροποποιήθηκε και συμπληρώθηκε μεταγενέστερα.
- 2) Τις διατάξεις του π.δ. 39/1983 περί μεταβιβάσεως αρμοδιοτήτων του Υπουργού Δημ. Έργων στις Περιφερειακές Υπηρεσίες.
- 3) Το νόμο υπ' αριθμ. 2503/1997 περί διοίκησης, οργάνωσης, στελέχωσης της Περιφέρειας κ.λπ.
- 4) Το νόμο 2853/16.7.1922 περί υδραυλικών εν γένει έργων και αστυνομεύσεων των δημόσιων υδάτων.
- 5) Τις διατάξεις του άρθρου 90 του κώδικα για την Κυβέρνηση και τα Κυβερνητικά Όργανα, όπως κωδικοποιήθηκε με το αρ. πρώτο του π.δ. 63/2005.
- 6) Τις διατάξεις του άρθρου 10 του ν. 3044/2002 για την άσκηση αρμοδιοτήτων του Πολεοδομικού Σχεδιασμού.
- 7) Τις διατάξεις του άρθρου 5 του ν. 3010/2002 (Α' 91) εναρμόνιση του ν. 1650/1986 με τις οδηγίες 97/11 Ε.Ε και 96/61 ΕΕ (διαδικασία οριοθέτησης και ρύθμισης θεμάτων για τα υδατορέματα) και άλλες διατάξεις.

8) Τις διατάξεις του ν. 1337/1983 περί επεκτάσεως των πολεοδομικών σχεδίων κ.λπ. και του άρθρου 6 του ισχύοντος κτιριοδομικού κανονισμού που αφορά την δόμηση κοντά σε ρέματα.

9) Τις ισχύουσες διατάξεις της Πολεοδομικής νομοθεσίας «δόμηση παρά ρέματα» και ειδικότερα τα οριζόμενα στο άρθρο 6 της υπ' αριθμ. 3046/304//3.2.1989 απόφασης του Αν. Υπουργού Περιβάλλοντος, Χωροταξίας και Δημοσίων Έργων (ΦΕΚ Δ' 59).

10) Την υπ' αριθμ. 33/1998 εγκύκλιο του ΥΠΕΧΩΔΕ «Αστυνόμευση ρεμάτων και συντήρηση αντιπλ/κών έργων».

11) Τις διατάξεις του άρθρου 66 του ν. 1622/1986 (περί Τοπικής Αυτοδιοίκησης, Περιφερειακής Ανάπτυξης και Δημοκρατικού Προγραμματισμού) όπως αντικαταστάθηκε με τις διατάξεις της παρ. 5 του άρθρου 33 του ν. 1832/1989.

12) Το υπ' αριθμ. Τ. Υ. 8070/11.12.2007 έγγραφο της Δ.Τ.Υ. Νομαρχιακής Αυτοδιοίκησης Χανίων, με το οποίο διαβιβάστηκαν για επικύρωση οι αναφερόμενες στο ρέμα οριογραμμές.

13) Τις υπ' αριθμ. 142/2007 και 133/2007 αντίστοιχα αποφάσεις των Δημοτικών Συμβουλίων των Δήμων Κισάμου και Μηθύμνης, με τις οποίες συνηγορούν θετικά για την επικύρωση των οριογραμμών των παραπάνω ρεμάτων, στις θέσεις που προτείνονται από τον μελετητή.

14) Την οριοθέτηση των παραπάνω ρεμάτων όπως φαίνεται στα τοπογραφικά διαγράμματα του τεχνικού γραφείου μελετών του δόκτορος πολιτικού μηχανικού Παύλου Παυλάκη, που συντάχθηκε σύμφωνα με την υδραυλική μελέτη του εν λόγω γραφείου, όπως αυτά ελέχθησαν και θεωρήθηκαν από την Δ. Τ. Υ. Νομ/κής Αυτοδιοίκησης Χανίων, αποφασίζουμε:

Επικυρώνουμε τις οριογραμμές τμημάτων ρεμάτων των ποταμών Καμαριανού και Κακοπέρατου των Δήμων Κισάμου και Μηθύμνης, Ν. Χανίων, όπως φαίνεται στα από τον Αύγουστο 2007 τοπογραφικά διαγράμματα του τεχνικού γραφείου μελετών του δόκτορος πολιτικού μηχανικού Παύλου Παυλάκη, που συντάχθηκαν σύμφωνα με την υδραυλική μελέτη του ιδίου, όπως αυτά

ελέχθησαν και θεωρήθηκαν από την Δ. Τ. Υ. Νομ/κής Αυτοδιοίκησης Χανίων.

Οι οριογραμμές των παραπάνω ρεμάτων περιβάλλονται από τις πολυγωνικές γραμμές που ορίζουν τα σημεία: K1.1 έως K1.14 και K1.15 έως K1.28 για τον ποταμό Καμαριανό και K2.1 έως K2.22 και K2.23 έως K2.44, για τον Κακοπέρατο ποταμό. Τα σημεία αυτά αποτυπώνονται στα προαναφερόμενα τοπογραφικά διαγράμματα και περιέχονται σε αυτά με τις συντεταγμένες τους (σύστημα συντεταγμένων είναι το ΕΓΣΑ 87).

Η υλοποίηση των πολυγωνικών γραμμών του παραπάνω ρέματος γίνεται με βάση τις συντεταγμένες των αναφερομένων σημείων που περιέχονται στα υπόψη τοπογραφικά διαγράμματα.

Η απόφαση αυτή να δημοσιευθεί στην Εφημερίδα της Κυβερνήσεως.

Ηράκλειο, 23 Απριλίου 2008

Ο Γενικός Γραμματέας Περιφέρειας
ΣΕΡΑΦΕΙΜ ΤΣΟΚΑΣ

ΤΟΠΟΓΡΑΦΙΚΟ ΔΙΑΓΡΑΜΜΑ ΟΡΙΟΘΕΤΗΣΗΣ ΠΟΤΑΜΟΥ ΚΑΚΟΠΕΡΑΤΟΥ

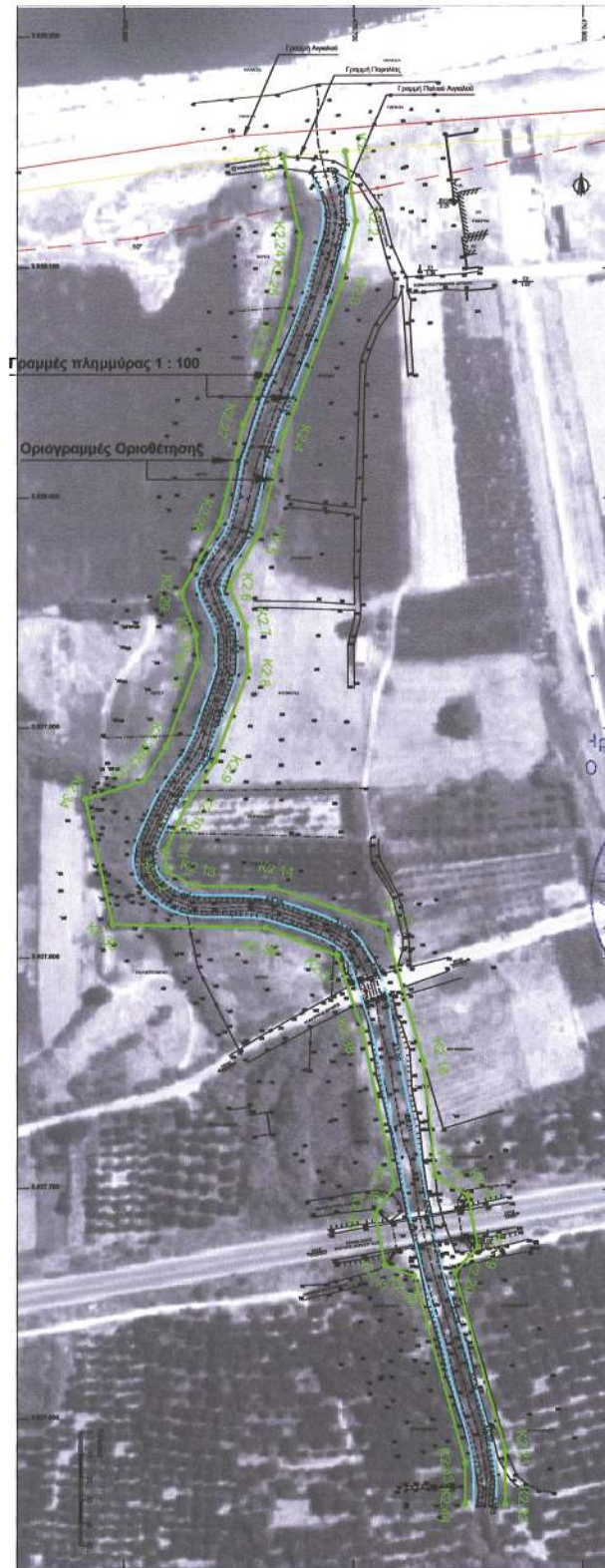

ΕΘΝΙΚΟ ΤΥΠΟΓΡΑΦΕΙΟ
Για τεχνικούς λόγους στο σχεδιάγραμμα, έγινε σμίκρυνση, κατά ποσοστό **78%**

ΕΙΚΡΙΝΕΤΑΙ
Με υπ αριθ. 8879/
/ 23-11-08 απόφαση
Ηράκλειο 30-11-2008
Ο Διευθ. Δίαισεως Δημ. Έργων

ΕΛΛΗΝΙΚΗ ΔΗΜΟΚΡΑΤΙΑ
ΠΕΡΙΦΕΡΕΙΑ ΚΡΗΤΗΣ
ΚΟΣΤΑΣ Γ. ΠΑΤΕΡΑΚΗΣ
Πολ. Μηχ. με Α' β

ΕΘΝΙΚΟ ΤΥΠΟΓΡΑΦΕΙΟ

Για τεχνικούς λόγους στο σχεδιάγραμμα, έγινε σμίκρυνση, κατά ποσοστό **78%**

ΕΙΚΡΙΝΕΤΑΙ
 Με την αρ. 2899/23-11-08
 απόφαση της
 Ηράκλειο 30-11-2008
 Ο Διευθ. Διεύθυνσης Δημ. Έργων



ΕΛΛΗΝΙΚΗ ΔΗΜΟΚΡΑΤΙΑ
 ΥΠΟΥΡΓΕΙΟ ΠΑΡΑΧΕΙΡΑΣΗΣ ΕΡΓΩΝ
 ΔΙΕΥΘΥΝΣΗ ΔΗΜ. ΕΡΓΩΝ
 ΔΙΕΥΘΥΝΣΗ ΔΕΛΤΑ ΑΙΓΑΙΟΥ
 ΕΡΓΟ: ΑΝΑΔΟΧΟΣ ΜΕΛΕΤΗΣ ΤΕΧΝΙΚΟ ΓΡΑΦΕΙΟ ΜΕΛΕΤΩΝ ΠΑΥΛΟΥ Γ. ΠΑΥΛΑΚΗ, Αρ. Πρωτ. ΜΗΧ/ΚΟΥ

ΣΥΝΤΕΤΑΓΜΕΝΕΣ ΚΟΡΥΦΩΝ ΟΡΙΟΘΕΤΗΣΗΣ
 ΠΟΤΑΜΟΣ ΚΑΚΟΠΕΡΑΤΟΣ

Κορυφή	X	Y	Κορυφή	X	Y
K2.1	470.696.39	3.928.150.54	K2.23	470.699.23	3.928.148.98
K2.2	470.701.03	3.928.120.27	K2.24	470.678.44	3.928.113.52
K2.3	470.694.37	3.928.092.03	K2.25	470.673.56	3.928.094.25
K2.4	470.699.83	3.928.028.24	K2.26	470.695.41	3.928.065.67
K2.5	470.699.54	3.927.984.15	K2.27	470.691.94	3.928.032.03
K2.6	470.645.73	3.927.981.64	K2.28	470.641.70	3.927.989.71
K2.7	470.693.01	3.927.944.01	K2.29	470.694.88	3.927.968.71
K2.8	470.694.16	3.927.925.05	K2.30	470.691.27	3.927.940.83
K2.9	470.639.81	3.927.885.59	K2.31	470.632.05	3.927.928.55
K2.10	470.627.39	3.927.866.92	K2.32	470.618.34	3.927.891.82
K2.11	470.617.78	3.927.846.16	K2.33	470.608.99	3.927.877.49
K2.12	470.618.78	3.927.837.59	K2.34	470.593.33	3.927.889.10
K2.13	470.630.49	3.927.831.27	K2.35	470.595.09	3.927.814.50
K2.14	470.694.93	3.927.830.56	K2.36	470.691.57	3.927.813.13
K2.15	470.713.42	3.927.814.20	K2.37	470.692.58	3.927.801.44
K2.16	470.730.42	3.927.755.56	K2.38	470.703.75	3.927.789.07
K2.17	470.735.99	3.927.705.73	K2.39	470.717.91	3.927.701.42
K2.18	470.749.72	3.927.697.17	K2.40	470.709.27	3.927.689.22
K2.19	470.754.05	3.927.674.85	K2.41	470.713.61	3.927.666.80
K2.20	470.744.10	3.927.663.65	K2.42	470.726.32	3.927.692.27
K2.21	470.766.35	3.927.586.52	K2.43	470.748.85	3.927.581.41
K2.22	470.766.35	3.927.563.15	K2.44	470.748.85	3.927.563.15

ΠΟΤΑΜΟΣ ΚΑΜΑΡΙΑΝΟΣ

Κορυφή	X	Y
K1.1	469.695.11	3.928.071.54
K1.2	469.646.03	3.928.041.41
K1.3	469.625.94	3.928.031.19
K1.4	469.593.89	3.928.015.41
K1.5	469.597.96	3.928.006.47
K1.6	469.546.46	3.927.990.22
K1.7	469.526.86	3.927.969.40
K1.8	469.511.88	3.927.940.66
K1.9	469.495.31	3.927.891.77
K1.10	469.490.32	3.927.884.45
K1.11	469.499.38	3.927.839.15
K1.12	469.499.97	3.927.776.35
K1.13	469.472.30	3.927.681.47
K1.14	469.460.88	3.927.652.02
K1.15	469.570.89	3.928.068.47
K1.16	469.574.21	3.928.048.97
K1.17	469.568.93	3.928.035.94
K1.18	469.544.51	3.928.020.88
K1.19	469.522.81	3.928.003.25
K1.20	469.505.86	3.927.982.10
K1.21	469.482.93	3.927.939.37
K1.22	469.473.94	3.927.914.15
K1.23	469.467.35	3.927.889.18
K1.24	469.460.22	3.927.827.59
K1.25	469.460.36	3.927.777.09
K1.26	469.457.32	3.927.748.29
K1.27	469.450.20	3.927.706.48
K1.28	469.433.83	3.927.684.26

ΥΠΟΜΙΝΗΜΑ

- ΟΡΙΟΓΡΑΜΜΗ ΟΡΙΟΘΕΤΗΣΗΣ
- ΓΡΑΜΜΗ ΠΛΗΜΜΥΡΑΣ
- ΣΥΡΜΑΤΟΠΛΕΤΜΑ
- ΜΗ ΥΠΟΛΟΙΠΜΕΝΟ ΟΡΙΟ
- ΦΥΛΙ ΠΡΑΝΟΥΣ
- ΠΟΛΙ ΠΡΑΝΟΥΣ
- ΚΤΙΣΜΑ
- ΚΟΡΥΦΗ ΟΡΙΟΘΕΤΗΣΗΣ
- ΥΨΟΜΕΤΡΑ
- ΔΕΗ



ΠΑΡΑΤΗΡΗΣΗ

Οι αποτυπώσεις αναφέρονται στο Ελληνικό Γεωδαιτικό Σύστημα Αναφοράς ΕΓΣΑ I και έχουν ελεγχθεί από το τριγωνομετρικό T1 επί της όψης γύρω γέφυρας του ΒΟΑΚ της Κορφάνας, του οποίου οι συντεταγμένες σε ΕΓΣΑ 87 είναι: X = 471.214,175 | Y = 3.927.782,816 μ., το δε απόλυτο υψόμετρο είναι H = +17,184 μ.
 Η θέση του τριγωνομετρικού T1 φαίνεται στον ορθοφωτοχάρτη παραρτήσεως

ΕΛΛΗΝΙΚΗ ΔΗΜΟΚΡΑΤΙΑ - ΠΕΡΙΦΕΡΕΙΑ ΚΡΗΤΗΣ
 ΝΟΜΟΣ ΧΑΝΙΩΝ - ΔΗΜΟΣ ΚΙΣΣΑΜΟΥ

ΜΕΛΕΤΗ ΟΡΙΟΘΕΤΗΣΗΣ ΤΜΗΜΑΤΟΣ ΤΟΥ ΚΑΜΑΡΙΑΝΟΥ ΠΟΤΑΜΟΥ ΚΑΙ ΤΟΥ ΚΑΚΟΠΕΡΑΤΟΥ ΠΟΤΑΜΟΥ ΜΗΚΟΥΣ ΑΝΤΙΣΤΟΙΧΑ 500 Μ. ΚΑΙ 700 Μ. ΑΠΟ ΤΗΝ ΑΚΤΟΓΡΑΜΜΗ

ΑΝΑΔΟΧΟΣ ΜΕΛΕΤΗΣ
 ΤΕΧΝΙΚΟ ΓΡΑΦΕΙΟ ΜΕΛΕΤΩΝ ΠΑΥΛΟΥ Γ. ΠΑΥΛΑΚΗ, Αρ. Πρωτ. ΜΗΧ/ΚΟΥ

ΘΕΜΑ ΣΧΕΔΙΟΥ:
 ΤΟΠΟΓΡΑΦΙΚΑ ΔΙΑΓΡΑΜΜΑΤΑ ΤΩΝ ΔΥΟ ΠΟΤΑΜΩΝ ΜΕ ΤΙΣ ΓΡΑΜΜΕΣ ΠΛΗΜΜΥΡΑΣ ΚΑΙ ΟΡΙΟΘΕΤΗΣΗΣ

Κλίμακα 1:1.000
 Αριθμός Σχεδίου ΟΡ-2

ΤΟΠΟΓΡΑΦΙΚΟ ΔΙΑΓΡΑΜΜΑ ΟΡΙΟΘΕΤΗΣΗΣ ΠΟΤΑΜΟΥ ΚΑΜΑΡΙΑΝΟΥ

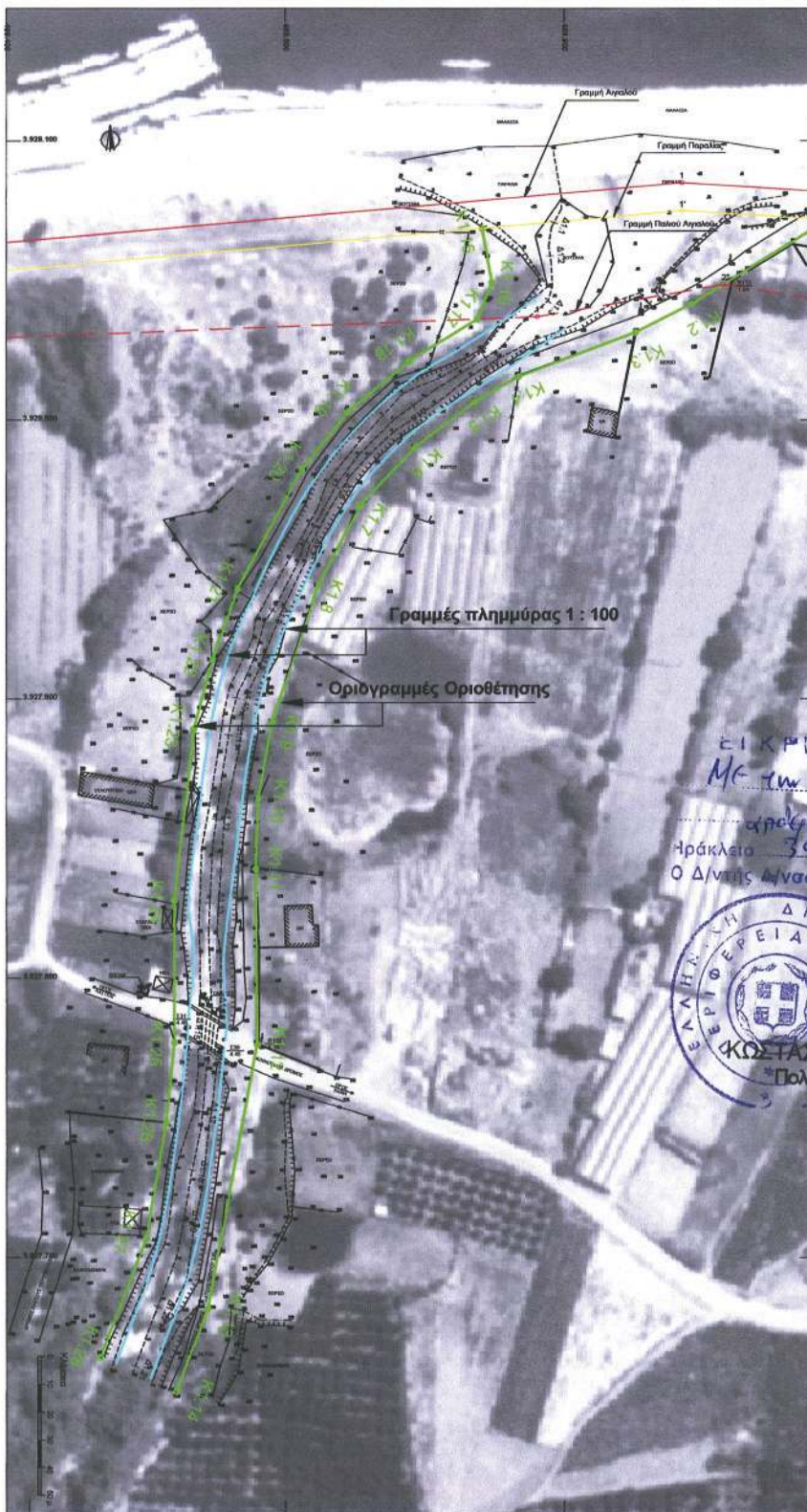

ΕΙΚΡΙΝΕΤΑΙ
Με τη υπ. αριθ. 2592/
από 23-1-68
Ηράκλειο 30-1-68 200-5
Ο Δ/ντης Δ/νσεως Δημ. Έργων

ΕΛΛΗΝΙΚΗ ΔΗΜΟΚΡΑΤΙΑ
ΕΠΙΤΡΟΠΕΙΑ ΚΡΗΤΗΣ
ΚΩΣΤΑΣ Γ. ΠΑΤΕΡΑΚΗΣ
Πολ. Μηχ. με Α' β

ΕΘΝΙΚΟ ΤΥΠΟΓΡΑΦΕΙΟ
Για τεχνικούς λόγους στο σχεδιάγραμμα,
έγινε σμίκρυνση, κατά ποσοστό **78%**

Αριθμ. Ι-443

(2)

Καθορισμός χρήσης γης παραχωρούμενης κοινόχρηστης έκτασης, του αγροκτήματος Νέας Βύσσας, Δήμου Βύσσας, Ν. Έβρου, στον Ασμανίδα Ευάγγελο του Αποστόλου, ως χώρο ανέγερσης σταβλικών εγκαταστάσεων.

Ο ΝΟΜΑΡΧΗΣ ΕΒΡΟΥ

Έχοντας υπόψη:

1. Το ν. 1512/1985 (ΦΕΚ 4 Α) «Τροποποίηση και συμπλήρωση πολεοδομικών διατάξεων κλπ.», και ειδικά το άρθρο 3, «καθορισμός χρήσεων παραχωρημένων δημόσιων εκτάσεων».
2. Την υπ' αριθμ. 51/2008 απόφαση του Δημοτικού Συμβουλίου, Δήμου Βύσσας.
3. Το υπ' αριθμ. Ι-167/18.2.2008 έγγραφο της Δ/σης Πολεοδομίας και Περιβάλλοντος Επαρχείου Β. Έβρου.
4. Το υπ' αριθμ. 413/21.2.2008 έγγραφο της ΙΘ' Εφορίας Προϊστορικών και Κλασικών Αρχαιοτήτων Κομοτηνής.
5. Το υπ' αριθμ. 218/12.2.2008 έγγραφο της Διεύθυνσης Τουρισμού, ΑΜΘ, Κομοτηνή.
6. Το υπ' αριθμ. έγγραφο 382/8.2.2008 έγγραφο της Δ/σης Δασών Έβρου, Αλεξανδρούπολης.

7. Το υπ' αριθμ. έγγραφο 1973/7.2.2008 έγγραφο του Δασαρχείου Διδυμοτείχου.

8. Το υπ' αριθμ. 678/20.2.2008 έγγραφο της Δ/σης Υγείας Ν. Έβρου.

9. Το υπ' αριθμ. 54/22.1.2008 έγγραφο του Τμήματος Τοπογραφίας Επαρχείου Β. Έβρου, Ορεστιάδας.

10. Το υπ' αριθμ. 989/21.2.2008 έγγραφο του Τμήματος Εποικισμού Αναδασμού Επαρχείου Β. Έβρου, Ορεστιάδας.

11. Το γεγονός ότι από την απόφαση αυτή δεν προκαλείται δαπάνη σε βάρος του Κρατικού Προϋπολογισμού, αποφασίζουμε:

Καθορίζουμε την χρήση γης του τεμαχίου υπ' αριθμ. 4200, έκτασης 4500 τ.μ. του αγροκτήματος Ν. Βύσσας, Δήμου Βύσσας, Ν. Έβρου, αναδασμού 1983-1984.

ως «χώρο για την ανέγερση σταβλικών εγκαταστάσεων» όπως φαίνεται στο συνημμένο στην παρούσα απόφαση, τοπογραφικό διάγραμμα του Τμήματος Τοπογραφίας Ορεστιάδας.

Η απόφαση αυτή να δημοσιευθεί στην Εφημερίδα της Κυβερνήσεως.

Ορεστιάδα, 14 Απριλίου 2008

Ο Νομάρχης

ΝΙΚΟΛΑΟΣ ΖΑΜΠΟΥΝΙΔΗΣ

Τ Ο Π Ο Γ Ρ Α Φ Ι Κ Ο Δ Ι Α Γ Ρ Α Μ Μ Α

Σε μακίου 4200 εκτάβως 4.500 τ.μ. κερβολειβαδο-
 κοινόχρηστο του αναδαμμού έτους 1983-84 του αγρ/τος
 Ν. Βύββας το οποίο προορίζεται υπέρ Αβμανιδη
 Ευαγγέλου του Αποστόλου για ανέχευση σταβθικών
 εφκαταστάσεων.

ΕΘΝΙΚΟ ΤΥΠΟΓΡΑΦΕΙΟ
 Για τεχνικούς λόγους στο σχεδιάγραμμα,
 έγινε σμίκρυνση, κατά ποσοστό 85%

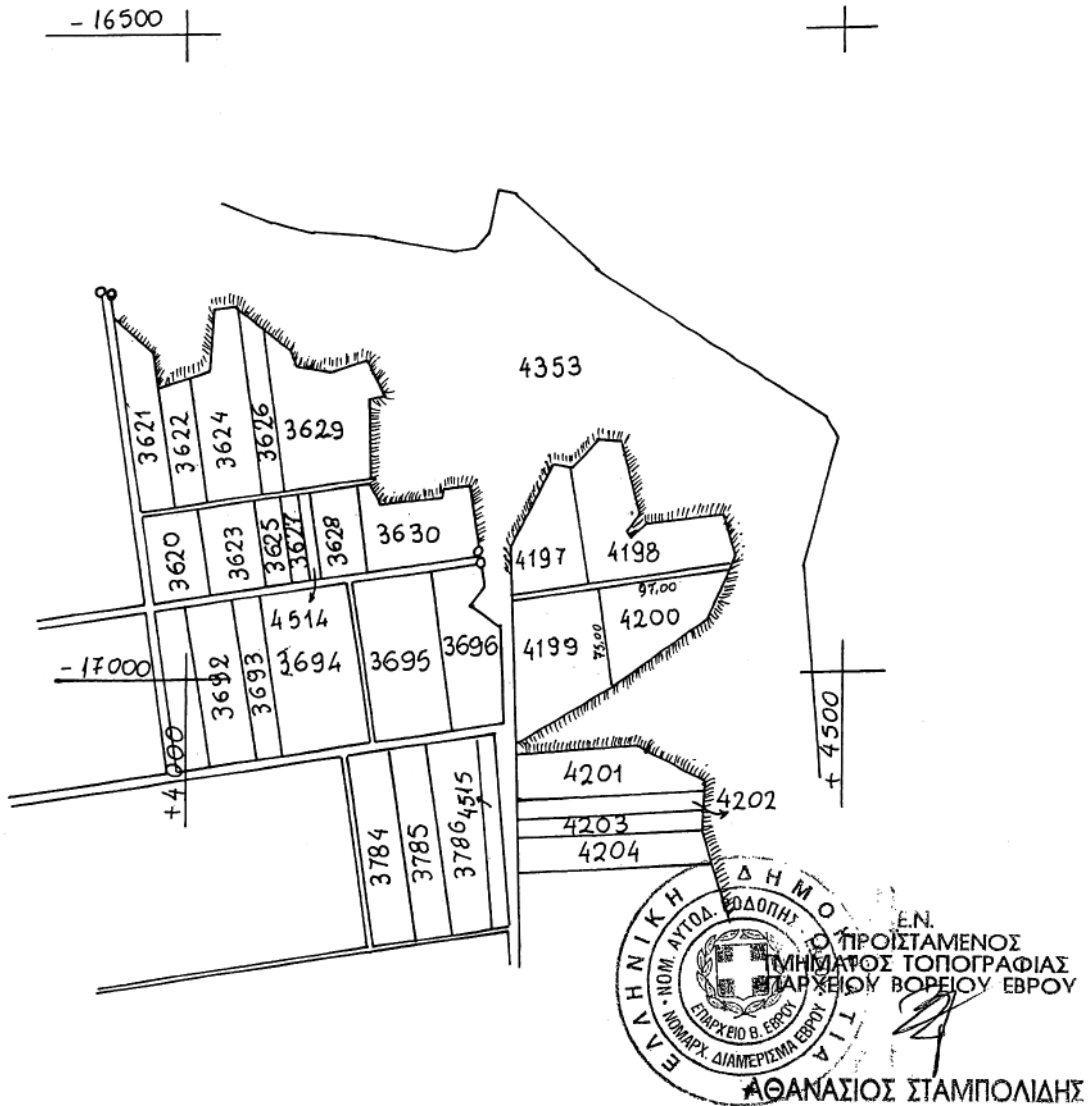



ΕΘΝΙΚΟ ΤΥΠΟΓΡΑΦΕΙΟ
 Για τεχνικούς λόγους στο σχεδιάγραμμα,
 έγινε σμίκρυνση, κατά ποσοστό 77%



ΑΠΟ ΤΟ ΕΘΝΙΚΟ ΤΥΠΟΓΡΑΦΕΙΟ

ΚΑΠΟΔΙΣΤΡΙΟΥ 34 * ΑΘΗΝΑ 104 32 * ΤΗΛ. 210 52 79 000 * FAX 210 52 21 004
 ΗΛΕΚΤΡΟΝΙΚΗ ΔΙΕΥΘΥΝΣΗ: <http://www.et.gr> — e-mail: webmaster.et@et.gr