

ΕΦΗΜΕΡΙΣ ΤΗΣ ΚΥΒΕΡΝΗΣΕΩΣ

ΤΗΣ ΕΛΛΗΝΙΚΗΣ ΔΗΜΟΚΡΑΤΙΑΣ

ΤΕΥΧΟΣ ΤΕΤΑΡΤΟ

Αρ. Φύλλου 212

14 Μαΐου 2008

ΠΕΡΙΕΧΟΜΕΝΑ

ΑΠΟΦΑΣΕΙΣ

- Κήρυξη ως αναδασωτέας έκτασης εμβαδού 725,00 τ.μ. στη θέση «Πίνημα» περιφέρειας Δήμου Αράχωβας, του Νομού Βοιωτίας..... 1
- Κήρυξη ως αναδασωτέας έκτασης εμβαδού 535,72 τ.μ. στη θέση «Πετράλωνα» περιφέρειας Δ.Δ. Κλαυσίου, Δήμου Ποταμιάς, του Νομού Ευρυτανίας..... 2
- Κήρυξη ως αναδασωτέας έκτασης εμβαδού 8.519,9 τ.μ. στη θέση «Άγιος Ελευθέριος ή Βάτα» περιφέρειας Δ.Δ. Μαλετιάνων Δήμου Κύμης, του Νομού Εύβοιας..... 3
- Κήρυξη ως αναδασωτέας έκτασης εμβαδού 1.577,170 τ.μ. στη θέση «Κορομήλι» περιφέρειας Δ.Δ. Ξηρονομής Δήμου Θίσβης, του Νομού Βοιωτίας..... 4

ΑΠΟΦΑΣΕΙΣ

- Αριθμ. 1510 (1)
Κήρυξη ως αναδασωτέας έκτασης εμβαδού 725,00 τ.μ. στη θέση «Πίνημα» περιφέρειας Δήμου Αράχωβας, του Νομού Βοιωτίας.

Ο ΓΕΝΙΚΟΣ ΓΡΑΜΜΑΤΕΑΣ ΠΕΡΙΦΕΡΕΙΑΣ ΣΤΕΡΕΑΣ ΕΛΛΑΔΑΣ

Έχοντας υπόψη:

1. Τις διατάξεις των άρθρων 24 παρ. 1 και 117 παρ. 3 του Συντάγματος.
2. Τις διατάξεις του ν. 2503/1997 « Διοίκηση, οργάνωση, στελέχωση της Περιφέρειας, ρύθμιση θεμάτων για την τοπική αυτοδιοίκηση και άλλες διατάξεις» (ΦΕΚ 107 Α').
3. Τις διατάξεις του ν. 998/1979 «Περί προστασίας των δασών και των δασικών εν γένει εκτάσεων της χώρας» (ΦΕΚ 289 Α') όπως τροποποιήθηκαν με τον ν. 3208/2003 (ΦΕΚ 303 Α') και συγκεκριμένα:
 - α) του άρθρου 41 παρ. 1
 - β) του άρθρου 38 παρ. 1
4. Τις διαταγές του Υπουργείου Αγροτικής Ανάπτυξης και τροφίμων
 - α) 160417/1180/8.7.1980
 - β) 182447/3049/24.9.1980
5. Την υπ' αριθμ. 2594/31.5.2007 (Φ.Ε.Κ./Α7 957/14.6.2007) απόφαση του Γ.Γ.Π.Σ.Ε. που αναφέρεται στην παρο-

χή εξουσιοδότησης του δικαιώματος υπογραφής «Με εντολή Γενικού Γραμματέα» στους προϊστάμενους των Δασικών Υπηρεσιών.

6. Την υπ' αριθμ. 1401/18.3.2008 πρόταση του Δασαρχείου Λιβαδειάς από την οποία προκύπτει ότι η έκταση που αναφέρεται στο θέμα είχε κατά το χρόνο καταστροφής της, που έγινε από παράνομη εκχέρσωση, από αγνώστους, Δασικό χαρακτήρα κατά την έννοια του άρθρου 3 παρ. 2 του ν. 998/1979 όπως τροποποιήθηκε με το άρθρο 1 του ν. 3208/2003 καλυπτόμενη από βλάστηση αιφυλλων - πλατύφυλλων και ως εκ τούτου επιβάλλεται η κήρυξη της ως αναδασωτέας.

7. Την υπ' αριθμ. 1160/2.4.2008 αναφορά και σύμφωνη γνώμη της Δ/νσης Δασών Ν. Βοιωτίας, αποφασίζουμε:

Κηρύσσουμε ως αναδασωτέα τη Δημόσια δασική έκταση, εμβαδού 725,00 τ.μ. στη θέση «Πίνημα» περιφέρειας Δήμου Αράχωβας, του Νομού Βοιωτίας, με σκοπό, αφ' ενός μεν τη διατήρηση του δασικού της χαρακτήρα, ώστε να αποκλειστεί η διάθεσή της για άλλο προορισμό, αφ' ετέρου δε την επαναδημιουργία της δασικής βλάστησης με φυσική αναγέννηση.

Προσδιορίζεται από τα στοιχεία: 1-2-3-... 17-18-1 όπως φαίνεται στο συνημμένο διάγραμμα το οποίο αποτελεί αναπόσπαστο μέρος της αποφάσεως αυτής και έχει όρια:

Ανατολικά: Με δασικό δρόμο και δασική έκταση.

Δυτικά: Με δημόσια έκταση δασικού χαρακτήρα.

Βόρεια: Με δασικό δρόμο.

Νότια: Με δημόσια έκταση δασικού χαρακτήρα.

Η απόφαση αυτή ισχύει από της κοινοποίησής της αρμοδίως και προ της δημοσίευσής της στην Εφημερίδα της Κυβερνήσεως (άρθρο 37 ν. 3200/1955).



Επιτρέπεται υποβολή κατ' αυτής αίτησης ακύρωσης στο Σ.τ.Ε. μέσα σε προθεσμία εξήντα (60) ημερών, που αρχίζει από την επομένη της δημοσίευσής της (άρθρο 46 π.δ. 18/1989).

Από τις διατάξεις της απόφασης αυτής δεν προκαλείται δαπάνη σε βάρος του Κρατικού Προϋπολογισμού.

Η απόφαση αυτή να δημοσιευθεί στην Εφημερίδα της Κυβερνήσεως.

Λαμία, 15 Απριλίου 2008

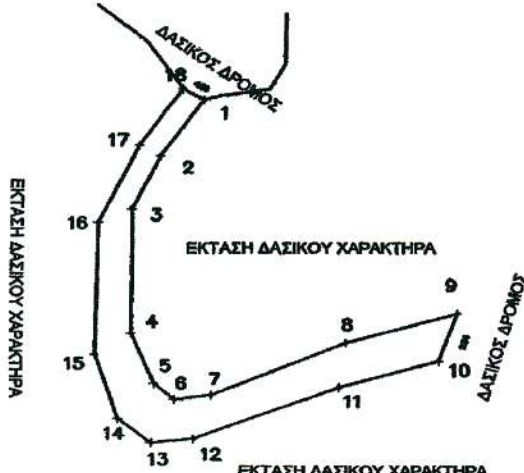
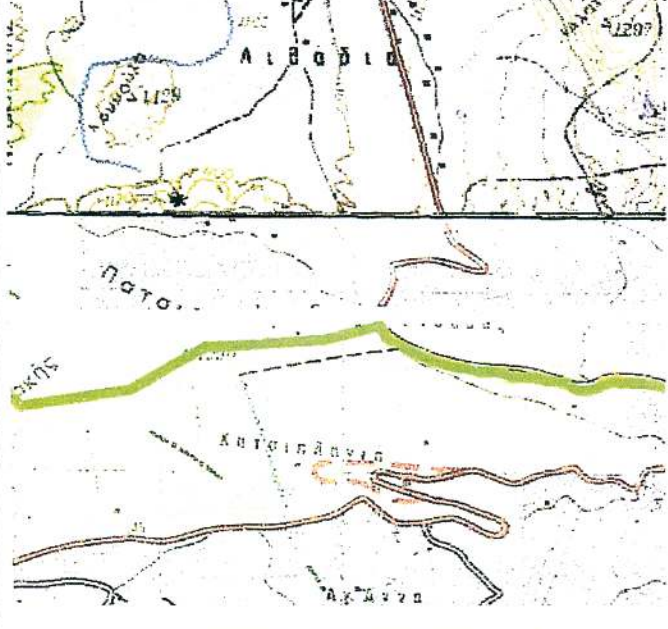
Με εντολή Γενικού Γραμματέα Περιφέρειας
Ο Δ/ντής Δασών Περιφέρειας κ.α.α.
ΝΙΚΟΛΑΟΣ ΠΕΡΔΙΚΑΚΗΣ

<p>ΤΟΠΟΓΡΑΦΙΚΟ ΔΙΑΓΡΑΜΜΑ Αναδασωτέας Δημόσιας Έκτασης Δασικού χαρακτήρα συνολικού εμβαδού Ε=725τ.μ., με στοιχεία περιμέτρου (1-2-3-...-17-18-1) που βρίσκεται στη θέση «Πίνημα» περιοχής Δήμου Αραχώβας η οποία εγχερωθήρη παράνομα από άγνωστα άτομα. ΚΛΙΜΑ : 1:1000</p> 	<p>Συντεταγμένες τοπογραφικού διαγράμματος με το σύστημα ΕΓΣΑ '87</p> <table border="1"> <tr><td>1</td><td>X=372223.26</td><td>Y=4262078.72</td></tr> <tr><td>2</td><td>X=372216.15</td><td>Y=4262068.44</td></tr> <tr><td>3</td><td>X=372211.54</td><td>Y=4262058.45</td></tr> <tr><td>4</td><td>X=372211.35</td><td>Y=4262035.45</td></tr> <tr><td>5</td><td>X=372215.10</td><td>Y=4262026.18</td></tr> <tr><td>6</td><td>X=372218.45</td><td>Y=4262023.18</td></tr> <tr><td>7</td><td>X=372224.40</td><td>Y=4262023.98</td></tr> <tr><td>8</td><td>X=372246.35</td><td>Y=4262033.67</td></tr> <tr><td>9</td><td>X=372264.56</td><td>Y=4262039.11</td></tr> <tr><td>10</td><td>X=372261.52</td><td>Y=4262030.28</td></tr> <tr><td>11</td><td>X=372245.23</td><td>Y=4262025.42</td></tr> <tr><td>12</td><td>X=372221.59</td><td>Y=4262015.85</td></tr> <tr><td>13</td><td>X=372214.62</td><td>Y=4262015.14</td></tr> <tr><td>14</td><td>X=372209.20</td><td>Y=4262019.57</td></tr> <tr><td>15</td><td>X=372205.43</td><td>Y=4262031.49</td></tr> <tr><td>16</td><td>X=372206.02</td><td>Y=4262055.98</td></tr> <tr><td>17</td><td>X=372212.73</td><td>Y=4262070.51</td></tr> <tr><td>18</td><td>X=372219.84</td><td>Y=4262080.79</td></tr> </table>	1	X=372223.26	Y=4262078.72	2	X=372216.15	Y=4262068.44	3	X=372211.54	Y=4262058.45	4	X=372211.35	Y=4262035.45	5	X=372215.10	Y=4262026.18	6	X=372218.45	Y=4262023.18	7	X=372224.40	Y=4262023.98	8	X=372246.35	Y=4262033.67	9	X=372264.56	Y=4262039.11	10	X=372261.52	Y=4262030.28	11	X=372245.23	Y=4262025.42	12	X=372221.59	Y=4262015.85	13	X=372214.62	Y=4262015.14	14	X=372209.20	Y=4262019.57	15	X=372205.43	Y=4262031.49	16	X=372206.02	Y=4262055.98	17	X=372212.73	Y=4262070.51	18	X=372219.84	Y=4262080.79
1	X=372223.26	Y=4262078.72																																																					
2	X=372216.15	Y=4262068.44																																																					
3	X=372211.54	Y=4262058.45																																																					
4	X=372211.35	Y=4262035.45																																																					
5	X=372215.10	Y=4262026.18																																																					
6	X=372218.45	Y=4262023.18																																																					
7	X=372224.40	Y=4262023.98																																																					
8	X=372246.35	Y=4262033.67																																																					
9	X=372264.56	Y=4262039.11																																																					
10	X=372261.52	Y=4262030.28																																																					
11	X=372245.23	Y=4262025.42																																																					
12	X=372221.59	Y=4262015.85																																																					
13	X=372214.62	Y=4262015.14																																																					
14	X=372209.20	Y=4262019.57																																																					
15	X=372205.43	Y=4262031.49																																																					
16	X=372206.02	Y=4262055.98																																																					
17	X=372212.73	Y=4262070.51																																																					
18	X=372219.84	Y=4262080.79																																																					
	<p>ΕΘΝΙΚΟ ΤΥΠΟΓΡΑΦΕΙΟ Για τεχνικούς λόγους στο σχεδιάγραμμα, έγινε σμίκρυνση, κατά ποσοστό 78%</p> <p>ΑΠΟΣΠΑΣΜΑ ΧΑΡΤΗ ΠΕΡ. ΑΡΑΧΩΒΑΣ ΚΛΙΜΑΚΑ 1:50.000 * έκταση συνολικού εμβαδού Ε=725 τ.μ. με στοιχεία περιμέτρου (1-2-3-...-17-18-1), που εγχερωθήρη παράνομα.</p>																																																						
<p>Ανήκει στην αριθ. 1510 / 2008 Απόφαση μας ΘΕΩΡΗΘΗΚΕ Λιβαδιά 15 - 3 - 2008 Με απόλυτη Πλειοψηφία Π.Σ.Ε. Ο.Δ. για τις Δασών Περιοχών (Σ.Α.Δ.) Νικόλαος Περούκας</p>	<p>ΕΛΕΓΧΘΗΚΕ Λιβαδιά 14 - 3 - 2008 Ο ΔΑΣΑΡΧΗΣ ΚΩΝ/ΝΟΣ ΚΟΥΤΣΟΥΡΑΣΙΑΗΣ ΔΑΣΟΛΟΓΟΣ</p>	<p>Λιβαδιά 14 - 3 - 2008 Ο ΣΥΝΤΑΚΤΗΣ  Σ ΚΟΥΡΤΙΔΙΟΥ ΔΑΣΟΠΟΝΟΣ</p>																																																					

Αριθμ. 1500

Κήρυξη ως αναδασωτέας έκτασης εμβαδού 535,72 τ.μ. στη θέση «Πετράλωνα» περιφέρειας Δ.Δ. Κλαυσίου, Δήμου Ποταμιάς, του Νομού Ευρυτανίας.

Ο ΓΕΝΙΚΟΣ ΓΡΑΜΜΑΤΕΑΣ
ΠΕΡΙΦΕΡΕΙΑΣ ΣΤΕΡΕΑΣ ΕΛΛΑΔΑΣ

Έχοντας υπόψη:

1. Τις διατάξεις των άρθρων 24 παρ. 1 και 117 παρ. 3 του Συντάγματος.

2. Τις διατάξεις του ν. 2503/1997 «Διοίκηση, οργάνωση, στελέχωση της Περιφέρειας, ρύθμιση θεμάτων για την τοπική αυτοδιοίκηση και άλλες διατάξεις» (ΦΕΚ 107 Α').

3. Τις διατάξεις του ν. 998/1979 «Περί προστασίας των δασών και των δασικών εν γένει εκτάσεων της χώρας» (ΦΕΚ 289 Α') όπως τροποποιήθηκαν με τον ν. 3208/2003 (ΦΕΚ 303 Α') και συγκεκριμένα:

α) του άρθρου 41 παρ. 1

β) του άρθρου 38 παρ. 2δ

4. Τις διαταγές του Υπουργείου Αγροτικής Ανάπτυξης και τροφίμων:

α) 160417/1180/8.7.1980

β) 182447/3049/24.9.1980

5. Την υπ' αριθμ. 2594/31.5.2007 (Φ.Ε.Κ./Α' 957/14.6.2007) απόφαση του Γ.Γ.Π.Σ.Ε. που αναφέρεται στην παροχή εξουσιοδότησης του δικαιώματος υπογραφής « Με εντολή Γενικού Γραμματέα» στους προϊσταμένους των Δασικών Υπηρεσιών.

6. Την υπ' αριθμ. 911/27.3.2008 πρόταση του Δασαρχείου Καρπενησίου από την οποία προκύπτει ότι η έκταση που αναφέρεται στο θέμα είχε κατά το χρόνο καταστροφής της, που έγινε από παράνομη υλοτομία, με σκοπό τη μείωση του ποσοστού δασοκάλυψης και την αλλαγή χρήσης αυτής, Δασικό χαρακτήρα κατά την έννοια του άρθρου 3 παρ. 1 του ν. 998/1979 όπως τροποποιήθηκε με το άρθρο 1 του ν. 3208/2003 καλυπτόμενη από υψηλή βλάστηση κυρίως από άτομα πλατάνου και πρίνου σε ποσοστό 50%, σύμφωνα και με την υπ' αριθμ. 14/2006

απόφαση της Α/θμιας Ε.Ε.Δ.Α. Ν. Ευρυτανίας και ως εκ τούτου επιβάλλεται η κήρυξη της ως αναδασωτέας.

7. Την υπ' αριθμ. 798/31.3.2008 αναφορά και σύμφωνη γνώμη της Δ/νσης Δασών Ν. Ευρυτανίας, αποφασίζουμε:

Κηρύσσουμε ως αναδασωτέο το Δημόσιο δάσος, εμβαδού 535,72 τ.μ. στη θέση «Πετράλωνα» περιφέρειας Δ.Δ. Κλαυσίου, Δήμου Ποταμιάς, του Νομού Ευρυτανίας, με σκοπό, αφ' ενός μεν τη διατήρηση του δασικού του χαρακτήρα, ώστε να αποκλειστεί η διάθεσή του για άλλο προορισμό, αφ' ετέρου δε την επαναδημιουργία της δασικής βλάστησης με φυσική αναγέννηση. Προσδιορίζεται από τα στοιχεία: 1-2-3-4-5-6-7-8-9-10-11-1 όπως φαίνεται στο συνημμένο διάγραμμα το οποίο αποτελεί αναπόσπαστο μέρος της αποφάσεως αυτής και έχει όρια:

Ανατολικά: Με αγροτικό δρόμο.

Δυτικά: Με έκταση αγροτικού χαρακτήρα (αριθ. 5571/6.10.2005 πράξη χαρακτηρισμού).

Βόρεια: Με έκταση αγροτικού χαρακτήρα (αριθ. 5571/6.10.2005 πράξη χαρακτηρισμού).

Νότια: Με δημόσια έκταση δασικού χαρακτήρα.

Η απόφαση αυτή ισχύει από της κοινοποίησής της αρμοδίως και προ της δημοσίευσής της στην Εφημερίδα της Κυβερνήσεως (άρθρο 37 ν. 3200/1955).

Επιτρέπεται υποβολή κατ' αυτής αίτησης ακύρωσης στο Σ.τ.Ε. μέσα σε προθεσμία εξήντα (60) ημερών, που αρχίζει από την επομένη της δημοσίευσής της (άρθρο 46 π.δ. 18/1989).

Από τις διατάξεις της απόφασης αυτής δεν προκαλείται δαπάνη σε βάρος του Κρατικού Προϋπολογισμού.

Η απόφαση αυτή να δημοσιευθεί στην Εφημερίδα της Κυβερνήσεως.

Λαμία, 15 Απριλίου 2008

Με εντολή Γενικού Γραμματέα Περιφέρειας

Ο Δ/ντής Δασών Περιφέρειας κ.α.α.

ΝΙΚΟΛΑΟΣ ΠΕΡΔΙΚΑΚΗΣ

ΤΟΠΟΓΡΑΦΙΚΟ ΔΙΑΓΡΑΜΜΑ

Αναδασωτέας δημόσιας έκτασης δασικού χαρακτήρα με στοιχεία "1,2,3,...,10,11,1" εμβαδού 535,72 τμ στη θέση "Πετράλωνα" Δημοτικού Διαμερίσματος Κλαυσίου του Δήμου Ποταμιάς Ν. Ευρυτανίας που καταλήφθηκε και αποφυλώθηκε παράνομα από τον Θωμά Αναγνωστοπούλο, κάτοικο Αθηνών

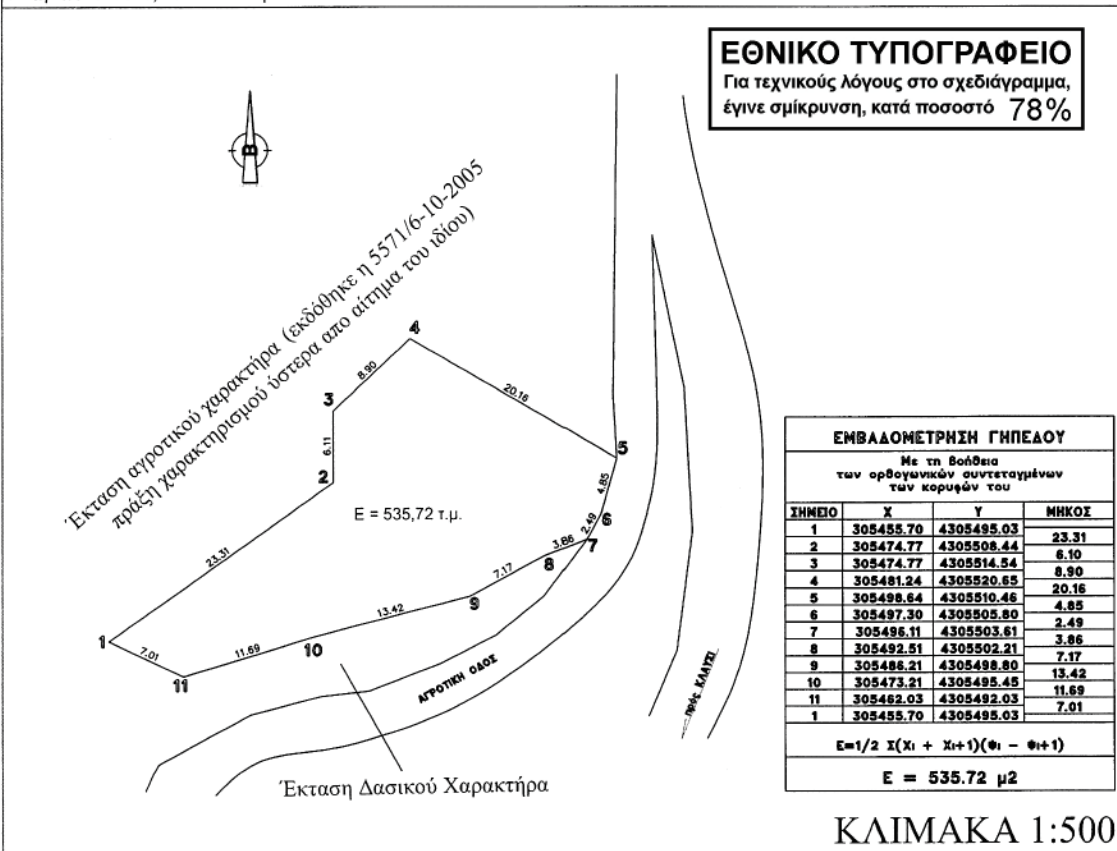

ΕΜΒΑΔΟΜΕΤΡΗΣΗ ΓΗΠΕΔΟΥ			
Με τη βοήθεια των ορθογωνικών συντεταγμένων των κορυφών του			
ΣΗΜΕΙΟ	X	Y	ΜΗΚΟΣ
1	305455.70	4305495.03	23.31
2	305474.77	4305508.44	8.10
3	305474.77	4305514.54	8.90
4	305481.24	4305520.65	20.16
5	305498.64	4305510.46	4.85
6	305497.30	4305505.80	2.49
7	305496.11	4305503.61	3.86
8	305492.51	4305502.21	7.17
9	305486.21	4305498.80	13.42
10	305473.21	4305495.45	11.69
11	305462.03	4305492.03	7.01
1	305455.70	4305495.03	

$E = 1/2 \sum (X_i + X_{i+1})(Y_i - Y_{i+1})$
E = 535.72 μ2

ΚΛΙΜΑΚΑ 1:500



ΑΠΟΣΠΑΣΜΑ ΟΡΘΟΦΩΤΟΧΑΡΤΗ

θέση αναδασωτέας έκτασης

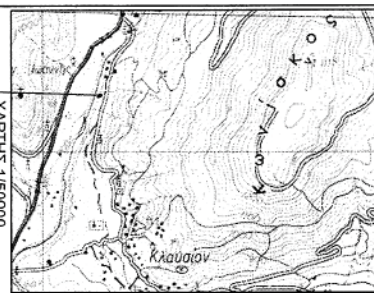

ΧΑΡΤΗΣ 1:500000

Ανήκει στην αριθμ. 1500/2008 απόφαση μας.
ΘΕΩΡΗΘΗΚΕ
 Λαμία 15-4-2008
 Με εντολή Γενικού Γραμματέα Περιφέρειας Στ. Ελλάδας
 Ομάδας Δασών Περιφέρειας Στ. Ελλάδας
 Νικόλαος Περδικάκης

ΕΛΕΓΧΘΗΚΕ
 Καρπενήσι 27-3-2008
 Ο Δασάρχης Καρπενησίου
 Φάκας Γωάννης
 Δασολόγος με βαθμό Α

Καρπενήσι 27-3-2008
 Η συντάξασα
 Μαυρογόνατου Διαμάντω
 Δασοπόνος

Αριθμ. 1489

Κήρυξη ως αναδασωτέας έκτασης εμβαδού 8.519,9 τ.μ. στη θέση «Άγιος Ελευθέριος ή Βάτα» περιφέρειας Δ.Δ. Μαλετιάνων Δήμου Κύμης, του Νομού Εύβοιας.

Ο ΓΕΝΙΚΟΣ ΓΡΑΜΜΑΤΕΑΣ
ΠΕΡΙΦΕΡΕΙΑΣ ΣΤΕΡΕΑΣ ΕΛΛΑΔΑΣ

Έχοντας υπόψη:

1. Τις διατάξεις των άρθρων 24 παρ. 1 και 117 παρ. 3 του Συντάγματος.

2. Τις διατάξεις του ν. 2503/1997 «Διοίκηση, οργάνωση, στελέχωση της Περιφέρειας, ρύθμιση θεμάτων για την τοπική αυτοδιοίκηση και άλλες διατάξεις» (ΦΕΚ 107 Α').

3. Τις διατάξεις του ν. 998/1979 «Περί προστασίας των δασών και των δασικών εν γένει εκτάσεων της χώρας» (ΦΕΚ 289 Α') όπως τροποποιήθηκαν με τον ν. 3208/2003 (ΦΕΚ 303 Α') και συγκεκριμένα:

α) του άρθρου 41 παρ. 1

β) του άρθρου 38 παρ. 1

4. Τις διαταγές του Υπουργείου Αγροτικής Ανάπτυξης και τροφίμων:

α) 160417/1180/8.7.1980

β) 182447/3049/24.9.1980

5. Την υπ' αριθμ. 2594/31.5.2007 (Φ.Ε.Κ./Α' 957/14.6.2007) απόφαση του Γ.Γ.Π.Σ.Ε. που αναφέρεται στην παροχή εξουσιοδότησης του δικαιώματος υπογραφής «Με εντολή Γενικού Γραμματέα» στους προϊστάμενους των Δασικών Υπηρεσιών.

6. Την υπ' αριθμ. 787/11.3.2008 πρόταση του Δασαρχείου Αλιβερίου από την οποία προκύπτει ότι η έκταση που αναφέρεται στο θέμα είχε κατά το χρόνο καταστροφής της, που έγινε από παράνομη εκχέρσωση, από τον Ιούνιο 2007 και μετέπειτα, Δασικό χαρακτήρα κατά την έννοια του άρθρου 3 παρ. 1 του ν. 998/1979 όπως τροποποιήθηκε με το άρθρο 1 του ν. 3208/2003 καλυπτόμενη από βλάστηση αειφύλλων - πλατύφυλλων που είχε αναγεννηθεί από το δάσος πεύκης που κήκε το έτος 2000 και ως εκ τούτου επιβάλλεται η κήρυξή της ως αναδασωτέας.

7. Την υπ' αριθμ. 1293/26.3.2008 αναφορά και σύμφωνη γνώμη της Δ/νσης Δασών Ν. Εύβοιας, αποφασίζουμε:

1. Κηρύσσουμε ως αναδασωτέο το Δημόσιο δάσος, εμβαδού 8.519,9 τ.μ. στη θέση «Άγιος Ελευθέριος ή Βάτα» περιφέρειας Δ.Δ. Μαλετιάνων Δήμου Κύμης, του Νομού Εύβοιας, με σκοπό, αφ' ενός μεν τη διατήρηση του δασικού του χαρακτήρα, ώστε να αποκλειστεί η διάθεση του για άλλο προορισμό, αφ' ετέρου δε την επαναδημιουργία της δασικής βλάστησης με φυσική αναγέννηση. Προσδιορίζεται από τα στοιχεία: Α-Β-Γ-Δ-Ε-Ζ-Η-Θ-Ι-Κ-Λ-Μ-Ν-Ξ-Α όπως φαίνεται στο συνημμένο διάγραμμα το οποίο αποτελεί αναπόσπαστο μέρος της αποφάσεως αυτής και έχει όρια:

Ανατολικά: Με δασικό δρόμο.

Δυτικά: Με καμμένο δάσος πεύκης.

Βόρεια: Με καμμένο δάσος πεύκης.

Νότια: Με δασικό δρόμο.

2. Εξαιρείται της κήρυξης ως αναδασωτέας η μη δασικού χαρακτήρα έκταση, σύμφωνα με την αριθ. 406/19.7.2007 πράξη χαρακτηρισμού, εμβαδού 1.589,96 τ.μ. με στοιχεία 1-2-3-4-5-6-7-1, όπως αυτή φαίνεται στο συνημμένο διάγραμμα το οποίο αποτελεί αναπόσπαστο μέρος της αποφάσεως αυτής.

Η απόφαση αυτή ισχύει από της κοινοποίησής της αρμοδίως και προ της δημοσίευσής της στην Εφημερίδα της Κυβερνήσεως (άρθρο 37 ν. 3200/1955).

Επιτρέπεται υποβολή κατ' αυτής αίτησης ακύρωσης στο Σ.τ.Ε. μέσα σε προθεσμία εξήντα (60) ημερών, που αρχίζει από την επομένη της δημοσίευσής της (άρθρο 46 π.δ. 18/1989).

Από τις διατάξεις της απόφασης αυτής δεν προκαλείται δαπάνη σε βάρος του Κρατικού Προϋπολογισμού.

Η απόφαση αυτή να δημοσιευθεί στην Εφημερίδα της Κυβερνήσεως.

Λαμία, 15 Απριλίου 2008

Με εντολή Γενικού Γραμματέα Περιφέρειας
Ο Δ/ντής Δασών Περιφέρειας κ.α.α.
ΝΙΚΟΛΑΟΣ ΠΕΡΔΙΚΑΚΗΣ

ΤΟΠΟΓΡΑΦΙΚΟ ΔΙΑΓΡΑΜΜΑ ΑΝΑΔΑΣΩΤΕΑΣ ΕΚΤΑΣΗΣ

ΚΛΙΜΑΚΑ 1:2000

ΝΟΜΟΣ : ΕΥΒΟΙΑ
 ΔΑΣΑΡΧΕΙΟ ΑΛΙΒΕΡΙΟΥ
 ΘΕΣΗ: " Άγιος Ελευθέριος "
 ΔΗΜ. ΔΙΑΜ.: Μαλετιάνων
 ΔΗΜΟΣ: Κύμης

ΕΜΒΑΔΟΝ ΕΚΧΕΡΣΩΘΗΣΑΣ ΕΚΤΑΣΗΣ

Α,Β,Γ,.....Ν,Ξ,Α: **Ε2 :8.516,9τ.μ.**
 Εξαιρουμένου του τμήματος Ε1
 εμβαδού: 1.589,96 τ.μ. που
 συμπεριλαμβάνεται εντός αυτής

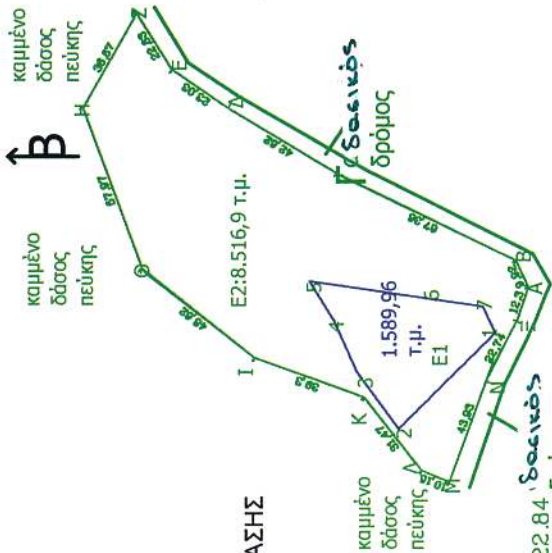

ΣΥΝΤΕΤΑΓΜΕΝΕΣ ΤΜΗΜΑΤΟΣ Ε2:

Α	= 506755.14	Ψ=4275522.84
Β	= 506764.13	Ψ=4275527.03
Γ	= 506792.00	Ψ=4275584.84
Δ	= 506815.67	Ψ=4275624.08
Ε	= 506828.55	Ψ=4275642.90
Ζ	= 506847.69	Ψ=4275654.75
Η	= 506815.62	Ψ=4275672.79
Θ	= 506761.19	Ψ=4275652.86
Ι	= 506731.01	Ψ=4275615.16
Κ	= 506717.75	Ψ=4275578.16
Λ	= 506692.96	Ψ=4275558.77
Μ	= 506689.14	Ψ=4275549.36
Ν	= 506726.83	Ψ=4275536.15
Ξ	= 506745.30	Ψ=4275526.03

ΕΘΝΙΚΟ ΤΥΠΟΓΡΑΦΕΙΟ
 Για τεχνικούς λόγους στο σχεδιάγραμμα,
 έγινε σμίκρυνση, κατά ποσοστό **78%**

ΑΠΟΣΠΑΣΜΑ ΦΥΛΛΟΥ ΧΑΡΤΗ ΓΥΣ

ΚΛΙΜΑΚΑ 1: 5.000

ΥΠΟΜΝΗΜΑ

Θέση έκτασης που κηρύσσεται Αναδασωτέα

ΑΠΟΣΠΑΣΜΑ ΧΑΡΤΗ Γ.Υ.Σ. 1/5000
 ΑΡΙΘ. ΦΥΛ. ΧΑΡΤΗ 5488/6

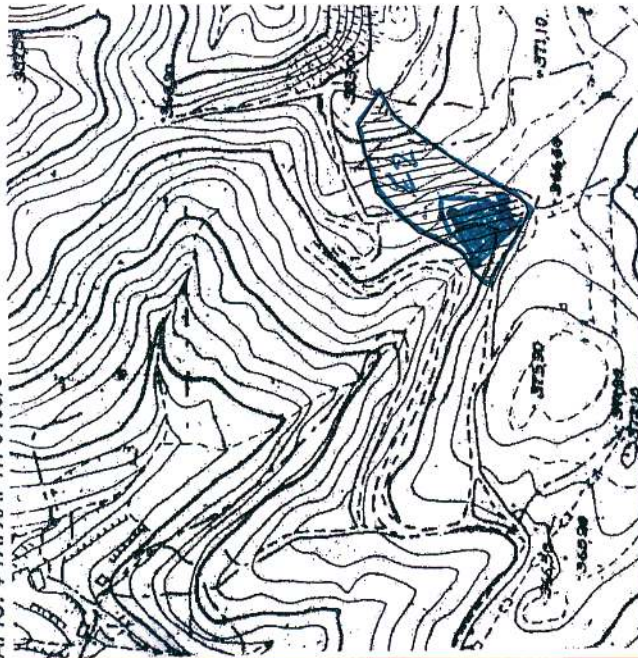

Κύμη 11.2.2008
 Η ΣΥΝΤΑΚΤΡΙΑ

Αγγελική Κοτζαμάνη
 ΔΑΣΟΛΟΓΟΣ

ΑΠΡΟΣΦΟΡΗ
 ΚΥΜΗ 11.2.2008
 Ο ΔΑΣΑΡΧΗΣ

ΑΘΑΝΑΣΙΟΣ ΜΑΡΙΝΟΣ
 ΔΑΣΟΛΟΓΟΣ ΜΕ Α' ΒΑΘΜΟ

Ανήκει στην αριθ.....

ΑΠΡΟΣΦΟΡΗ
 ΚΥΜΗ 11.2.2008
 Ο ΔΑΣΑΡΧΗΣ

ΜΕ ΕΝΤΟΛΗ ΤΕΝΙΚΟΥ ΓΡΑΜΜΤΕΑ Π.Σ.Ε.
 ΟΥΡΑΝΟΣ ΠΑΡΩΝ Π.Σ.Ε. 500

Αθανάσιος Παρωνάκης

Αριθμ. 1382

Κήρυξη ως αναδασωτέας έκτασης εμβαδού 1.577,170 τ.μ. στη θέση «Κορομήλι» περιφέρειας Δ.Δ. Ξηρονομής Δήμου Θίσβης, του Νομού Βοιωτίας.

Ο ΓΕΝΙΚΟΣ ΓΡΑΜΜΑΤΕΑΣ
ΠΕΡΙΦΕΡΕΙΑΣ ΣΤΕΡΕΑΣ ΕΛΛΑΔΑΣ

Έχοντας υπόψη:

1. Τις διατάξεις των άρθρων 24 παρ. 1 και 117 παρ. 3 του Συντάγματος.

2. Τις διατάξεις του ν. 2503/1997 «Διοίκηση, οργάνωση, στελέχωση της Περιφέρειας, ρύθμιση θεμάτων για την τοπική αυτοδιοίκηση και άλλες διατάξεις» (ΦΕΚ 107 Α').

3. Τις διατάξεις του ν. 998/1979 «Περί προστασίας των δασών και των δασικών εν γένει εκτάσεων της χώρας» (ΦΕΚ 289 Α') όπως τροποποιήθηκαν με τον ν. 3208/2003 (ΦΕΚ 303 Α') και συγκεκριμένα:

α) του άρθρου 41 παρ. 1

β) του άρθρου 38 παρ. 1

4. Τις διαταγές του Υπουργείου Αγροτικής Ανάπτυξης και τροφίμων:

α) 160417/1180/8.7.1980

β) 182447/3049/24.9.1980

5. Την υπ' αριθμ. 2594/31.5.2007 (Φ.Ε.Κ./Α' 957/14.6.2007) απόφαση του Γ.Γ.Π.Σ.Ε. που αναφέρεται στη παροχή εξουσιοδότησης του δικαιώματος υπογραφής «Με εντολή Γενικού Γραμματέα» στους προϊσταμένους των Δασικών Υπηρεσιών.

6. Την υπ' αριθμ. 1093/5.3.2008 πρόταση του Δασαρχείου Θηβών από την οποία προκύπτει ότι η έκταση που αναφέρεται στο θέμα είχε κατά το χρόνο καταστροφής της, που έγινε από παράνομη εκχέρσωση, την 1-2 Σεπτεμβρίου 2007, Δασικό χαρακτήρα κατά την έννοια του άρθρου 3 παρ. 2 του ν. 998/1979 όπως τροποποιήθηκε με το άρθρο 1 του ν. 3208/2003 καλυπτόμενη από πουρνάρια, αγριελιές άρκευθους κ.λ.π. με πυκνότητα

70-80% και ως εκ τούτου επιβάλλεται η κήρυξη της ως αναδασωτέας.

7. Την υπ' αριθμ. 912/20.3.2008 αναφορά και σύμφωνη γνώμη της Δ/νσης Δασών Ν. Βοιωτίας, αποφασίζουμε:

Κηρύσσουμε ως αναδασωτέα τη Δημόσια δασική έκταση, εμβαδού 1.577,170 τ.μ. στη θέση «Κορομήλι» περιφέρειας Δ.Δ. Ξηρονομής Δήμου Θίσβης, του Νομού Βοιωτίας, με σκοπό, αφ' ενός μεν τη διατήρηση του δασικού της χαρακτήρα, ώστε να αποκλειστεί η διάθεσή της για άλλο προορισμό, αφ' ετέρου δε την επαναδημιουργία της δασικής βλάστησης με φυσική αναγέννηση.

Προσδιορίζεται από τα στοιχεία: 1-2-3-4..... 40-41-42-1 όπως φαίνεται στο συνημμένο διάγραμμα το οποίο αποτελεί αναπόσπαστο μέρος της αποφάσεως αυτής και έχει όρια:

Ανατολικά: Με δημόσια δασική έκταση.

Δυτικά: Με δρόμο που ανοίχθηκε παράνομα κατά το παρελθόν και πέραν αυτού με δημόσια δασική αναδασωτέα έκταση.

Βόρεια: Με δημόσια δασική έκταση.

Νότια: Με δημόσια δασική έκταση.

Η απόφαση αυτή ισχύει από της κοινοποίησής της αρμοδίως και προ της δημοσίευσής της στην Εφημερίδα της Κυβερνήσεως (άρθρο 37 ν. 3200/1955).

Επιτρέπεται υποβολή κατ' αυτής αίτησης ακύρωσης στο Σ.τ.Ε. μέσα σε προθεσμία εξήντα (60) ημερών, που αρχίζει από την επομένη της δημοσίευσής της (άρθρο 46 π.δ. 18/1989).

Από τις διατάξεις της απόφασης αυτής δεν προκαλείται δαπάνη σε βάρος του Κρατικού Προϋπολογισμού.

Η απόφαση αυτή να δημοσιευθεί στην Εφημερίδα της Κυβερνήσεως.

Λαμία, 15 Απριλίου 2008

Με εντολή Γενικού Γραμματέα Περιφέρειας
Ο Διευθυντής Δασών Περιφέρειας κ.α.α.
ΝΙΚΟΛΑΟΣ ΠΕΡΔΙΚΑΚΗΣ

ΤΟΠΟΓΡΑΦΙΚΟ ΣΧΕΔΙΑΓΡΑΜΜΑ
 Αναδασωτέας δημόσιας έκτασης 428,95μ που ανήχθηκε παράνομα από τον «Κορομφίλι» Αλικής Δ.Δ. Ξηρονομής Δήμου Θιάφης, που εκχεράσθηκε παράνομα από τον Μπαρδύσα Ιωάννη του Ευαγγέλου κατοίκου Δομβραϊνας Δήμου Θιάφης Νομού Βοιωτίας.
ΚΛΙΜΑΚΑ 1:2500

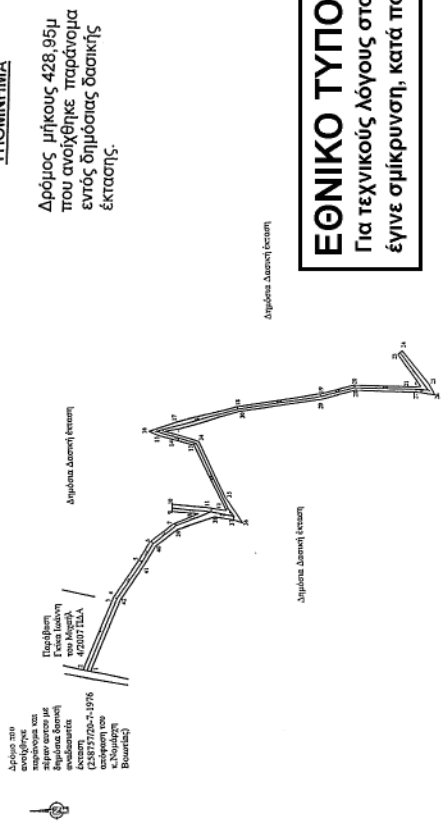

ΕΘΝΙΚΟ ΤΥΠΟΓΡΑΦΕΙΟ
 Για τεχνικούς λόγους στο σχεδιάγραμμα,
 έγινε σμίκρυνση, κατά ποσοστό 55 %

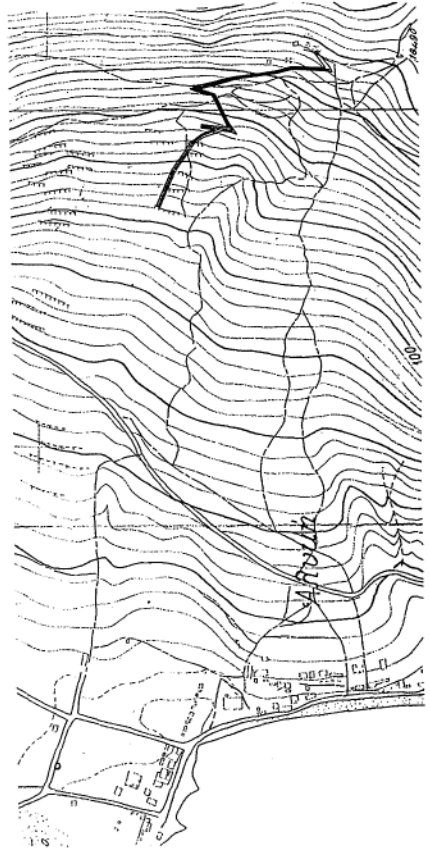

ΑΠΟΣΠΑΣΜΑ ΦΥΛΛΟΥ ΧΑΡΤΗΣ Γ.Υ.Σ.
 Α.Φ.Χ 6338/1 ΚΛΙΜΑΚΑ 1: 5.000

ΣΥΝΤΕΤΑΓΜΕΝΟΣ ΜΕ ΤΟ ΣΥΣΤΗΜΑ
 Ε.Γ.Σ.Α ' 87

ΣΗΜΕΙΟ	X	Y
1	417382,578	4227801,312
2	417383,666	4227805,676
3	417425,693	4227787,225
4	417427,850	4227786,276
5	417449,876	4227770,382
6	417460,712	4227764,112
7	417470,671	4227750,645
8	417475,846	4227735,165
9	417475,463	4227750,682
10	417482,739	4227750,548
11	417480,566	4227730,191
12	417478,377	4227718,485
13	417517,964	4227737,120
14	417521,641	4227750,591
15	417523,729	4227757,400
16	417528,293	4227763,325
17	417531,680	4227747,169
18	417539,952	4227710,742
19	417546,604	4227660,780
20	417551,266	4227641,386
21	417549,571	4227604,898
22	417549,815	4227601,977
23	417568,844	4227615,368
24	417570,844	4227612,705
25	417560,747	4227596,591
26	417544,849	4227593,851
27	417546,367	4227604,357
28	417546,322	4227640,753
29	417543,460	4227660,835
30	417537,261	4227709,850
31	417537,440	4227745,557
32	417526,173	4227764,796
33	417524,943	4227749,382
34	417519,388	4227734,073
35	417496,901	4227719,163
36	417470,772	4227708,991
37	417472,828	4227714,607
38	417474,854	4227725,573
39	417467,438	4227748,132
40	417458,152	4227760,650
41	417448,109	4227767,097
42	417426,072	4227782,337

ΠΙΝΑΚΑΣ ΑΠΟΣΤΑΣΕΩΝ

ΣΗΜΕΙΟ	ΑΠΟΣΤΑΣΗ (μ)
1,2	4,50
2,3	45,90
3,4	2,35
4,5	26,81
5,6	12,83
6,7	16,83
7,8	16,55
8,9	15,58
9,10	4,28
10,11	20,47
11,12	11,91
13,14	43,75
14,15	13,96
15,16	7,12
16,17	6,48
17,18	17,03
18,19	37,35
19,20	60,40
20,21	19,95
21,22	2,93
22,23	23,27
23,24	3,33
24,25	25,51
25,26	6,68
26,27	10,61
27,28	36,45
28,29	20,66
29,30	49,40
30,31	37,03
31,32	9,33
32,33	5,57
33,34	16,11
34,35	36,44
35,36	18,83
36,37	5,02
37,38	11,15
38,39	23,75
39,40	15,60
40,41	11,93
41,42	26,80
42,1	47,45

Ανήκει στην αριθ. 1382/3008 απόφασή μας.

ΕΠΕΛΕΥΘΗΚΕ
 ΘΗΒΑ 3-03-2008
 Ο ΔΙΕΥΤΗΣ
 Α.Φ.Χ. 6338/1

ΕΠΕΛΕΥΘΗΚΕ
 ΘΗΒΑ 3-03-2008
 Ο ΔΙΕΥΤΗΣ
 Α.Φ.Χ. 6338/1

ΘΗΒΑ 3-03-2008
 Η ΣΥΝΤΑΚΤΡΙΑ

ΕΥΑΓΓΕΛΑΟΥ ΕΙΡΗΝΗ
 ΔΑΣΟΛΟΓΟΣ

