



ΕΦΗΜΕΡΙΔΑ ΤΗΣ ΚΥΒΕΡΝΗΣΕΩΣ ΤΗΣ ΕΛΛΗΝΙΚΗΣ ΔΗΜΟΚΡΑΤΙΑΣ

25 Αυγούστου 2017

ΤΕΥΧΟΣ ΤΕΤΑΡΤΟ

Αρ. Φύλλου 211

ΑΠΟΦΑΣΕΙΣ

Αριθμ. οικ. 104666

Επανακαθορισμός αιγιαλού και παραλίας στη θέση «ΟΡΜΟΣ ΠΑΓΑΝΙΑΣ», Λωριδας Σαγιάδας, Δ.Ε. Σαγιάδας του Δήμου Φιλιατών Π.Ε. Θεσπρωτίας».

Ο ΣΥΝΤΟΝΙΣΤΗΣ
ΑΠΟΚΕΝΤΡΩΜΕΝΗΣ ΔΙΟΙΚΗΣΗΣ
ΗΠΕΙΡΟΥ - ΔΥΤΙΚΗΣ ΜΑΚΕΔΟΝΙΑΣ

Έχοντας υπόψη :

1. Τις διατάξεις των άρθρων 3 και 7 του ν. 2971/2001 (ΦΕΚ 285/Α'/2001) «Αιγιαλός, Παραλία και άλλες διατάξεις», όπως αυτές τροποποιήθηκαν και ισχύουν.

2. Τις διατάξεις της παρ. 2 του άρθρου 1 του ν. 2503/1997 (ΦΕΚ 107/Α/1997) «Διοίκηση, οργάνωση και στελέχωση της Περιφέρειας».

3. Τις διατάξεις του ν. 3852/2010 (ΦΕΚ 87/Α/2010) «Νέα Αρχιτεκτονική της Αυτοδιοίκησης και της Αποκεντρωμένης Διοίκησης - Πρόγραμμα Καλλικράτης».

4. Τις διατάξεις του ν. 4368/2016 (ΦΕΚ 21 /Α') «Μέτρα για την επιτάχυνση του κυβερνητικού έργου και άλλες διατάξεις».

5. Τις διατάξεις του άρθρου 28 του ν. 4325 (ΦΕΚ 47/Α') «Εκδημοκρατισμός της Διοίκησης -καταπολέμηση γραφειοκρατίας και ηλεκτρονική διακυβέρνηση. Αποκατάσταση αδικιών κι άλλες διατάξεις».

6. Τις διατάξεις του π.δ.141/2010 (ΦΕΚ 234/Α') «Οργανισμός της Αποκεντρωμένης Διοίκησης Ηπείρου - Δυτικής Μακεδονίας», όπως ισχύει.

7. Την με αριθμ. 13912/15-05-2017 απόφαση του Υπουργού Εσωτερικών με την οποία διορίστηκε Συντονιστής της Αποκεντρωμένης Διοίκησης Ηπείρου - Δυτικής Μακεδονίας ο Μιχαλάκης Βασιλείος του Πολυκάρπου (ΦΕΚ 250/τ. ΥΟΔΔ/26-05-2017 - ΑΔΑ:ΩΓΦ465ΧΘ7-Κ4Ω).

8. Τις διατάξεις της παραγράφου 21 του άρθρου 46 του ν. 3220/2004 (ΦΕΚ 15/Α/2004) «Μέτρα αναπτυξιακής και κοινωνικής πολιτικής - αντικειμενοποίηση του φορολογικού ελέγχου και άλλες διατάξεις» με τον οποίο μεταβιβάζονται αρμοδιότητες του Υπουργού Οικονομίας και Οικονομικών στους Γενικούς Γραμματείς Περιφερειών.

9. Τη με αριθμ. 1063649/790/Α0006/3-8-2004 απόφαση του Υπουργού Οικονομίας και Οικονομικών «Κατα-

γραφή - διοικητική κωδικοποίηση των αρμοδιοτήτων σε θέματα Υπηρεσιών του Υπουργείου Οικονομίας και Οικονομικών, που περιέρχονται στους Γενικούς Γραμματείς Περιφερειών, κατά τις διατάξεις της παρ. 21 του άρθρου 46 του ν. 3220/2004».

10. Τις διατάξεις του π.δ. 111/2014 (ΦΕΚ 178/Α'/29.08.2014) «Οργανισμός του Υπουργείου Οικονομικών».

11. Τις διατάξεις των άρθρων 89 και 98 του π.δ. 284/1988 (ΦΕΚ 128/Α/1988) «Οργανισμός του Υπουργείου Οικονομικών», όπως τροποποιήθηκε και ισχύει.

12. Τις διατάξεις του ν. 2971/2001 (ΦΕΚ 285/Α'/2001) «Αιγιαλός, Παραλία και άλλες διατάξεις», όπως τροποποιήθηκε και ισχύει.

13. Τις διατάξεις του άρθρου 11 του ν. 4281/2014 (ΦΕΚ 160/Α'/2014).

14. Τις διατάξεις του άρθρου 27 του ν. 4321/2015 (ΦΕΚ 31/Α'/2015).

15. Την με αριθμ. πρωτ. 1089532 π.ε./8205 π.ε./Β0010/20-04-2015 κοινή υπουργική απόφαση των Υπουργών Οικονομίας και Οικονομικών και Περιβάλλοντος, Χωροταξίας και Δημοσίων Έργων περί «Στοιχείων καθορισμού Αιγιαλού και Παραλίας».

16. Την με αριθμ. πρωτ. 1054125/5029/Β0010/19-06-2001 (ΦΕΚ 572/Δ'/2001 απόφαση Υπουργού Οικονομίας και Οικονομικών για τον καθορισμό των οριογραμμών του αιγιαλού και παραλίας στη Λωρίδα Σαγιάδας, του Δήμου Φιλιατών Π.Ε. Θεσπρωτίας, έμπροσθεν των εγκαταστάσεων της εταιρείας «ΛΩΡΙΔΑ Α.Ε.».

17. Την από 07/12/2016 Έκθεση της, κατά το άρθρο 3 του ν. 2971/2001, αρμόδιας Επιτροπής, για τον επανακαθορισμό των οριογραμμών του αιγιαλού και παραλίας στη θέση «ΟΡΜΟΣ ΠΑΓΑΝΙΑΣ» Δ.Ε. Σαγιάδας, Δήμου Φιλιατών της Π.Ε. Θεσπρωτίας

18. Το από Ιούνιο 2016 τοπογραφικό, κτηματολογικό - υψομετρικό διάγραμμα, κλίμακας 1:500, που συντάχθηκε από τον Πολιτικό Μηχανικό Αχιλλέα Γ. Χεκίμογλου στο Ελληνικό Γεωδαιτικό Σύστημα Αναφοράς 1987 (ΕΓΣΑ '87) και ελέγχθηκε από τον Βασίλειο Συγκούνα, Μηχανικό Τ.Ε. και θεωρήθηκε από την Ελένη Ζαφείρη, Τοπογράφο Μηχανικό Τ.Ε. υπαλλήλους της Περιφερειακής Διεύθυνσης Δημόσιας Περιουσίας Ηπείρου - Δυτικής Μακεδονίας.

19. Το με αριθμ. πρωτ. 3112/30-06-2017 έγγραφο της Περιφερειακής Δ/σης Δημόσιας Περιουσίας Ηπείρου-

Δυτικής Μακεδονίας /Αυτοτελές Γραφείο Θεσπρωτίας, αποφασίζουμε:

Επικυρώνουμε την από 07/12/2016 Έκθεση της, κατά το άρθρο 3 του ν. 2971/2001, αρμόδιας Επιτροπής, για τον επανακαθορισμό των οριογραμμών του αιγιαλού και παραλίας στη θέση «ΟΡΜΟΣ ΠΑΓΑΝΙΑΣ» Δ.Ε. Σαγιάδας, Δήμου Φιλιατών της Π.Ε. Θεσπρωτίας, οι οποίες καθορίστηκαν με την 1054125/5029/Β0010/19-06-2001 (ΦΕΚ 572/Δ'/2001 Απόφαση Υπουργού Οικονομίας και Οικονομικών καθώς και το από Ιούνιο 2016 τοπογραφικό, κτηματολογικό – υψομετρικό διάγραμμα, κλίμακας 1:500, που συντάχθηκε από τον Πολιτικό Μηχανικό Αχιλλέα Γ. Χεκίμογλου στο Ελληνικό Γεωδαιτικό Σύστημα Αναφοράς 1987 (ΕΓΣΑ '87) και ελέγχθηκε από τον Βασίλειο Συγκούνα, Μηχανικό Τ.Ε. και θεωρήθηκε από την Ελένη Ζαφείρη, Τοπογράφο Μηχανικό Τ.Ε., υπαλλήλους της Περιφερειακής Διεύθυνσης Δημόσιας Περιουσίας Ηπείρου – Δυτικής Μακεδονίας.

Στο ανωτέρω τοπογραφικό, κτηματολογικό – υψομετρικό διάγραμμα επανακαθορίστηκαν από την αρμόδια Επιτροπή :

1. Η οριογραμμή του αιγιαλού, με συνεχή κόκκινη πολυγωνική γραμμή με στοιχεία Κ1, Κ2, Κ3, , Κ56, Κ57, Κ58 και συντεταγμένες όπως αναγράφονται στο προαναφερόμενο τοπογραφικό διάγραμμα.

2. Η οριογραμμή της παραλίας, με συνεχή κίτρινη πολυγωνική γραμμή, με στοιχεία Κ1', Κ2', Κ3', , Κ56', Κ57', Κ58' και συντεταγμένες όπως αναγράφονται στο προαναφερόμενο τοπογραφικό διάγραμμα.

Οι κορυφές Κ12', Κ13', Κ14', Κ15', Κ16', Κ17', Κ18', Κ19', Κ20', Κ21', Κ22', Κ23', Κ24' και Κ25', ταυτίζονται με τις κορυφές Κ12, Κ13, Κ14, Κ15, Κ16, Κ17, Κ18, Κ19, Κ20, Κ21, Κ22, Κ23, Κ24 και Κ25 του διαγράμματος «Επανακαθορισμού των ορίων αιγιαλού και παραλίας» στη θέση «ΟΡΜΟΣ ΠΑΓΑΝΙΑΣ» Δ.Ε. Σαγιάδας, Δήμου Φιλιατών της Π.Ε. Θεσπρωτίας.

Οι συντεταγμένες όλων των κορυφών και των δύο οριογραμμών αναφέρονται στο Γεωδαιτικό Σύστημα ΕΓΣΑ '87.

Η ισχύς της παρούσας απόφασης αρχίζει από την δημοσίευση στην Εφημερίδα της Κυβερνήσεως.

Η απόφαση αυτή με την Έκθεση της Επιτροπής και το τοπογραφικό, κτηματολογικό-υψομετρικό διάγραμμα να δημοσιευθούν στην Εφημερίδα της Κυβερνήσεως.

Ιωάννινα, 25 Ιουλίου 2017

Ο Συντονιστής Αποκεντρωμένης Διοίκησης
ΒΑΣΙΛΕΙΟΣ ΜΙΧΕΛΑΚΗΣ

ΕΚΘΕΣΗ
ΤΗΣ ΕΠΙΤΡΟΠΗΣ ΚΑΘΟΡΙΣΜΟΥ ΟΡΙΩΝ
ΑΙΓΙΑΛΟΥ - ΠΑΡΑΛΙΑΣ ΚΑΙ ΠΑΛΑΙΟΥ ΑΙΓΙΑΛΟΥ

Για τον επανακαθορισμό των οριογραμμών του αιγιαλού και παραλίας στη θέση «ΟΡΜΟΣ ΠΑΓΑΝΙΑΣ» Δ.Ε. Σαγιάδας, Δήμου Φιλιατών της Π.Ε. Θεσπρωτίας.

Στην Ηγουμενίτσα σήμερα την 7η Δεκεμβρίου 2016 ημέρα Τετάρτη, οι υπογραφομένοι:

1. η Κοραλία Καψάνη, του κλάδου ΤΕ Εφοριακών με βαθμό Α', Υπεύθυνη του Αυτοτελούς Γραφείου Θεσπρωτίας, Αναπληρώτρια της Προϊσταμένης της Περιφερειακής Δ/σης Δημόσιας Περιουσίας Ηπείρου - Δυτικής Μακεδονίας για τη σύγκληση αυτής της επιτροπής, ως Πρόεδρος.

2. Η Ελένη Ζαφείρη, του κλάδου ΤΕ, Τοπογράφων Μηχανικών με βαθμό Α', προϊσταμένη τμήματος Γ της Περιφερειακής Δ/σης Δημόσιας Περιουσίας Ηπείρου - Δυτικής Μακεδονίας, ως μηχανικός της Περιφερειακής Δ/σης Δημόσιας Περιουσίας Ηπείρου - Δυτικής Μακεδονίας.

3. Ο Λάμπρος Γιαννακός, Αγρονόμος Τοπογράφος Μηχανικός με βαθμό Α', νόμιμος αναπληρωτής του Προϊσταμένου της Δ/σης Πολεοδομίας του Δήμου Ηγουμενίτσας, ως μέλος,

4. Ο Σεραφείμ Τσιπέλης, Προϊστάμενος της Δ/σης Περιβάλλοντος και Χωρικού Σχεδιασμού Ηπείρου, της Αποκεντρωμένης Διοίκησης Ηπείρου - Δυτικής Μακεδονίας, ως μέλος και

5. Ο Αντώνης Μάζης, Λιμενάρχης του Κ. Λ. Ηγουμενίτσας, Πλοίαρχος του Λιμενικού Σώματος, ως μέλος,

οι οποίοι αποτελούμε την Επιτροπή καθορισμού ορίων αιγιαλού, παραλίας και παλαιού αιγιαλού, σύμφωνα με το άρθρο 3 και 31 του νόμου 2971/2001 (Φ.Ε.Κ. 285/19-12-2016 τ. Α') στο Νομό Θεσπρωτίας, η οποία ορίστηκε με την υπ' αριθ. Οικ. 10600/29-01-2016 απόφαση του Γενικού Γραμματέα της Αποκεντρωμένης Διοίκησης Ηπείρου - Δυτικής Μακεδονίας και συγκλήθηκε με την από 01-12-2016 πρόσκληση της Προέδρου της Επιτροπής, για τον επανακαθορισμό των οριογραμμών του αιγιαλού και παραλίας στη θέση «ΟΡΜΟΣ ΠΑΓΑΝΙΑΣ» Δ.Ε. Σαγιάδας, Δήμου Φιλιατών της Π.Ε. Θεσπρωτίας με Γραμματέα της Επιτροπής στον Σπυρίδωνα Παπασπύρου Εφοριακό Δ.Ε με βαθμό Β', υπαλλήλου του Αυτοτελούς Γραφείου Θεσπρωτίας της Περιφερειακής Διεύθυνσης Δημόσιας Περιουσίας Ηπείρου-Δυτικής Μακεδονίας.

Αφού λάβαμε υπόψη:

1. Τις διατάξεις του ν. 2971/2001 περί Αιγιαλού και Παραλίας (Φ.Ε.Κ. 285/2001, τ. Α'), όπως τροποποιήθηκε και ισχύει.

2. Τις διατάξεις του άρθρου 11 του ν. 4281/2014 (Φ.Ε.Κ.160/2014,τ. Α')

3. Τις διατάξεις του άρθρου 27 του ν. 4321/2015 (Φ.Ε.Κ. 32/2015 τ. Α').

4. Την με αρ. πρωτ. 1089532 π.ε./8205π.ε./Β0010/20, Απριλίου 2005 Κ.Υ.Α. των Υπουργών: Οικονομίας και Οικονομικών, Περιβάλλοντος, Χωροταξίας δι Δημοσίων Έργων, «Στοιχεία καθορισμού Αιγιαλού και Παραλίας».

5. Την με αρ. 1054125/5029/Β0010/19-06-2001 (ΦΕΚ 572/2001 τ. Α') Απόφαση Υπουργού Οικονομίας και Οικονομικών, για τον καθορισμό των οριογραμμών του αιγιαλού και παραλίας στην Λωρίδα Σαγιάδας, του Δήμου Φιλιατών Π.Ε. Θεσπρωτίας, έμπροσθεν των εγκαταστάσεων της εταιρείας «ΛΩΡΙΔΑ Α.Ε».

6. Το από Ιούνιο 2016, Τοπογραφικό, κτηματολογικό - υψομετρικό διάγραμμα, κλίμακας 1:500, που συντάχθηκε από τον Πολιτικό Μηχανικό Αχιλλέα Γ. Χεκίμογλου στο Ελληνικό Γεωδαιτικό Σύστημα Αναφοράς 1987 (ΕΓΣΑ «87) ελέγχθηκε από τον Βασίλειο Συγκούνα Μηχανικό Τ.Ε. και θεωρήθηκε από την Ελένη Ζαφείρη, Τοπογρά-

φο Μηχανικό Τ.Ε., της Περιφερειακής Δ/σης Δημόσιας Περιουσίας Ηπείρου - Δυτικής Μακεδονίας.

7. Την προκαταρκτική χάραξη της οριογραμμής του αιγιαλού, όπως αυτή αποτυπώνεται στο μητρώο του αιγιαλού στην ψηφιακή πλατφόρμα του υπουργείου Οικονομικών.

8. Την αυτοψία που πραγματοποιήθηκε στη «Λωρίδα Σαγιάδας» του Δήμου Φιλιατών, κατά τη οποία διαπιστώθηκε ότι:

- Η μορφολογία της περιοχής είναι επί το πλείστον βραχώδης με μέτριες και μεγάλες κλίσεις.

- Το ότι δεν υφίστανται διαβρώσεις.

- Τα βάθη της θάλασσας είναι μέτρια και η παλίρροια δεν παρουσιάζει μεγάλες διακυμάνσεις και δεν υπάρχουν ισχυρά ρεύματα.

- Η διεύθυνση των ανέμων είναι κυρίως Δυτική έως Βορειοδυτική έντασης 4-5 μποφόρ, με μέτριες αναβάσεις κυμάτων.

- Κατασκευασθέντα έργα, προ του 2001 (τσιμεντόστρωση και προβλήτα εντός αιγιαλού και παραλίας) που έχουν νομιμοποιηθεί, με την απόφαση 1030579 π.ε./2185 π.ε./Β0010/ 16-02-2007, Υπουργού Οικονομίας Οικονομικών, σύμφωνα με τις διατάξεις της παρ. 9 του άρθρου 27, ν. 2971/2001, σε συνδυασμό με τις διατάξεις του άρθρου 14, του ίδιου νόμου.

9. Το με αρ. 2/2016 πρακτικό συνεδρίασης της Επιτροπής.

10. Την εισήγηση της Προέδρου που ακολουθεί σχετικά με το αίτημα:

Επειδή η καθορισθείσα παραλία 1ον δεν έχει απαλλοτριωθεί και 2ον δεν θα χάσει το Δημόσιο χαρακτήρα της, ως ανήκουσα στην Περιφέρεια Ηπείρου, αν επανακαθοριστεί έτσι ώστε να είναι δυνατή, η σύμφωνα με νόμιμες Πολεοδομικές διατάξεις νομιμοποίηση, των υφιστάμενων κτηριακών εγκαταστάσεων, αναγκαίων για την λειτουργία της ιχθυοτροφικής μονάδας.

Διαχειριζόμενη δε από την Περιφέρεια Ηπείρου, θα είναι δυνατόν, να Μισθωθεί, στους ήδη όμορους της παραλίας, αιτούντες Μισθωτές, την εταιρεία «ΛΩΡΙΔΑ Α.Ε.» ιχθυοκαλλιέργειες, προς όφελος του Ελληνικού Δημοσίου.

Μετά τα παραπάνω αναφερόμενα η Επιτροπή αποφασίζει:

ΕΠΑΝΑΚΑΘΟΡΙΖΟΥΜΕ

- Την οριογραμμή του αιγιαλού, στην θέση «ΟΡΜΟΣ ΠΑΓΑΝΙΑΣ», «Λωρίδας Σαγιάδας», Δ.Ε. Σαγιάδας, Δήμου Φιλιατών, Π.Ε. Θεσπρωτίας, με συνεχή κόκκινη πολυγωνική γραμμή με κορυφές Κ1, Κ2, Κ3,, Κ56, Κ57, Κ58, λόγω εσφαλμένου καθορισμού, επειδή οι κορυφές της οριογραμμής του, δεν έχουν καθοριστεί στο όριο της συνήθους ανάβασης του χειμερίου κύματος και κατά συνέπεια πέραν της φυσικής του θέσης όπως απεικονίζεται στο τοπογραφικό διάγραμμα της παραγράφου 6 του παρόντος, ενταγμένο στο κρατικό σύστημα συντεταγμένων ΕΓΣΑ 87.

- Τη οριογραμμή της παραλίας στην ίδια θέση, με συνεχή κίτρινη πολυγωνική γραμμή, με κορυφές Κ1', Κ2', Κ3',..... Κ56', Κ57', Κ58' Όπου οι κορυφές Κ12', Κ13', Κ14', Κ15', Κ16', Κ17', Κ18', Κ19', Κ20', Κ21', Κ22', Κ23', Κ24', και Κ25', ταυτίζονται με τις κορυφές Κ12, Κ13, Κ14, Κ15, Κ16, Κ17, Κ18, Κ19, Κ20, Κ21, Κ22, Κ23, Κ24, και Κ25 του Αιγιαλού όπως απεικονίζεται στο τοπογραφικό διάγραμμα της παραγράφου 6 του παρόντος, ενταγμένο στο κρατικό σύστημα συντεταγμένων ΕΓΣΑ 87,

μετά την εισήγηση της Προέδρου, της παραγράφου 10 του παρόντος, που έγινε αποδεκτή.

Η Πρόεδρος

ΚΟΡΑΛΙΑ ΚΑΨΑΝΗ

Τα Μέλη

ΕΛΕΝΗ ΖΑΦΕΙΡΗ
ΛΑΜΠΡΟΣ ΓΙΑΝΝΑΚΟΣ
ΣΕΡΑΦΕΙΜ ΤΣΙΠΕΛΗΣ
ΑΝΤΩΝΗΣ ΜΑΖΗΣ

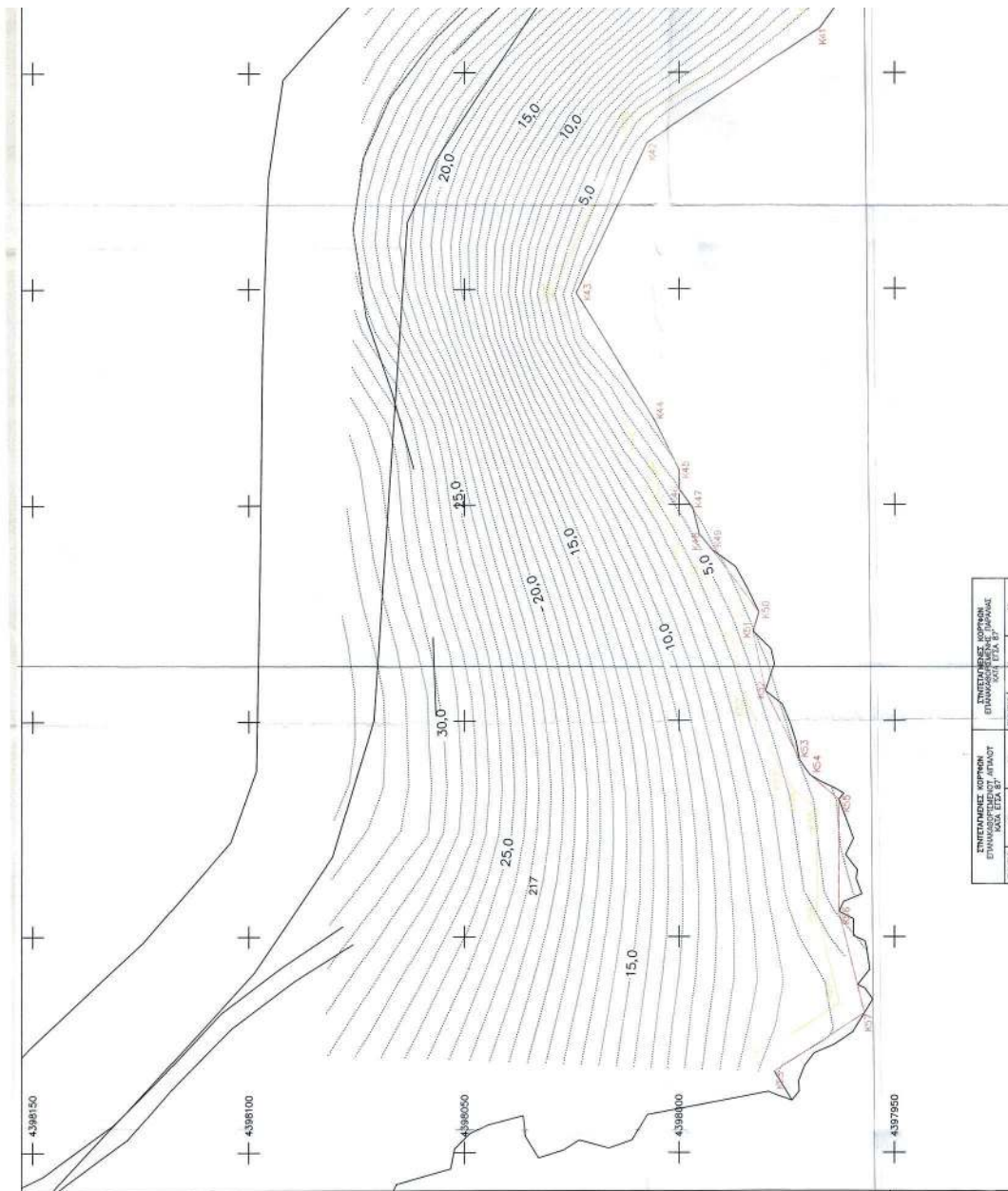

ΕΘΝΙΚΟ ΤΥΠΟΓΡΑΦΕΙΟ
Για τεχνικούς λόγους στο σχεδιάγραμμα,
από το ηλεκτρονικό αρχείο, έγινε
σμίκρυνση κατά ποσοστό **30%**



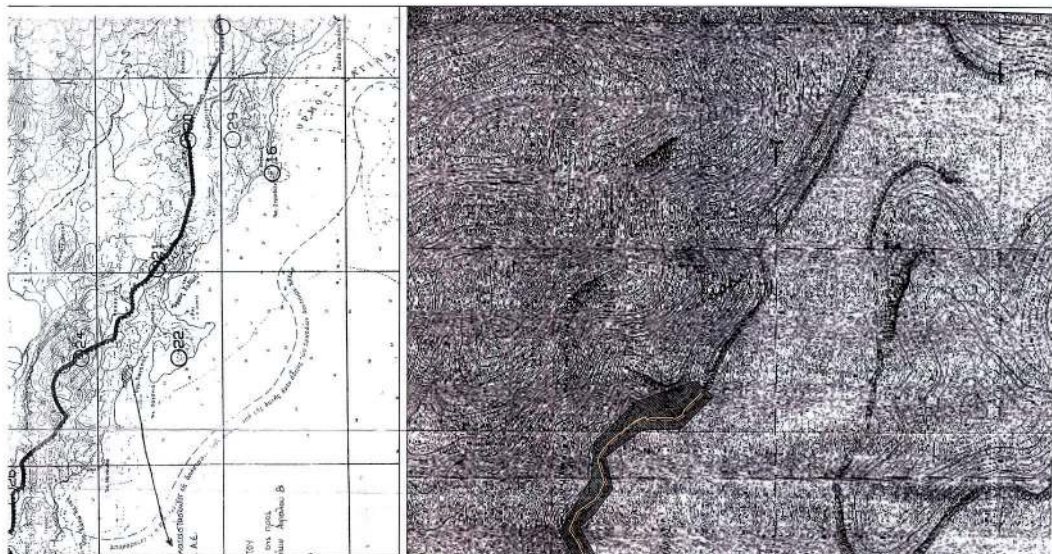

ΕΠΙΣΤΑΣΕΙΣ ΚΟΡΜΩΝ ΕΠΙΧΑΡΑΚΤΗΡΙΣΤΩΝ ΑΤΛΑΣ				ΕΠΙΣΤΑΣΕΙΣ ΚΟΡΜΩΝ ΕΠΙΧΑΡΑΚΤΗΡΙΣΤΩΝ ΕΠΙΜΕΤΡΗΣΗΣ			
ΕΠΙΜΕΤΡ.	X	Y	ΕΠΙΜΕΤΡ.	X	Y	X	Y
81	164988.63	4397243.65	81	164992.24	4397242.00		
82	164991.81	4397253.48	82	164995.31	4397256.82		
83	164995.00	4397263.31	83	164998.50	4397266.65		
84	164998.26	4397273.15	84	165001.51	4397276.32		
85	165001.51	4397282.98	85	165004.41	4397285.77		
86	165004.41	4397292.82	86	165007.26	4397298.64		
87	165007.26	4397302.65	87	165010.06	4397305.02		
88	165010.06	4397312.48	88	165012.81	4397311.81		
89	165012.81	4397322.32	89	165015.51	4397318.61		
90	165015.51	4397332.15	90	165018.16	4397325.41		
91	165018.16	4397341.98	91	165020.76	4397332.21		
92	165020.76	4397351.82	92	165023.31	4397339.01		
93	165023.31	4397361.65	93	165025.81	4397345.81		
94	165025.81	4397371.48	94	165028.26	4397352.61		
95	165028.26	4397381.32	95	165030.66	4397359.41		
96	165030.66	4397391.15	96	165033.01	4397366.21		
97	165033.01	4397400.98	97	165035.31	4397373.01		
98	165035.31	4397410.82	98	165037.61	4397379.81		
99	165037.61	4397420.65	99	165039.86	4397386.61		
100	165039.86	4397430.48	100	165042.11	4397393.41		
101	165042.11	4397440.32	101	165044.31	4397400.21		
102	165044.31	4397450.15	102	165046.51	4397407.01		
103	165046.51	4397459.98	103	165048.71	4397413.81		
104	165048.71	4397469.82	104	165050.91	4397420.61		
105	165050.91	4397479.65	105	165053.11	4397427.41		
106	165053.11	4397489.48	106	165055.31	4397434.21		
107	165055.31	4397499.32	107	165057.51	4397441.01		
108	165057.51	4397509.15	108	165059.71	4397447.81		
109	165059.71	4397518.98	109	165061.91	4397454.61		
110	165061.91	4397528.82	110	165064.11	4397461.41		
111	165064.11	4397538.65	111	165066.31	4397468.21		
112	165066.31	4397548.48	112	165068.51	4397475.01		
113	165068.51	4397558.32	113	165070.71	4397481.81		
114	165070.71	4397568.15	114	165072.91	4397488.61		
115	165072.91	4397577.98	115	165075.11	4397495.41		
116	165075.11	4397587.82	116	165077.31	4397502.21		
117	165077.31	4397597.65	117	165079.51	4397509.01		
118	165079.51	4397607.48	118	165081.71	4397515.81		
119	165081.71	4397617.32	119	165083.91	4397522.61		
120	165083.91	4397627.15	120	165086.11	4397529.41		
121	165086.11	4397636.98	121	165088.31	4397536.21		
122	165088.31	4397646.82	122	165090.51	4397543.01		
123	165090.51	4397656.65	123	165092.71	4397549.81		
124	165092.71	4397666.48	124	165094.91	4397556.61		
125	165094.91	4397676.32	125	165097.11	4397563.41		
126	165097.11	4397686.15	126	165099.31	4397570.21		
127	165099.31	4397695.98	127	165101.51	4397577.01		
128	165101.51	4397705.82	128	165103.71	4397583.81		
129	165103.71	4397715.65	129	165105.91	4397590.61		
130	165105.91	4397725.48	130	165108.11	4397597.41		
131	165108.11	4397735.32	131	165110.31	4397604.21		
132	165110.31	4397745.15	132	165112.51	4397611.01		
133	165112.51	4397754.98	133	165114.71	4397617.81		
134	165114.71	4397764.82	134	165116.91	4397624.61		
135	165116.91	4397774.65	135	165119.11	4397631.41		
136	165119.11	4397784.48	136	165121.31	4397638.21		
137	165121.31	4397794.32	137	165123.51	4397645.01		
138	165123.51	4397804.15	138	165125.71	4397651.81		
139	165125.71	4397813.98	139	165127.91	4397658.61		
140	165127.91	4397823.82	140	165130.11	4397665.41		
141	165130.11	4397833.65	141	165132.31	4397672.21		
142	165132.31	4397843.48	142	165134.51	4397679.01		
143	165134.51	4397853.32	143	165136.71	4397685.81		
144	165136.71	4397863.15	144	165138.91	4397692.61		
145	165138.91	4397872.98	145	165141.11	4397699.41		
146	165141.11	4397882.82	146	165143.31	4397706.21		
147	165143.31	4397892.65	147	165145.51	4397713.01		
148	165145.51	4397902.48	148	165147.71	4397719.81		
149	165147.71	4397912.32	149	165149.91	4397726.61		
150	165149.91	4397922.15	150	165152.11	4397733.41		
151	165152.11	4397931.98	151	165154.31	4397740.21		
152	165154.31	4397941.82	152	165156.51	4397747.01		
153	165156.51	4397951.65	153	165158.71	4397753.81		
154	165158.71	4397961.48	154	165160.91	4397760.61		
155	165160.91	4397971.32	155	165163.11	4397767.41		
156	165163.11	4397981.15	156	165165.31	4397774.21		
157	165165.31	4397990.98	157	165167.51	4397781.01		
158	165167.51	4397999.82	158	165169.71	4397787.81		
159	165169.71	4398006.65	159	165171.91	4397794.61		
160	165171.91	4398014.48	160	165174.11	4397801.41		
161	165174.11	4398022.32	161	165176.31	4397808.21		
162	165176.31	4398030.15	162	165178.51	4397815.01		
163	165178.51	4398037.98	163	165180.71	4397821.81		
164	165180.71	4398045.82	164	165182.91	4397828.61		
165	165182.91	4398053.65	165	165185.11	4397835.41		
166	165185.11	4398061.48	166	165187.31	4397842.21		
167	165187.31	4398069.32	167	165189.51	4397849.01		
168	165189.51	4398077.15	168	165191.71	4397855.81		
169	165191.71	4398084.98	169	165193.91	4397862.61		
170	165193.91	4398092.82	170	165196.11	4397869.41		
171	165196.11	4398100.65	171	165198.31	4397876.21		
172	165198.31	4398108.48	172	165200.51	4397883.01		
173	165200.51	4398116.32	173	165202.71	4397889.81		
174	165202.71	4398124.15	174	165204.91	4397896.61		
175	165204.91	4398131.98	175	165207.11	4397903.41		
176	165207.11	4398139.82	176	165209.31	4397910.21		
177	165209.31	4398147.65	177	165211.51	4397917.01		
178	165211.51	4398155.48	178	165213.71	4397923.81		
179	165213.71	4398163.32	179	165215.91	4397930.61		
180	165215.91	4398171.15	180	165218.11	4397937.41		
181	165218.11	4398178.98	181	165220.31	4397944.21		
182	165220.31	4398186.82	182	165222.51	4397951.01		
183	165222.51	4398194.65	183	165224.71	4397957.81		
184	165224.71	4398202.48	184	165226.91	4397964.61		
185	165226.91	4398210.32	185	165229.11	4397971.41		
186	165229.11	4398218.15	186	165231.31	4397978.21		
187	165231.31	4398225.98	187	165233.51	4397985.01		
188	165233.51	4398233.82	188	165235.71	4397991.81		
189	165235.71	4398241.65	189	165237.91	4397998.61		
190	165237.91	4398249.48	190	165240.11	4398005.41		
191	165240.11	4398257.32	191	165242.31	4398012.21		
192	165242.31	4398265.15	192	165244.51	4398019.01		
193	165244.51	4398272.98	193	165246.71	4398025.81		
194	165246.71	4398280.82	194	165248.91	4398032.61		
195	165248.91	4398288.65	195	165251.11	4398039.41		
196	165251.11	4398296.48	196	165253.31	4398046.21		
197	165253.31	4398304.32	197	165255.51	4398053.01		
198	165255.51	4398312.15	198	165257.71	4398059.81		
199	165257.71	4398320.00	199	165259.91	4398066.61		
200	165259.91	4398327.82	200	165262.11	4398073.41		

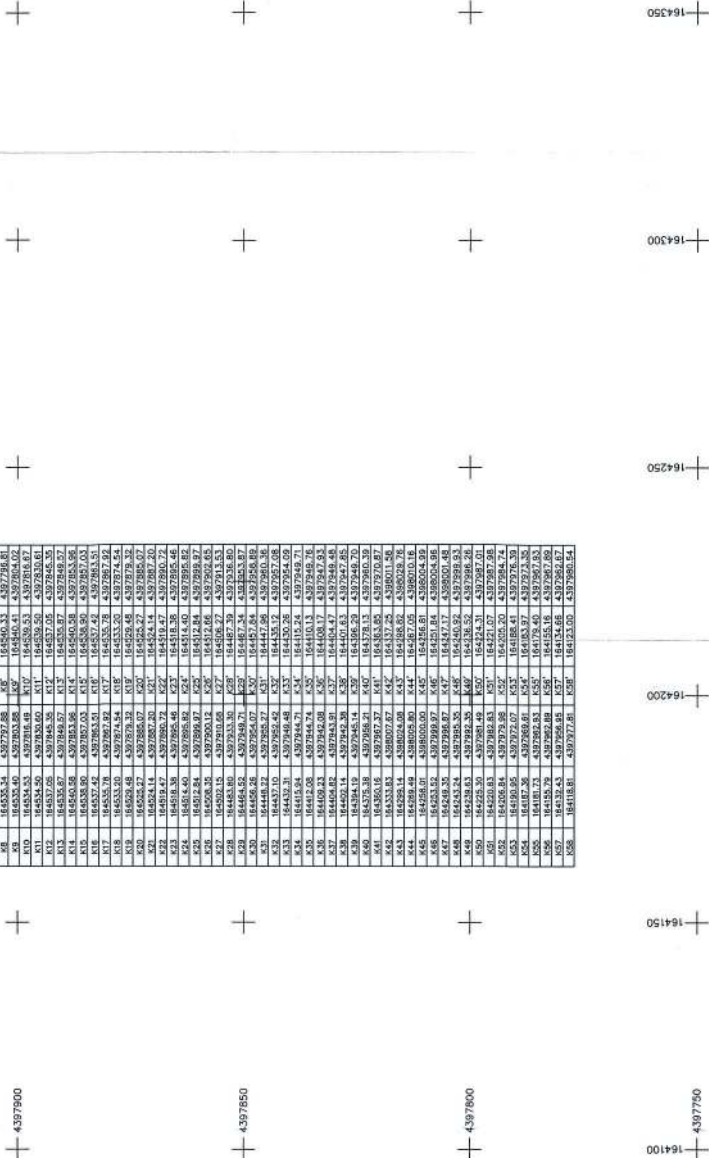

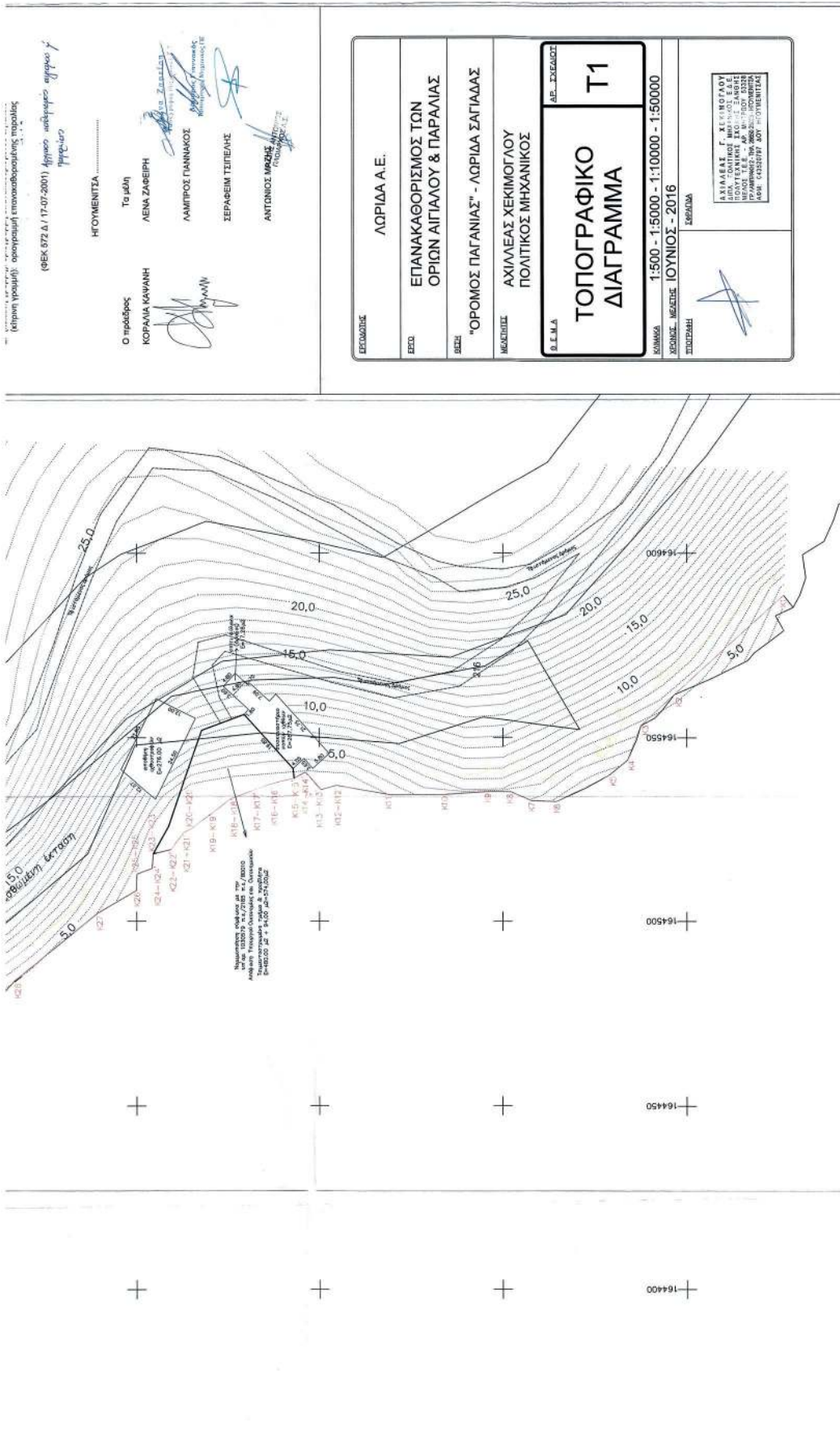

Κείμενο γραμμένο: απογραφική επανασταθμισμένη τρισταθμίας
(ΦΕΚ 672 Δ / 17-07-2001) άρθρο πενήντα τέταρτο
πρώτο

Η ΟΥΜΕΝΙΤΣΑ.....
Το μέλη
ΛΕΝΑ ΖΑΧΕΙΡΗ
ΛΑΜΠΡΟΣ ΠΑΝΑΚΟΣ
ΣΕΡΑΦΕΙΜ ΤΣΙΠΕΛΗΣ
ΑΝΤΩΝΙΟΣ ΜΡΖΑΚΗΣ

Ο πρόεδρος
ΚΟΡΑΛΙΑ ΚΑΒΑΝΗ

ΕΠΙΣΤΑΣΗ	ΛΟΡΙΔΑ Α.Ε.
ΕΣΩΣ	ΕΠΑΝΑΚΑΘΟΡΙΣΜΟΣ ΤΩΝ ΟΡΙΩΝ ΑΙΓΑΛΟΥ & ΠΑΡΑΛΙΑΣ
ΒΕΣΣ	"ΟΡΟΜΟΣ ΠΑΤΑΝΙΑΣ" - ΛΟΡΙΔΑ ΣΑΓΓΑΔΑΣ
ΜΕΛΕΤΗΤΕΣ	ΑΧΙΛΛΕΑΣ ΧΕΚΙΜΟΓΛΟΥ ΠΟΛΥΤΕΧΝΙΚΟΣ ΜΗΧΑΝΙΚΟΣ
Β.Ε.Μ.Α	ΑΕ. ΣΚΕΛΑΖΙ
ΣΥΜΜΕΤΡΗ	1:500 - 1:5000 - 1:10000 - 1:50000
ΧΡΟΝΟΣ ΜΕΛΕΤΗΣ	ΙΟΥΝΙΟΣ - 2016
ΣΤΟΙΧΕΙΑ	ΣΚΕΛΑΖΑ

ΤΟΠΟΓΡΑΦΙΚΟ ΔΙΑΓΡΑΜΜΑ
Τ1

ΑΧΙΛΛΕΑΣ ΧΕΚΙΜΟΓΛΟΥ
ΠΟΛΥΤΕΧΝΙΚΟΣ ΜΗΧΑΝΙΚΟΣ
ΠΡΑΚΤΙΚΟ ΕΡΓΑΣΤΗΡΙΟ
ΠΡΑΚΤΙΚΟ ΕΡΓΑΣΤΗΡΙΟ
ΑΦΗ: 4322277 ΔΟΥ - ΟΥΜΕΝΙΤΣΑ



ΕΘΝΙΚΟ ΤΥΠΟΓΡΑΦΕΙΟ

Την ευθύνη για την εκτύπωση, διαχείριση και κυκλοφορία των φύλλων της Εφημερίδας της Κυβερνήσεως, (ΦΕΚ) στην έντυπη και ηλεκτρονική έκδοση, έχει το **Εθνικό Τυπογραφείο** το οποίο αποτελεί δημόσια υπηρεσία η οποία υπάγεται στο Υπουργείο Διοικητικής Ανασυγκρότησης. Το Εθνικό Τυπογραφείο έχει επίσης την ευθύνη για την κάλυψη των εκτυπωτικών αναγκών του Δημοσίου. (ν. 3469/2006, Α' 131).

ΥΠΗΡΕΣΙΕΣ ΠΟΥ ΠΑΡΕΧΕΙ ΤΟ ΕΘΝΙΚΟ ΤΥΠΟΓΡΑΦΕΙΟ

1. ΦΥΛΛΟ ΤΗΣ ΕΦΗΜΕΡΙΔΑΣ ΤΗΣ ΚΥΒΕΡΝΗΣΕΩΣ (ΦΕΚ)

Η ηλεκτρονική μορφή των ΦΕΚ διατίθεται δωρεάν από την ιστοσελίδα www.et.gr. Για τα ΦΕΚ που δεν έχουν ψηφιοποιηθεί και καταχωρισθεί στην πιο πάνω ιστοσελίδα δίνεται η δυνατότητα δωρεάν αποστολής με ηλεκτρονικό ταχυδρομείο, μετά από αίτηση που υποβάλλεται ηλεκτρονικά με τη συμπλήρωση ειδικής φόρμας.

Η έντυπη μορφή των ΦΕΚ διατίθεται για μεμονωμένα φύλλα με το ανάλογο κόστος από το τμήμα Πωλήσεων απευθείας ή με ταχυδρομική αποστολή μέσω αίτησης παραγγελίας στα ΚΕΠ, ενώ για ετήσια συνδρομή από το τμήμα Συνδρομητών. Το κόστος για ασπρόμαυρο ΦΕΚ από 1 έως 16 σελίδες είναι 1€, προσαυξανόμενο κατά 0,20€ για κάθε επιπλέον οκτασέλιδο ή μέρος αυτού. Το κόστος για έγχρωμο ΦΕΚ είναι 1,50€ από 1 έως 16 σελίδες, προσαυξανόμενο κατά 0,30€ για κάθε επιπλέον οκτασέλιδο ή μέρος αυτού.

Τρόπος αποστολής κειμένων προς δημοσίευση

- Τα κείμενα για δημοσίευση στο ΦΕΚ, από όλες τις δημόσιες υπηρεσίες και τους φορείς του δημόσιου τομέα, **αποστέλλονται στην διεύθυνση webmaster.et@et.gr** με χρήση προηγμένης ψηφιακής υπογραφής και χρονοσήμανσης.
- Οι περιλήψεις Διακηρύξεων Δημοσίων Συμβάσεων, αποστέλλονται στην ηλεκτρονική διεύθυνση dds@et.gr με τη χρήση απλού ηλεκτρονικού ταχυδρομείου.
- Κατ' εξαίρεση, πολίτες οι οποίοι δεν έχουν αποκτήσει προηγμένη ηλεκτρονική υπογραφή, μπορούν να αποστέλλουν ταχυδρομικά ή να καταθέτουν με εκπρόσωπό τους κείμενα προς δημοσίευση αποτυπωμένα σε χαρτί, στο Τμήμα Παραλαβής Δημοσιευτέας Ύλης.

Πληροφορίες σχετικά με την αποστολή/κατάθεση εγγράφων προς δημοσίευση, την πώληση των τευχών και τους ισχύοντες τιμοκαταλόγους για όλες τις υπηρεσίες θα βρείτε στην ιστοσελίδα μας και στη διαδρομή Εξυπηρέτηση κοινού - τμήμα πωλήσεων ή συνδρομητών. Επίσης στην ιστοσελίδα μπορείτε να αναζητήσετε πληροφορίες σχετικά με την πορεία δημοσίευσης των εγγράφων, εφόσον γνωρίζετε τον Κωδικό Αριθμό Δημοσιεύματος (ΚΑΔ). Τον ΚΑΔ εκδίδει το Εθνικό Τυπογραφείο για όλα τα κείμενα που πληρούν τις προϋποθέσεις δημοσίευσης.

2. ΚΑΛΥΨΗ ΕΚΤΥΠΩΤΙΚΩΝ ΑΝΑΓΚΩΝ του Δημοσίου και των φορέων του

Το Εθνικό Τυπογραφείο μετά από αίτημα φορέα του Δημοσίου αναλαμβάνει να σχεδιάσει και να εκτυπώσει κάρτες, βιβλία, αφίσες, μπλοκ, μηχανογραφικά έντυπα, φακέλους, φακέλους αλληλογραφίας, κ.ά. Επίσης σχεδιάζει και κατασκευάζει σφραγίδες.

ΕΠΙΚΟΙΝΩΝΙΑ ΜΕ ΤΟ ΕΘΝΙΚΟ ΤΥΠΟΓΡΑΦΕΙΟ

Ταχυδρομική Διεύθυνση: Καποδιστρίου 34, τ.κ. 10432, Αθήνα

ΤΗΛΕΦΩΝΙΚΟ ΚΕΝΤΡΟ: 210 5279000 - fax: 210 5279054

ΤΜΗΜΑΤΑ ΕΞΥΠΗΡΕΤΗΣΗΣ ΚΟΙΝΟΥ

Πωλήσεων: (Ισόγειο, τηλ. 210 5279178 - 180)

Συνδρομητών: (Ημιόροφος, τηλ. 210 5279136)

Πληροφοριών: (Ισόγειο, Γρ. 3 και τηλεφ. κέντρο 210 5279000)

Παραλαβής Δημ. Ύλης: (Ισόγειο, τηλ. 210 5279167, 210 5279139)

Ωράριο για το κοινό: Δευτέρα ως Παρασκευή: 8:00 - 13:30

Ιστοσελίδα: www.et.gr

Πληροφορίες σχετικά με την λειτουργία της ιστοσελίδας: helpdesk.et@et.gr

Αποστολή ψηφιακά υπογεγραμμένων εγγράφων προς δημοσίευση στο ΦΕΚ: webmaster.et@et.gr

Πληροφορίες για γενικό πρωτόκολλο και αλληλογραφία: grammateia@et.gr

