



ΕΦΗΜΕΡΙΣ ΤΗΣ ΚΥΒΕΡΝΗΣΕΩΣ

ΤΗΣ ΕΛΛΗΝΙΚΗΣ ΔΗΜΟΚΡΑΤΙΑΣ

ΤΕΥΧΟΣ ΤΕΤΑΡΤΟ

Αρ. Φύλλου 198

24 Απριλίου 2013

ΠΕΡΙΕΧΟΜΕΝΑ

ΑΠΟΦΑΣΕΙΣ

- Κύρωση δασικού χάρτη δημοτικής κοινότητας Δροσιάς, Δήμου Διονύσου Νομού Αττικής (άρθρο 17 Ν. 3889/2010). 1
- Κήρυξη ως αναδασωτέας έκτασης εμβαδού 7,668 στρεμμάτων, που βρίσκεται στην θέση «Κούρτη», Οικ. Ριζόμυλου, Τοπικής Κοινότητας Καρποφόρας, Δημοτικής Ενότητας Πεταλιδίου, Δήμου Μεσσήνης, Νομού Μεσσηνίας. 2

ΑΠΟΦΑΣΕΙΣ

- Αριθμ. οικ 1197 (1)
Κύρωση δασικού χάρτη δημοτικής κοινότητας Δροσιάς, Δήμου Διονύσου Νομού Αττικής (άρθρο 17 Ν. 3889/2010).

Ο ΓΕΝΙΚΟΣ ΓΡΑΜΜΑΤΕΑΣ ΑΠΟΚΕΝΤΡΩΜΕΝΗΣ ΔΙΟΙΚΗΣΗΣ ΑΤΤΙΚΗΣ

Έχοντας υπόψη:

1. Τις διατάξεις των άρθρων 13 έως 26, Ν. 3889/2010 (Φ.Ε.Κ. 182Α΄) «Χρηματοδότηση Περιβαλλοντικών Παρεμβάσεων, Πράσινο Ταμείο, Κύρωση Δασικών Χαρτών και άλλες διατάξεις», όπως τροποποιήθηκαν με το αρ. 55 του Ν. 4030/11 (ΦΕΚ 249/Α΄).
2. Τις διατάξεις του άρθρου 28 του Ν. 2664/1998 «Εθνικό Κτηματολόγιο και άλλες διατάξεις» (Φ.Ε.Κ. 275Α΄).
3. Τις διατάξεις των άρθρων 5 και 8 του Ν. 3208/2003 (Φ.Ε.Κ. 303Α΄) «Προστασία των δασικών οικοσυστημάτων, κατάρτιση δασολογίου, ρύθμιση εμπραγμάτων δικαιωμάτων επί δασών και δασικών εν γένει εκτάσεων και άλλες διατάξεις».

4. Τις διατάξεις του Ν. 3818/2010 (Φ.Ε.Κ. 17Α΄), «Προστασία Δασών και Δασικών εκτάσεων του Ν. Αττικής, σύσταση Ειδικής Γραμματείας Επιθεώρησης Περιβάλλοντος και λοιπές διατάξεις».

5. Την 199284/707/14-2-2010 (Φ.Ε.Κ. 2159Β΄) απόφαση Υφυπουργού Π.Ε.Κ.Α. με την οποία καθορίστηκαν θέματα σχετικά με τις περιπτώσεις της παραγράφου 1 του άρθρου 21 του Ν. 3889/2010, όπως αυτή τροποποιήθηκε και συμπληρώθηκε με την 115464/154/17-3-2011 (Φ.Ε.Κ. 525Β΄) απόφαση του ίδιου.

6. Το περιεχόμενο του δασικού χάρτη περιοχής δημοτικής κοινότητας Δροσιάς Δήμου Διονύσου που καταρτίστηκε και αναρτήθηκε σύμφωνα με τις ως άνω διατάξεις, θεωρήθηκε με το οικ.2573/29-6-2012 έγγραφό μας, σε εφαρμογή του άρθρου 17 παρ. 2 Ν. 3889/2010 (Φ.Ε.Κ. 182Α΄) όπως τροποποιήθηκε με την παρ. 4 του αρ. 55 του Ν. 4030/13 (ΦΕΚ 249/Α΄), κυρώνουμε:

Το δασικό χάρτη δημοτικής κοινότητας Δροσιάς Δήμου Διονύσου του Νομού Αττικής, ως προς τα τμήματα του που περικλείονται με πράσινο περίγραμμα και πράσινη διαγράμμιση, στα συνημμένα διαγράμματα που αποτελούν αναπόσπαστο τμήμα της παρούσας.

Από την ημερομηνία δημοσίευσης της παρούσας, ο ανωτέρω δασικός χάρτης καθίσταται οριστικός.

Ο οριστικός δασικός χάρτης τηρείται από το Τμήμα Δασικών Χαρτογραφίσεων της Δ/σης Δασών Ανατολικής Αττικής.

Η απόφαση αυτή να δημοσιευθεί στην Εφημερίδα της Κυβερνήσεως.

Αγία Παρασκευή, 1 Απριλίου 2013

Ο Γενικός Γραμματέας Αποκεντρωμένης Διοίκησης
ΔΗΜΗΤΡΗΣ ΚΑΛΟΓΕΡΟΠΟΥΛΟΣ

ΥΠΟΥΡΓΕΙΟ ΠΕΡΙΒΑΛΛΟΝΤΟΣ, ΕΝΕΡΓΕΙΑΣ & ΚΛΙΜΑΤΙΚΗΣ ΑΛΛΑΓΗΣ
ΚΤΗΜΑΤΟΛΟΓΙΟ Α.Ε.

ΑΠΟΚΕΝΤΡΩΜΕΝΗ ΔΙΟΙΚΗΣΗ ΑΤΤΙΚΗΣ
ΓΕΝΙΚΗ ΔΙΕΥΘΥΝΣΗ ΔΑΣΩΝ ΚΑΙ ΑΓΡΟΤΙΚΩΝ ΥΠΟΘΕΣΕΩΝ
ΔΙΕΥΘΥΝΣΗ ΔΑΣΩΝ ΑΝΑΤΟΛΙΚΗΣ ΑΤΤΙΚΗΣ

ΝΟΜΟΣ ΑΤΤΙΚΗΣ (05)
ΔΗΜΟΤΙΚΗ / ΤΟΠΙΚΗ ΚΟΙΝΟΤΗΤΑ ΔΡΟΣΙΑΣ (046)
ΔΗΜΟΥ ΔΙΟΝΥΣΟΥ

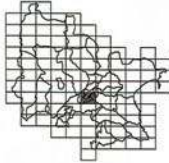

ΔΑΣΙΚΟΣ ΧΑΡΤΗΣ

ΚΛΙΜΑΚΑ 1 : 5.000

ΚΩΔΙΚΟΣ ΦΥΛΛΟΥ ΕΘΝΙΚΟΥ ΚΤΗΜΑΤΟΛΟΓΙΟΥ: 04840-42150/5

ΔΙΑΓΡΑΜΜΑ ΣΥΝΤΑΞΗΣ ΦΥΛΛΟΥ

04800-42180/5	04840-42180/5	04880-42180/5
04800-42150/5	04840-42150/5	04880-42150/5
04800-42120/5	04840-42120/5	04880-42120/5

ΗΜΕΡΟΜΗΝΙΑ ΣΥΝΤΑΞΗΣ: ΑΠΡΙΛΙΟΣ 2013

ΦΩΤΟΛΗΨΙΑ: 2007 - 2009

ΥΠΟΣΗΜΑ

- ΔΑΣΗ ΚΑΙ ΔΑΣΙΚΕΣ ΕΚΤΑΣΕΙΣ ΣΤΙΣ Α/Β ΠΛΑΙΟΤΕΡΕΣ ΛΙΜΝΕΣ Η ΠΡΟΦΥΣΙΣΤΕΝΑ ΣΤΟΒΑ
- ΔΑΣΗ ΚΑΙ ΔΑΣΙΚΕΣ ΕΚΤΑΣΕΙΣ ΣΤΙΣ Α/Β ΠΡΟΒΑΤΗΣ ΛΙΜΝΗΣ & ΣΤΙΣ ΑΥΤΟΜΕΣΤΟΥΣ ΚΤΗΜΑΤΟΛΟΓΙΚΟΥΣ ΧΑΡΤΕΣ ΤΟΥ Ν. 2481/1978
- ΤΕΛΕΣΤΙΚΕΣ ΠΡΑΞΕΙΣ & ΑΠΟΒΑΣΕΙΣ ΧΑΡΑΚΤΗΡΙΣΜΟΥ
- ΑΝΚΑΛΩΣΤΕΕΣ Η ΚΑΛΩΣΤΕΕΣ ΕΚΤΑΣΕΙΣ
- ΔΑΣΗ ΚΑΙ ΠΑΡΙΑ ΕΝΤΟΣ ΣΦΕΔΩΝ ΠΟΛΙΣΣΕ
- Ορει Επισκεπτική Ενδειξη
- Ορει Επισκεπτική Έκθεση Πόλεως / Ορεινή
- Ορει Επισκεπτική Έκθεση Πόλεως ή Στάσης
- Απλή Επισκεπτική / Απλή ή Απλοποιημένη
- Κωμωδίες ενδειξη
- Ορει Στάση / Τηλετύπ Κωμωδίας
- Ορει Νεού
- Ορει Κωμωδίας

ΔΔ ΔΑΣΗ ΚΑΙ ΔΑΣΙΚΕΣ ΕΚΤΑΣΕΙΣ ΣΤΙΣ Α/Β ΠΛΑΙΟΤΕΡΕΣ ΛΙΜΝΕΣ Η ΠΡΟΦΥΣΙΣΤΕΝΑ ΣΤΟΒΑ

ΔΔ ΔΑΣΗ ΚΑΙ ΔΑΣΙΚΕΣ ΕΚΤΑΣΕΙΣ ΣΤΙΣ Α/Β ΠΡΟΒΑΤΗΣ ΛΙΜΝΗΣ & ΣΤΙΣ ΑΥΤΟΜΕΣΤΟΥΣ ΚΤΗΜΑΤΟΛΟΓΙΚΟΥΣ ΧΑΡΤΕΣ ΤΟΥ Ν. 2481/1978

ΔΔ ΔΑΣΗ ΚΑΙ ΔΑΣΙΚΕΣ ΕΚΤΑΣΕΙΣ ΣΤΙΣ Α/Β ΠΛΑΙΟΤΕΡΕΣ ΛΙΜΝΕΣ Η ΠΡΟΦΥΣΙΣΤΕΝΑ ΣΤΟΒΑ

ΔΔ ΔΑΣΗ ΚΑΙ ΔΑΣΙΚΕΣ ΕΚΤΑΣΕΙΣ ΣΤΙΣ Α/Β ΠΡΟΒΑΤΗΣ ΛΙΜΝΗΣ & ΣΤΙΣ ΑΥΤΟΜΕΣΤΟΥΣ ΚΤΗΜΑΤΟΛΟΓΙΚΟΥΣ ΧΑΡΤΕΣ ΤΟΥ Ν. 2481/1978

ΔΔ ΔΑΣΗ ΚΑΙ ΔΑΣΙΚΕΣ ΕΚΤΑΣΕΙΣ ΣΤΙΣ Α/Β ΠΛΑΙΟΤΕΡΕΣ ΛΙΜΝΕΣ Η ΠΡΟΦΥΣΙΣΤΕΝΑ ΣΤΟΒΑ

ΔΔ ΔΑΣΗ ΚΑΙ ΔΑΣΙΚΕΣ ΕΚΤΑΣΕΙΣ ΣΤΙΣ Α/Β ΠΡΟΒΑΤΗΣ ΛΙΜΝΗΣ & ΣΤΙΣ ΑΥΤΟΜΕΣΤΟΥΣ ΚΤΗΜΑΤΟΛΟΓΙΚΟΥΣ ΧΑΡΤΕΣ ΤΟΥ Ν. 2481/1978

ΔΔ ΤΕΛΕΣΤΙΚΕΣ ΠΡΑΞΕΙΣ & ΑΠΟΒΑΣΕΙΣ ΧΑΡΑΚΤΗΡΙΣΜΟΥ - ΔΑΣΙΚΕΣ

ΔΔ ΤΕΛΕΣΤΙΚΕΣ ΠΡΑΞΕΙΣ & ΑΠΟΒΑΣΕΙΣ ΧΑΡΑΚΤΗΡΙΣΜΟΥ - ΜΗ ΔΑΣΙΚΕΣ

ΔΔ ΑΝΚΑΛΩΣΤΕΕΣ Η ΚΑΛΩΣΤΕΕΣ ΕΚΤΑΣΕΙΣ

ΔΔ ΔΑΣΗ ΚΑΙ ΠΑΡΙΑ ΕΝΤΟΣ ΣΦΕΔΩΝ ΠΟΛΙΣΣΕ

ΧΡΟΝΟΛΟΓΙΟ ΔΙΑΓΡΑΜΜΑ ΚΑΛΥΨΗΣ

ΑΕΡΟΦΩΤΟΓΡΑΦΙΩΝ

07/2016 07/2016 07/2016

07/2016 07/2016 07/2016

07/2016 07/2016

Ελλάδα Γεωδαιτικό Σύστημα Αναφοράς 1987 (Γ.Σ.Α. 87)
Ελλειμματικός αναφοράς QRS 80 μ + 6 379 137 α. 14 + 208.25222101
Γυφθαίη Επάρκεια Μεταφοράς
Κεντρική Μεταβλητική κ = 24' 02' 00" α κ = 0.99990
Τριγωνική Κεντρική Μεταβλητική = 500 000.00 m
Γωνιακή Πλάτος Αναφοράς 37' 00' 00"

ΣΥΝΤΑΞΗ ΤΗΜΑ ΔΑΣΙΚΩΝ ΧΑΡΤΟΓΡΑΦΗΣΕΩΝ ΑΝΑΤΟΛΙΚΗΣ ΑΤΤΙΚΗΣ

Κ. ΣΥΝΤΑΞΑΣ
ΔΙΕΥΘΥΝΤΗΣ ΤΕΧΝΙΚΩΝ ΜΕΤΡΗΣΕΩΝ

ΕΔΙΠΣΣΕ ΒΑΡΤΩΝ ΤΗΜΑ ΔΑΣΙΚΩΝ ΧΑΡΤΟΓΡΑΦΗΣΕΩΝ ΑΝΑΤΟΛΙΚΗΣ ΑΤΤΙΚΗΣ

ΠΡΟΕΔΡΟΣ
ΜΑΡΙΑ ΚΑΡΑΓΙΩΤΑΚΗ

ΕΠΙΘΕΤΟ
ΠΡΟΕΔΡΟΣ
ΑΝΔΡΕΑΣ ΚΑΛΩΣΤΕΑΣ

ΕΠΙΘΕΤΟ
ΚΑΤΕΥΘΥΝΤΗΣ
ΔΙΟΝΥΣΙΟΣ ΚΑΛΩΣΤΕΑΣ

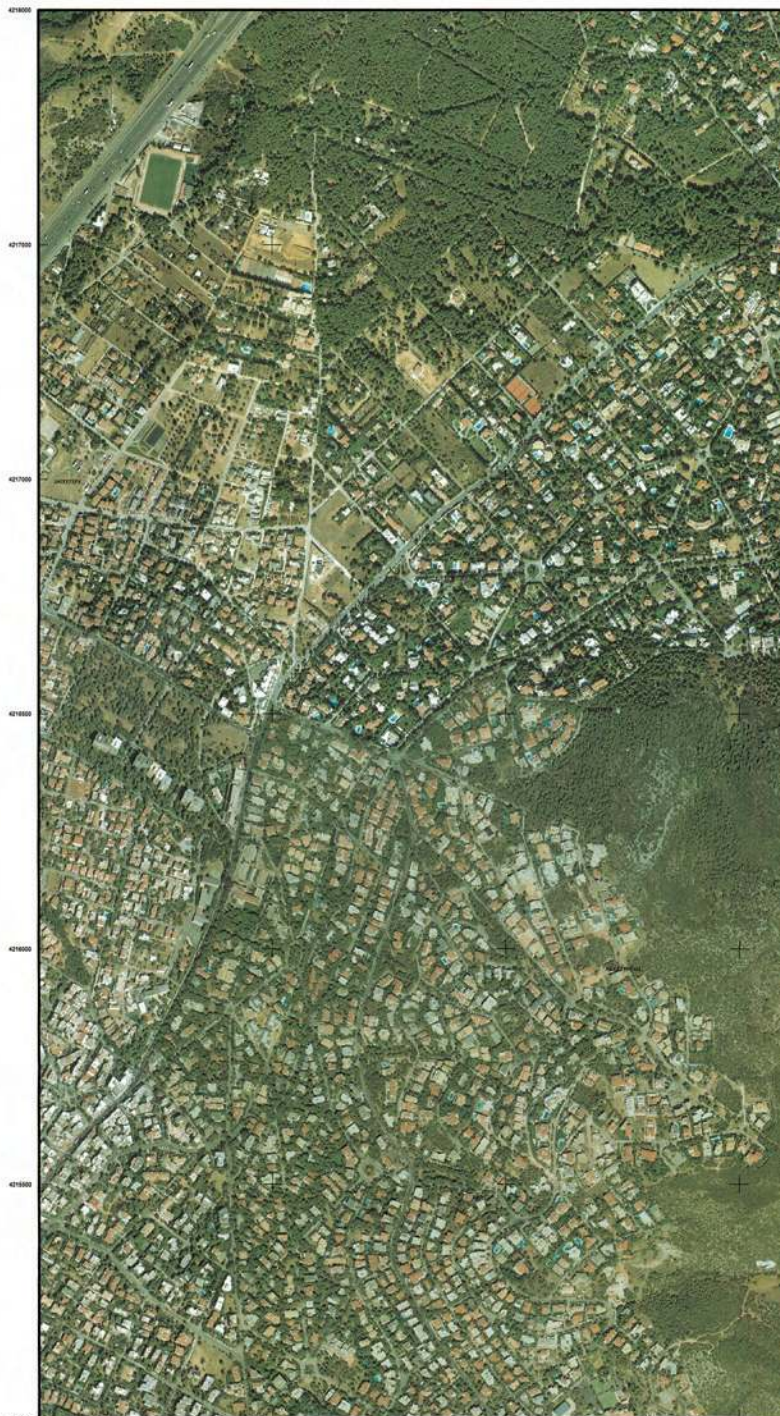

ΕΘΝΙΚΟ ΤΥΠΟΓΡΑΦΕΙΟ
Για τεχνικούς λόγους στο σχεδιάγραμμα,
έγινε σμίκρυνση, κατά ποσοστό **31%**

ΚΩΔΙΚΟΣ ΦΥΛΛΟΥ ΕΘΝΙΚΟΥ ΚΤΗΜΑΤΟΛΟΓΙΟΥ: 04840-421505



0 20 40 60 80 100 m
Μετρήσεις και Υπολογισμοί: Γ.Π.Π. Α.Ε. Κ.Α. 04840

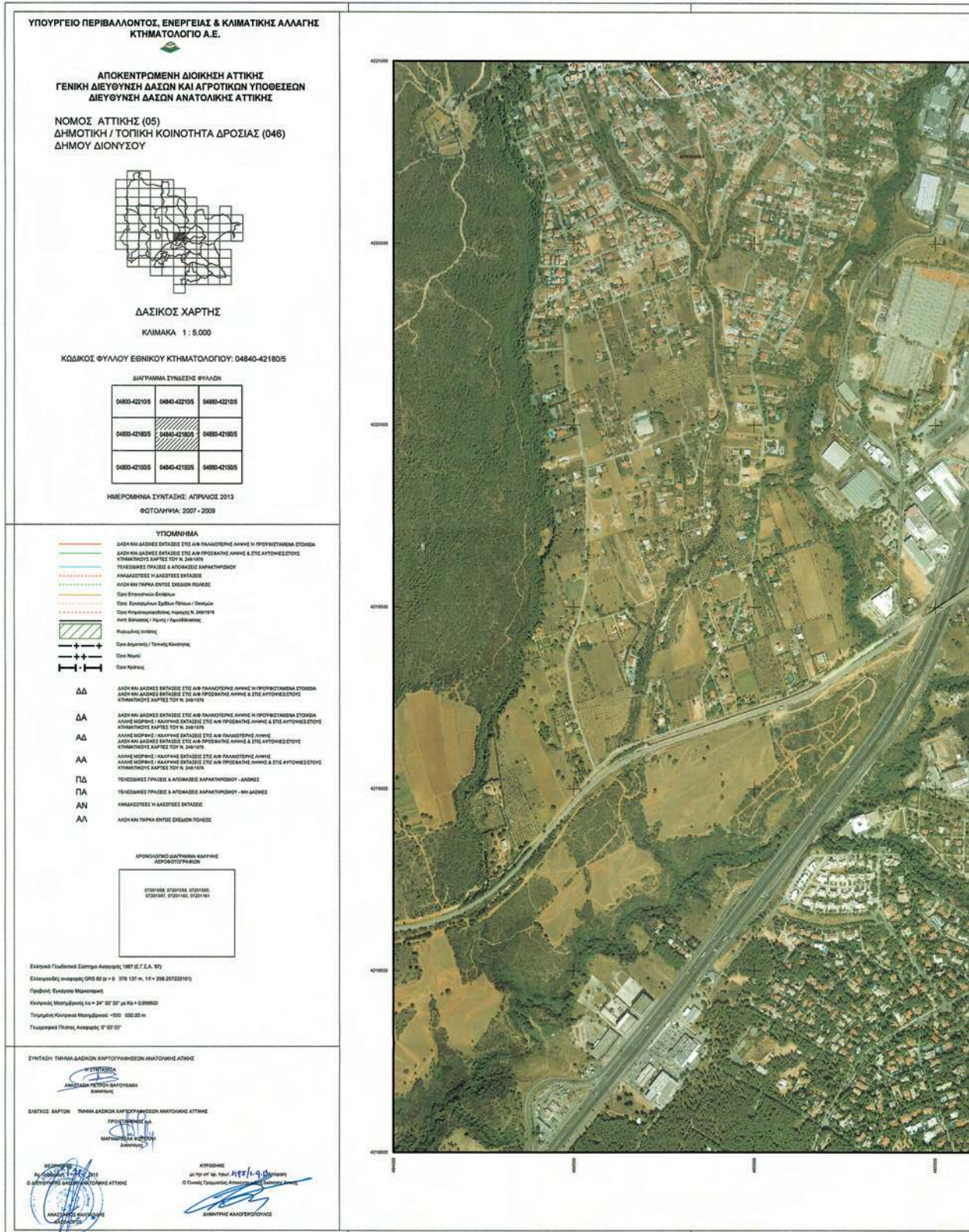

ΚΩΔΙΚΟΣ ΦΥΛΛΟΥ ΕΘΝΙΚΟΥ ΚΤΗΜΑΤΟΛΟΓΙΟΥ: 04840-421805



Μεταστάσεις: 1:25000 (1:50000 Βασική) © 2002

ΥΠΟΥΡΓΕΙΟ ΠΕΡΙΒΑΛΛΟΝΤΟΣ, ΕΝΕΡΓΕΙΑΣ & ΚΛΙΜΑΤΙΚΗΣ ΑΛΛΑΓΗΣ
ΚΤΗΜΑΤΟΛΟΓΙΟ Α.Ε.

ΑΠΟΚΕΝΤΡΩΜΕΝΗ ΔΙΟΙΚΗΣΗ ΑΤΤΙΚΗΣ
ΓΕΝΙΚΗ ΔΙΕΥΘΥΝΣΗ ΔΑΣΩΝ ΚΑΙ ΑΓΡΟΤΙΚΩΝ ΥΠΟΘΕΣΕΩΝ
ΔΙΕΥΘΥΝΣΗ ΔΑΣΩΝ ΑΝΑΤΟΛΙΚΗΣ ΑΤΤΙΚΗΣ
ΝΟΜΟΣ ΑΤΤΙΚΗΣ (05)
ΔΗΜΟΤΙΚΗ / ΤΟΠΙΚΗ ΚΟΙΝΟΤΗΤΑ ΔΡΟΣΙΑΣ (046)
ΔΗΜΟΥ ΔΙΟΝΥΣΟΥ

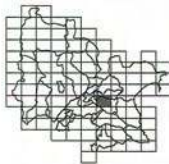

ΔΑΣΙΚΟΣ ΧΑΡΤΗΣ

ΚΛΙΜΑΚΑ 1 : 5.000

ΚΩΔΙΚΟΣ ΦΥΛΛΟΥ ΕΘΝΙΚΟΥ ΚΤΗΜΑΤΟΛΟΓΙΟΥ: 04880-42150/5

ΔΙΑΓΡΑΜΜΑ ΣΥΜΒΕΣΗΣ ΦΥΛΛΩΝ			
0480-42180/5	0480-42190/5	0480-42190/5	0480-42190/5
0480-42190/5	0480-42190/5	0480-42190/5	0480-42190/5
0480-42190/5	0480-42190/5	0480-42190/5	0480-42190/5

ΗΜΕΡΟΜΗΝΙΑ ΣΥΜΠΛΗΣ: ΑΠΡΙΛΙΟΣ 2013
ΦΩΤΟΛΗΨΙΑ: 2007 - 2009

- ΥΠΟΜΝΗΜΑ**
- ΔΑΣΗ ΚΑΙ ΔΑΣΩΣΕΙΣ ΕΚΤΑΣΕΩΣ ΣΤΕ ΑΥΡ ΠΑΛΑΙΟΤΕΡΗΣ ΑΙΧΜΗΣ Η ΠΡΟΦΩΤΙΣΜΕΝΑ ΣΤΟΙΧΙΑ
 - ΔΑΣΗ ΚΑΙ ΔΑΣΩΣΕΙΣ ΕΚΤΑΣΕΩΣ ΣΤΕ ΑΥΡ ΠΡΟΒΛΗΤΗΣ ΑΙΧΜΗΣ & ΣΤΕ ΑΥΤΟΝΕΩΣΤΟΥ ΚΤΗΜΑΤΟΛΟΓΙΟΥ ΧΑΡΤΕΣ ΤΟΥ Ν. 2819/78
 - ΤΕΛΕΣΙΜΕΣ ΠΡΑΞΕΙΣ & ΑΦΟΡΩΣΕΙΣ ΒΑΡΗΚΑΤΗΡΩΣΟΥ
 - ΑΝΑΜΟΡΤΩΣΕΙΣ Η ΒΑΡΩΣΕΙΣ ΕΚΤΑΣΕΩΣ
 - ΔΑΣΗ ΚΑΙ ΓΑΡΜΑ ΕΝΤΟΣ ΣΧΕΔΙΩΝ ΠΟΛΙΤΕΩΣ
 - Ορει Επισκεπτική Εφημερίδα
 - Ορει Επισκεπτική Ταξίτην Πέλοισ / Ορειοίτες
 - Ορει Κτηματολογική Πραξη(Σ)Κ 24819/8
 - Αρει(Βίβλος/σ) / Αρει(σ) / Αρει(βίβλος/σ)
 - Ρεγιστρήσιμη εκτάση
 - Ορει Βίβλος(σ) / Τηλεμ(σ) Κτηματολ(σ)
 - Ορει Πηλη
 - Ορει Κτηματολ(σ)
- ΔΔ** ΔΑΣΗ ΚΑΙ ΔΑΣΩΣΕΙΣ ΕΚΤΑΣΕΩΣ ΣΤΕ ΑΥΡ ΠΑΛΑΙΟΤΕΡΗΣ ΑΙΧΜΗΣ Η ΠΡΟΦΩΤΙΣΜΕΝΑ ΣΤΟΙΧΙΑ
- ΔΑ** ΔΑΣΗ ΚΑΙ ΔΑΣΩΣΕΙΣ ΕΚΤΑΣΕΩΣ ΣΤΕ ΑΥΡ ΠΡΟΒΛΗΤΗΣ ΑΙΧΜΗΣ & ΣΤΕ ΑΥΤΟΝΕΩΣΤΟΥ ΚΤΗΜΑΤΟΛΟΓΙΟΥ ΧΑΡΤΕΣ ΤΟΥ Ν. 2819/78
- ΑΔ** ΔΑΣΗ ΚΑΙ ΔΑΣΩΣΕΙΣ ΕΚΤΑΣΕΩΣ ΣΤΕ ΑΥΡ ΠΑΛΑΙΟΤΕΡΗΣ ΑΙΧΜΗΣ Η ΠΡΟΦΩΤΙΣΜΕΝΑ ΣΤΟΙΧΙΑ
- ΑΑ** ΔΑΣΗ ΚΑΙ ΔΑΣΩΣΕΙΣ ΕΚΤΑΣΕΩΣ ΣΤΕ ΑΥΡ ΠΑΛΑΙΟΤΕΡΗΣ ΑΙΧΜΗΣ Η ΠΡΟΦΩΤΙΣΜΕΝΑ ΣΤΟΙΧΙΑ
- ΠΔ** ΤΕΛΕΣΙΜΕΣ ΠΡΑΞΕΙΣ & ΑΦΟΡΩΣΕΙΣ ΒΑΡΗΚΑΤΗΡΩΣΟΥ - ΔΑΣΩΣΕΙΣ
- ΠΑ** ΤΕΛΕΣΙΜΕΣ ΠΡΑΞΕΙΣ & ΑΦΟΡΩΣΕΙΣ ΒΑΡΗΚΑΤΗΡΩΣΟΥ - ΑΥΡ ΔΑΣΩΣΕΙΣ
- ΑΝ** ΑΝΑΜΟΡΤΩΣΕΙΣ Η ΒΑΡΩΣΕΙΣ ΕΚΤΑΣΕΩΣ
- ΑΛ** ΔΑΣΗ ΚΑΙ ΓΑΡΜΑ ΕΝΤΟΣ ΣΧΕΔΙΩΝ ΠΟΛΙΤΕΩΣ



Ελεγκτικό Γραφείο Στοιχείων Αναφοράς 1987 (Ε.Γ.Σ.Α. 87)
Ελεγκτικός αναφοράς ΟΠΣ 80 (α + β = 378 137 α. 14 + 238 2572291)
Γραφείο Ελεγκτικών Μετρήσεων
Κόντρας Μεταβλητός, κα + 24° 07' 02" μ. Κ. + 2.99900
Τηλεμ(σ) Κτηματολ(σ) Μεταβλητός -850 000.00 μ.
Γεωγραφικό Πλάτος Αναφοράς 37° 07' 02"

ΣΥΝΤΑΞΗ: ΤΑΜΙΑΣ ΔΑΣΩΝ ΚΑΡΤΟΓΡΑΦΗΣΕΩΣ ΑΝΑΤΟΛΙΚΗΣ ΑΤΤΙΚΗΣ
ΕΛΕΓΧΟΣ: ΔΑΡΤΩΝ: ΤΑΜΙΑΣ ΔΑΣΩΝ ΚΑΡΤΟΓΡΑΦΗΣΕΩΣ ΑΝΑΤΟΛΙΚΗΣ ΑΤΤΙΚΗΣ
ΕΠΙΣΤΡΑΦΗ: ΔΙΕΥΘΥΝΣΗ ΔΑΣΩΝ ΚΑΙ ΑΓΡΟΤΙΚΩΝ ΥΠΟΘΕΣΕΩΝ
ΕΠΙΣΤΡΑΦΗ: ΔΙΕΥΘΥΝΣΗ ΔΑΣΩΝ ΚΑΙ ΑΓΡΟΤΙΚΩΝ ΥΠΟΘΕΣΕΩΝ
ΕΠΙΣΤΡΑΦΗ: ΔΙΕΥΘΥΝΣΗ ΔΑΣΩΝ ΚΑΙ ΑΓΡΟΤΙΚΩΝ ΥΠΟΘΕΣΕΩΝ



ΕΘΝΙΚΟ ΤΥΠΟΓΡΑΦΕΙΟ
Για τεχνικούς λόγους στο σχεδιάγραμμα,
έγινε σμίκρυνση, κατά ποσοστό **31%**

ΚΩΔΙΚΟΣ ΦΥΛΛΟΥ ΕΘΝΙΚΟΥ ΚΤΗΜΑΤΟΛΟΓΙΟΥ: 04880-421505



0 50 100 150 200 250 300 350 400 450 500

ΚΩΔΙΚΟΣ ΦΥΛΛΟΥ ΕΘΝΙΚΟΥ ΚΤΗΜΑΤΟΛΟΓΙΟΥ: 04860-421805



0 20 40 60 80 100
ΜΕΤΡΑ
www.katastron.gr/infocenter/infocenter.aspx?lang=el



ΥΠΟΥΡΓΕΙΟ ΠΕΡΙΒΑΛΛΟΝΤΟΣ, ΕΝΕΡΓΕΙΑΣ ΚΑΙ ΚΛΙΜΑΤΟΣ
 ΚΤΗΝΟΛΟΓΙΟ Α.Ε.
 ΑΠΟΚΕΝΤΡΩΜΕΝΗ ΔΙΟΙΚΗΣΗ ΑΤΤΙΚΗΣ
 ΓΕΝΙΚΗ Δ/ΝΣΗ ΔΑΣΩΝ ΑΓΡ. ΥΠΘ.
 Δ/ΝΣΗ ΔΑΣΩΝ ΑΝ. ΑΤΤΙΚΗΣ
 ΤΜΗΜΑ ΔΑΣΙΚΩΝ ΧΑΡΤΟΓΡΑΦΗΣΕΩΝ
 ΔΗΜ. ΚΟΙΝΟΤΗΤΑ ΔΡΟΣΙΑΣ ΔΗΜΟΥ ΔΙΟΝΥΣΟΥ

A/A	AREA	PERIMETER	ΝΟΜΟΣ	ΟΤΑ	ΚΑΤΗΓΟΡΙΑ1	ΚΑΤΗΓΟΡΙΑ2	PHOTO_45	PHOTO_60	PHOTO_PO	ΠΙΝΑΚΟΚΚΕ	POLY_X_CO	POLY_Y_CO	ΛΑΜΠΤΥΡΕ	DKA	KATHGORDX	LABEL_DX
1	2129,858662	237,591888	05	046			45201219103094		7201132	04840_42150	487977,567	4216784,126	2	5046000141	AA	AA00141
2	2995,07348	238,576034	05	046			45201219103094		7201132	04880_42150	488569,279	4217229,714	2	504600001	AA	AA00001
3	2439,599095	262,258738	05	046			45201219103094		7201132	04880_42150	488301,355	4217338,334	2	504600002	AA	AA00002
4	157,982909	53,175691	05	046			45201219103094		7201132	04840_42150	487520,286	4217736,637	2	504600003	AA	AA00003
5	220,939897	59,769918	05	046			45201219103094		7201132	04840_42150	487477,843	4217769,95	2	504600004	AA	AA00004
6	147,449764	48,334888	05	046			45201219103094		7201132	04840_42150	487456,535	4217776,158	2	504600005	AA	AA00005
7	1059,166613	135,020053	05	046			45201219103094		7201132	04840_42150	487387,109	4217825,434	2	504600006	AA	AA00006
8	525,485234	95,444294	05	046			45201219103094		7201132	04840_42150	487294,278	4217878,647	2	504600007	AA	AA00007
9	1667,390114	231,524764	05	046			45201219103094		7201132	04840_42180	487552,441	4218084,7	2	504600008	AA	AA00008
10	81,530885	36,169422	05	046			45201219103094		7201132	04880_42180	488145,976	4218415,565	2	504600009	AA	AA00009
11	81,749647	36,169422	05	046			45201219103094		7201132	04880_42180	488137,371	4218439,194	2	504600010	AA	AA00010
12	396,837505	86,491337	05	046			45201219103094		7201132	04880_42180	488158,412	4218447,881	2	504600011	AA	AA00011
13	7164,519977	469,421971	05	046			45201219103094		7201132	04880_42180	488382,852	4218471,783	2	504600012	AA	AA00012
14	1770,094292	311,372301	05	046			45201219103094		7201132	04880_42150	488449,726	4217333,397	2	504600014	AA	AA00014
15	3093,644647	440,281042	05	046			45201219103094		7201132	04880_42150	488327,806	4217357,159	2	504600015	AA	AA00015
16	1495,614683	192,90346	05	046			45201219103094		7201132	04880_42150	488366,356	4217429,837	2	504600016	AA	AA00016
17	1653,044735	261,481304	05	046			45201219103094		7201132	04880_42150	488546,967	4217452,544	2	504600017	AA	AA00017
18	3696,803133	260,822433	05	046			45201219103094		7201132	04880_42150	488293,55	4217500,085	2	504600018	AA	AA00018
19	12466,13746	1417,514121	05	046			45201219103094		7201132	04880_42150	488500,984	4217602,349	2	504600019	AA	AA00019
20	3718,526843	445,811464	05	046			45201219103094		7201132	04880_42150	488387,607	4217843,76	2	504600020	AA	AA00020
21	203,182699	66,036717	05	046			45201219103094		7201132	04840_42150	487310,108	4217891,326	2	504600021	AA	AA00021
22	2375,748493	298,997518	05	046			45201219103094		7201132	04840_42150	487524,166	4218104,993	2	504600022	AA	AA00022
23	179,778034	57,308296	05	046			45201219103094		7201132	04880_42180	488173,88	4218453,305	2	504600023	AA	AA00023
24	2429,643398	330,969586	05	046			45201219103094		7201132	04880_42150	488294,696	4217303,691	2	504600024	AA	AA00024
25	1425,728347	194,289768	05	046			45201219103094		7201132	04880_42150	488340,924	4217468,209	2	504600025	AA	AA00025
26	1108,778939	143,569387	05	046			45201219103094		7201132	04880_42150	488370,765	4217697,442	2	504600026	AA	AA00026
27	550,154782	108,525438	05	046			45201219103094		7201132	04840_42150	487365,685	4217816,217	2	504600027	AA	AA00027
28	1071,595928	132,284163	05	046			45201219103094		7201132	04840_42150	487522,293	4217854,101	2	504600028	AA	AA00028
29	2217,385292	210,575475	05	046			45201219103094		7201132	04840_42150	487264,817	4217874,099	2	504600029	AA	AA00029
30	1125,715002	134,304807	05	046			45201219103094		7201132	04840_42150	487408,393	4217891,079	2	504600030	AA	AA00030
31	2737,337566	256,274636	05	046			45201219103094		7201132	04840_42150	487510,821	4217913,767	2	504600031	AA	AA00031
32	791,989407	115,202842	05	046			45201219103094		7201132	04840_42150	487463,22	4217937,663	2	504600032	AA	AA00032
33	78,734462	37,6921	05	046			45201219103094		7201132	04840_42150	487650,419	4217973,508	2	504600033	AA	AA00033
34	6256,271642	356,917722	05	046			45201219103094		7201132	04840_42150	487573,976	4217993,898	2	504600034	AA	AA00034
35	8892,534161	443,076055	05	046			45201219103094		7201132	04840_42150	487415,002	4217974,181	2	504600035	AA	AA00035
36	32,619127	22,933922	05	046			45201219103094		7201132	04840_42180	487652,39	4218066,56	2	504600036	AA	AA00036
37	1576,262632	211,877502	05	046			45201219103094		7201132	04840_42180	487605,295	4218055,453	2	504600037	AA	AA00037
38	24,788426	19,956574	05	046			45201219103094		7201132	04840_42180	487650,93	4218081,327	2	504600038	AA	AA00038
39	86,853727	38,016906	05	046			45201219103094		7201132	04840_42180	487640,406	4218082,914	2	504600039	AA	AA00039
40	157,426276	51,595756	05	046			45201219103094		7201132	04840_42180	487625,705	4218100,157	2	504600040	AA	AA00040
41	518,322227	91,625381	05	046			45201219103094		7201132	04880_42180	488290,81	4218113,282	2	504600041	AA	AA00041



ΥΠΟΥΡΓΕΙΟ ΠΕΡΙΒΑΛΛΟΝΤΟΣ, ΕΝΕΡΓΕΙΑΣ ΚΑΙ ΚΛΙΜ. ΑΛΛΑΓΗΣ
ΚΗΛΑΤΟΛΟΓΙΟ Α.Ε.
ΑΠΟΚΕΝΤΡΩΜΕΝΗ ΔΙΟΙΚΗΣΗ ΑΤΤΙΚΗΣ
ΓΕΝΙΚΗ Δ/ΝΣΗ ΔΑΣΩΝ ΑΓΡ. ΥΠΟΘ.
Δ/ΝΣΗ ΔΑΣΩΝ ΑΝ. ΑΤΤΙΚΗΣ
ΤΜΗΜΑ ΔΑΣΙΚΩΝ ΧΑΡΤΟΓΡΑΦΗΣΕΩΝ
ΔΗΜ. ΚΟΙΝΟΤΗΤΑ ΔΡΟΣΙΑΣ ΔΗΜΟΥ ΔΙΟΝΥΣΟΥ

A/A	AREA	PERIMETER	ΝΟΜΟΣ	ΟΤΑ	ΚΑΤΗΓΟΡΙΑ1	ΚΑΤΗΓΟΡΙΑ2	PHOTO_45	PHOTO_50	PHOTO_PO	ΠΙΝΑΚΟΚΚΕ	POLY_X_CO	POLY_Y_CO	LANDTYPE	DKA	KATHGORDX	LABEL_DX
42	119,73621	48,6406	05	046			45201219103094		7201132	04880_42180	487564,974	4218135,95	2	504600042	ΔΑ	ΔΑ000042
43	5670,729187	497,53015	05	046			45201219103094		7201132	04880_42180	488385,209	4218121,246	2	504600043	ΔΑ	ΔΑ000043
44	51,556347	28,73867	05	046			45201219103094		7201132	04880_42180	488215,021	4218205,839	2	504600044	ΔΑ	ΔΑ000044
45	27,802481	21,285315	05	046			45201219103094		7201132	04880_42180	488472,304	4218214,26	2	504600045	ΔΑ	ΔΑ000045
46	73,081891	34,854897	05	046			45201219103094		7201132	04880_42180	488289,166	4218247,619	2	504600046	ΔΑ	ΔΑ000046
47	508,749485	115,670875	05	046			45201219103094		7201132	04880_42180	488257,866	4218258,237	2	504600047	ΔΑ	ΔΑ000047
48	365,934277	79,416162	05	046			45201219103094		7201132	04880_42180	488491,218	4218292,736	2	504600048	ΔΑ	ΔΑ000048
49	13305,41928	600,267363	05	046			45201219103094		7201132	04880_42180	488370,263	4218246,665	2	504600049	ΔΑ	ΔΑ000049
50	544,952903	95,233153	05	046			45201219103094		7201132	04880_42180	488174,041	4218426,982	2	504600050	ΔΑ	ΔΑ000050
51	486,755238	84,941965	05	046			45201219103094		7201132	04880_42180	488153,203	4218467,273	2	504600051	ΔΑ	ΔΑ000051
52	67,651312	38,24822	05	046			45201219103094		7201132	04880_42180	488206,167	4218487,718	2	504600052	ΔΑ	ΔΑ000052
53	71,055744	34,110379	05	046			45201219103094		7201132	04880_42180	488245,532	4218497,53	2	504600053	ΔΑ	ΔΑ000053
54	14537,88135	587,599789	05	046			45201219103094		7201132	04880_42180	488422,894	4218415,262	2	504600054	ΔΑ	ΔΑ000054
55	28,87176	21,521625	05	046			45201219103094		7201132	04880_42180	488325,379	4218556,244	2	504600055	ΔΑ	ΔΑ000055
56	185,735391	57,736509	05	046			45201219103094		7201132	04880_42180	488433,078	4218657,117	2	504600056	ΔΑ	ΔΑ000056
57	62,118037	32,210838	05	046			45201219103094		7201132	04880_42180	488248,893	4218680,316	2	504600057	ΔΑ	ΔΑ000057
58	1384,345814	149,77066	05	046			45201219103094		7201132	04880_42180	488353,661	4218662,245	2	504600058	ΔΑ	ΔΑ000058
59	876,286549	129,208032	05	046			45201219103094		7201132	04880_42180	488229,626	4218680,03	2	504600059	ΔΑ	ΔΑ000059
60	3017,463608	224,272708	05	046			45201219103094		7201132	04880_42180	488287,088	4218693,792	2	504600060	ΔΑ	ΔΑ000060
61	24,40514	19,809967	05	046			45201219103094		7201132	04880_42180	488212,915	4218741,827	2	504600061	ΔΑ	ΔΑ000061
62	25,562687	20,477	05	046			45201219103094		7201132	04880_42180	48829,969	4218748,247	2	504600062	ΔΑ	ΔΑ000062
63	1781,273463	169,255595	05	046			45201219103094		7201132	04880_42180	488376,523	4218765,901	2	504600063	ΔΑ	ΔΑ000063
64	3349,454485	806,773029	05	046			45201219103094		7201132	04880_42180	487747,119	4218954,508	2	504600064	ΔΑ	ΔΑ000064
65	571,782983	89,782293	05	046			45201219103094		7201132	04880_42180	488441,882	4217337,546	2	504600065	ΔΑ	ΔΑ000065
66	56160,49167	2367,650789	05	046			45201219103094		7201132	04880_42180	488496,129	4217328,939	2	504600066	ΔΑ	ΔΑ000066
67	1364,230706	151,60384	05	046			45201219103094		7201132	04880_42180	487338,913	4217835,354	2	504600067	ΔΑ	ΔΑ000067
68	490,187997	88,576897	05	046			45201219103094		7201132	04880_42180	488327,037	4218463,692	2	504600068	ΔΑ	ΔΑ000068
69	624,116535	126,668001	05	046	ΔΑ	ΔΑ	45201219103094		7201132	04840_42150	487533,66	4218009,264	2	504600069	ΑΝ	ΑΝ000069
70	34,112928	23,394562	05	046	ΔΑ	ΔΑ	45201219103094		7201132	04880_42180	488270,115	4217248,098	2	504600070	ΑΝ	ΑΝ000070
71	1154,596187	143,997125	05	046	ΑΑ	ΑΑ	45201219103094		7201132	04840_42150	487319,904	4217870,687	2	504600071	ΠΑ	ΠΑ000071
72	916,954594	134,384244	05	046	ΔΑ	ΔΑ	45201219103094		7201132	04840_42150	487900,144	4217847,769	2	504600072	ΠΑ	ΠΑ000072
73	860,189388	128,641477	05	046	ΔΑ	ΔΑ	45201219103094		7201132	04880_42180	488182,322	4218670,527	2	504600073	ΠΑ	ΠΑ000073
74	1358,530458	167,386013	05	046	ΔΑ	ΔΑ	45201219103094		7201132	04880_42180	488479,569	4218348,692	2	504600074	ΠΑ	ΠΑ000074
75	2395,723472	293,611377	05	046			45201219103094		7201132	04880_42180	488245,681	4218591,635	2	504600075	ΑΑ	ΑΑ000075
76	2413,50873	243,835586	05	046			45201219103094		7201132	04880_42180	488314,181	4218892,29	2	504600076	ΔΑ	ΔΑ000076
77	17095,38146	634,404279	05	046			45201219103094		7201132	04880_42180	488216,867	4218806,263	2	504600077	ΔΑ	ΔΑ000077
78	3122,670279	275,25726	05	046			45201219103094		7201132	04880_42180	488239,501	4218625,099	2	504600078	ΔΑ	ΔΑ000078
79	233,533813	100,349636	05	046			45201219103094		7201132	04840_42150	487987,404	4216813,477	3	504600079	ΑΑ	ΑΑ000079
80	408,45066	82,228455	05	046			45201219103094		7201132	04880_42150	488033,353	4216831,021	3	504600080	ΑΑ	ΑΑ000080
81	3633,100237	260,823952	05	046			45201219103094		7201132	04840_42150	487825,746	4216998,894	3	504600081	ΑΑ	ΑΑ000081
82	7920,728588	678,866566	05	046			45201219103094		7201132	04880_42150	488253,504	4217028,998	3	504600082	ΑΑ	ΑΑ000082



ΥΠΟΥΡΓΕΙΟ ΠΕΡΙΒΑΛΛΟΝΤΟΣ, ΕΝΕΡΓΕΙΑΣ ΚΑΙ ΚΛΙΜΑΤΟΣ
ΚΤΗΝΟΛΟΓΙΟ Α.Ε.
ΑΠΟΚΕΝΤΡΩΜΕΝΗ ΔΙΟΙΚΗΣΗ ΑΤΤΙΚΗΣ
ΓΕΝΙΚΗ Δ/ΝΣΗ ΔΑΣΩΝ ΑΓΡ. ΥΠΘ.
Δ/ΝΣΗ ΔΑΣΩΝ ΑΝ. ΑΤΤΙΚΗΣ
ΤΜΗΜΑ ΔΑΣΙΚΩΝ ΧΑΡΤΟΓΡΑΦΗΣΕΩΝ
ΔΗΜ. ΚΟΙΝΟΤΗΤΑ ΔΡΟΣΙΑΣ ΔΗΜΟΥ ΔΙΟΝΥΣΟΥ

A/A	JAREA	PERIMETER	ΝΟΜΟΣ	ΟΤΑ	KATHGORAL1	KATHGORAL2	PHOTO_45	PHOTO_50	PHOTO_PO	FINAKOKXE	POLY_X_CO	POLY_Y_CO	LANDTYPE	DIKA	KATHGORDX	LABEL_DX
83	4034,168785	335,02231	05	046			45201219103094		7201132	04840_42150	487774,795	4217089,513	3	504600083	AA	AA00083
84	11321,75631	557,370712	05	046			45201219103094		7201132	04840_42150	487784,074	4217213,483	3	504600086	AA	AA00086
85	2544,288419	211,465546	05	046			45201219103094		7201132	04880_42150	488228,516	4217282,214	3	504600087	AA	AA00087
86	5363,805568	333,609281	05	046			45201219103094		7201132	04880_42150	488148,021	4217174,042	3	504600088	AA	AA00088
87	4183,935021	285,484314	05	046			45201219103094		7201132	04840_42150	487880,23	4217454,95	3	504600092	AA	AA00092
88	26689,35448	1498,48551	05	046			45201219103094		7201132	04840_42150	487684,939	4217391,616	3	504600093	AA	AA00093
89	1835,209657	242,259397	05	046			45201219103094		7201132	04840_42150	487862,739	4217684,196	3	504600102	AA	AA00102
90	14987,65445	658,841713	05	046			45201219103094		7201132	04840_42150	487624,188	4217672,63	3	504600095	AA	AA00095
91	2800,188531	317,103628	05	046			45201219103094		7201132	04880_42150	488206,53	4217803,348	3	504600096	AA	AA00096
92	1046,575444	130,613554	05	046			45201219103094		7201132	04880_42150	487880,242	4217858,282	3	504600097	AA	AA00097
93	4412,889141	274,482485	05	046			45201219103094		7201132	04840_42150	487955,326	4217838,237	3	504600098	AA	AA00098
94	6033,364387	536,641931	05	046			45201219103094		7201132	04880_42150	488138,528	4217866,597	3	504600099	AA	AA00099
95	12099,09646	770,481472	05	046			45201219103094		7201132	04840_42180	487887,632	4218058,306	3	504600103	AA	AA00103
96	1713,29688	221,842485	05	046			45201219103094		7201132	04840_42180	487820,207	4218287,023	3	504600104	AA	AA00104
97	355,318516	75,958709	05	046			45201219103094		7201132	04840_42180	487768,451	4218306,183	3	504600105	AA	AA00105
98	3750,996036	301,49827	05	046			45201219103094		7201132	04880_42180	488172,181	4218287,023	3	504600106	AA	AA00106
99	96,116357	39,25302	05	046			45201219103094		7201132	04840_42180	488447,714	4218698,833	3	504600108	AA	AA00108
100	7526,490834	407,952793	05	046	ΔΑ	ΔΑ	45201219103094		7201132	04840_42180	487530,808	4218278,939	3	504600112	AA	AA00112
101	1923,301144	247,734127	05	046	ΔΑ	ΔΑ	45201219103094		7201132	04840_42180	487490,821	4218252,779	3	504600115	AA	AA00115
102	8277,423303	551,184463	05	046	ΔΑ	ΔΑ	45201219103094		7201132	04840_42180	487357,724	4218409,174	3	504600117	AA	AA00117
103	2687,124644	324,493746	05	046	ΔΑ	ΔΑ	45201219103094		7201132	04840_42180	487405,118	4218507,715	3	504600118	AA	AA00118
104	770,980692	111,596421	05	046	ΔΑ	ΔΑ	45201219103094		7201132	04840_42180	487663,743	4218550,725	3	504600120	AA	AA00120
105	1722,203671	238,719921	05	046	ΔΑ	ΔΑ	45201219103094		7201132	04840_42180	487942,846	4218823,542	3	504600124	AA	AA00124
106	1010,618181	154,59907	05	046	ΔΑ	ΔΑ	45201219103094		7201132	04840_42180	487647,42	4218652,725	3	504600125	AA	AA00125
107	5107,964843	512,615332	05	046	ΔΑ	ΔΑ	45201219103094		7201132	04880_42180	488220,503	4218823,542	3	504600126	AA	AA00126
108	46276,18429	2141,978346	05	046	ΔΑ	ΔΑ	45201219103094		7201132	04840_42180	488283,308	4219066,652	3	504600128	AA	AA00128
109	3284,877007	323,739646	05	046	ΔΑ	ΔΑ	45201219103094		7201132	04840_42150	487840,271	4217749,246	3	504600132	AA	AA00132
110	432,763541	81,999331	05	046	ΔΑ	ΔΑ	45201219103094		7201132	04840_42150	487786,696	4217782,354	3	504600134	AA	AA00134
111	10685,96933	679,185143	05	046	ΔΑ	ΔΑ	45201219103094		7201132	04880_42180	488120,813	4218537,174	3	504600133	AA	AA00133
112	7204,546414	454,781174	05	046	ΔΑ	ΔΑ	45201219103094		7201132	04880_42150	488234,287	4217476,008	3	504600135	AA	AA00135
113	2110,102368	308,340896	05	046	ΔΑ	ΔΑ	45201219103094		7201132	04880_42150	488466,434	4217625,369	2	504600136	AA	AA00136
114	9602,949854	560,653905	05	046	ΔΑ	ΔΑ	45201219103094		7201132	04840_42150	488448,215	4217793,171	2	504600137	AA	AA00137
115	74050,7249	3771,849641	05	046	ΔΑ	ΔΑ	45201219103094		7201132	04880_42180	488154,355	4218407,407	2	504600138	AA	AA00138
116	10626,41278	844,88018	05	046	ΔΑ	ΔΑ	45201219103094		7201132	04880_42180	488282,601	4218488,397	2	504600139	AA	AA00139
117	2082,336104	375,628795	05	046	ΔΑ	ΔΑ	45201219103094		7201132	04880_42150	488080,08	4216762,445	2	504600140	AA	AA00140
118	25952,41444	1202,565838	05	046	ΔΑ	ΔΑ	45201219103094		7201132	04880_42150	488396,484	4217673,404	2	504600101	AA	AA00101
119	13073,84506	885,38903	05	046	ΔΑ	ΔΑ	45201219103094		7201132	04840_42150	487561,03	4217948,197	2	504600100	AA	AA00100
120	71966,08806	1340,826525	05	046	ΔΑ	ΔΑ	45201219103094		7201132	04840_42150	488354,338	4218166,673	2	504600091	AA	AA00091
121	80842,82564	3521,261906	05	046	ΔΑ	ΔΑ	45201219103094		7201132	04880_42180	488327,635	4218701,461	2	504600090	AA	AA00090
122	122420,382	4407,74095	05	046	ΔΑ	ΔΑ	45201219103094		7201132	04880_42180	488327,635	4218701,461	2	504600090	AA	AA00090
123	50000,22672	2361,543134	05	046	ΔΑ	ΔΑ	45201219103094		7201132	04880_42180	488327,635	4218701,461	2	504600090	AA	AA00090



ΥΠΟΥΡΓΕΙΟ ΠΕΡΙΒΑΛΛΟΝΤΟΣ, ΕΝΕΡΓΕΙΑΣ ΚΑΙΜ. ΑΛΛΑΓΗΣ
ΚΤΗΤΟΛΟΓΙΟ Α.Ε.
ΑΠΟΚΕΝΤΡΩΜΕΝΗ ΔΙΟΙΚΗΣΗ ΑΤΤΙΚΗΣ
ΓΕΝΙΚΗ Δ/ΝΣΗ ΔΑΣΩΝ ΑΓΡ. ΥΠΟΘ.
Δ/ΝΣΗ ΔΑΣΩΝ ΑΝ. ΑΤΤΙΚΗΣ
ΤΜΗΜΑ ΔΑΣΙΚΩΝ ΧΑΡΤΟΓΡΑΦΗΣΕΩΝ
ΔΗΜ. ΚΟΙΝΟΤΗΤΑ ΔΡΟΣΙΑΣ ΔΗΜΟΥ ΔΙΟΝΥΣΟΥ

Α/Α	AREA	PERIMETER	ΝΟΜΟΣ	ΟΤΑ	ΚΑΤΗΓΟΡΙΑ1	ΚΑΤΗΓΟΡΙΑ2	PHOTO_45	PHOTO_60	PHOTO_PO	ΡΙΝΑΚΟΧΧΕ	POLY_X_CO	POLY_Y_CO	LANDTYPE	DKA	ΚΑΤΗΓΟΡΙΑX	LABEL_DX
124	2086,850446	364,78999	05	046	ΔΔ		45201219103094	7201132_04840	042150	487533,606	4218016,791	2	504600089	AN	AN00089	
125	425707,7971	9781,273216	05	046			45201219103094	7201132_04840	42180	487860,638	4218705,48	3	504600085	AA	AA00085	
126	830691,8147	15113,20115	05	046	ΔΑ		45201219103094	7201132_04840	42150	487957,115	4217591,855	3	504600084	AA	AA00084	
127	105562,9357	2155,555723	05	046	ΔΑ		45201219103094	7201132_04840	42180	487488,465	4218699,095	3	504600107	AA	AA00107	
128	861,789732	142,963117	05	046	ΔΑ		45201219103094	7201132_04840	42180	487586,507	4218662,215	3	504600109	AA	AA00109	
129	1395,521268	148,609046	05	046	ΔΑ		45201219103094	7201132_04840	42180	487532,036	4218723,308	3	504600110	AA	AA00110	
130	1381,570761	239,135348	05	046	ΔΑ		45201219103094	7201132_04840	42180	487333,191	4218578,334	3	504600111	AA	AA00111	
131	4827,633821	324,588716	05	046	ΔΑ		45201219103094	7201132_04880	42180	488161,814	4218093,207	3	504600116	AA	AA00116	
132	618,011029	124,745814	05	046	ΔΑ		45201219103094	7201132_04840	42150	487829,985	4217682,858	3	504600094	AA	AA00094	
133	612,912766	94,781642	05	046	ΔΑ		45201219103094	7201132_04880	42150	488109,13	4217670,403	3	504600121	AA	AA00121	
134	2820,29755	240,69854	05	046	ΔΑ		45201219103094	7201132_04840	42150	487663,93	4217532,343	3	504600122	AA	AA00122	
135	119,954206	48,250846	05	046	ΔΑ		45201219103094	7201132_04840	42150	487634,985	4217532,203	3	504600123	AA	AA00123	
136	469,272569	91,371476	05	046	ΔΑ		45201219103094	7201132_04840	42150	487642,096	4217508,528	3	504600127	AA	AA00127	
137	24,373488	29,824539	05	046	ΔΑ		45201219103094	7201132_04840	42150	487666,089	4217505,27	3	504600129	AA	AA00129	
138	2182,237814	303,873228	05	046	ΔΑ		45201219103094	7201132_04880	42150	488186,586	4217396,014	3	504600130	AA	AA00130	
139	3726,862448	297,181955	05	046			45201219103094	7201132_04840	42150	487528,144	4217206,526	0	504600013	ΔΑ	ΔΑ00013	
140	1551,281517	149,523705	05	046	ΔΑ		45201219103094	7201132_04840	42150	487858,325	4217139,441	3	504600131	AA	AA00131	
141	5386,510546	284,137966	05	046	ΔΑ		45201219103094	7201132_04840	42150	488000,762	4217135,678	3	504600114	AA	AA00114	

Η Εισηγήτρια

Η Προστασμένη Τμήματος
Δασικών Χαρτογραφήσεων
α.α.

Αναστασία Βαρουχάκη

Μαριάντζελ Μακρυφύλλη

ΘΕΩΡΗΘΗΚΕ

Αν. Πρασκεινί, 1-4-2013
Ο Δ/ντης Δασών

Κυρώθηκε

Αθήνα, 11/4/2013
Ο Γεν. Γραμματέας

Δημήτρης Καλογερόπουλος

Αριθμ. 15132/962

(2)

Κήρυξη ως αναδασωτέας έκτασης εμβαδού 7,668 στρεμμάτων, που βρίσκεται στην θέση «Κούρτη», Οικ. Ριζόμυλου, Τοπικής Κοινότητας Καρποφόρας, Δημοτικής Ενότητας Πεταλιδίου, Δήμου Μεσσήνης, Νομού Μεσσηνίας.

Ο ΓΕΝΙΚΟΣ ΓΡΑΜΜΑΤΕΑΣ
ΑΠΟΚΕΝΤΡΩΜΕΝΗΣ ΔΙΟΙΚΗΣΗΣ ΠΕΛΟΠΟΝΝΗΣΟΥ,
ΔΥΤΙΚΗΣ ΕΛΛΑΔΑΣ ΚΑΙ ΙΟΝΙΟΥ

Έχοντας υπόψη:

1. Τις δ/ξεις των αρ.24 παρ.1 και 117 παρ. 3 του Συντάγματος.

2. Τις δ/ξεις «του άρθρου 90 του Κώδικα Νομοθεσίας για την Κυβέρνηση και τα Κυβερνητικά όργανα» (Π.Δ. 63/2005, ΦΕΚ 98Α/2005).

3. Τις δ/ξεις του Ν. 3852/2010 «Νέα Αρχιτεκτονική της Αυτοδιοίκησης και της Αποκεντρωμένης Διοίκησης - Πρόγραμμα Καλλικράτης».

4. Τις δ/ξεις του Π.Δ. 139/2010 «Οργανισμός της Αποκεντρωμένης Διοίκησης Πελοποννήσου, Δυτικής Ελλάδας και Ιονίου».

5. Τις δ/ξεις του Ν. 3208/2003 «Προστασία των Δασικών οικοσυστημάτων κ.λπ.».

6. Τις δ/ξεις του Ν.998/79 «περί προστασίας των δασών κ.λπ.» και ειδικότερα του του άρθρου 41 παρ.1 και του άρθρου 38 παρ.1

7. Τις δ/γές του Υπουργείου Γεωργίας:

α) 160417/1180/8-7-80 β) 182447/3049/24-9-80.

8. Την αριθμ. 221525/4195/21-09-11 Δ/γη του Υ.Π.Ε.Κ.Α.

9. Την αριθ. 1015/12-02-2013 πρόταση του Δασαρχείου Καλαμάτας περί κηρύξεως αναδασωτέας, της αναφερομένης στο θέμα έκτασης, αποφασίζουμε:

Κηρύσσουμε ως αναδασωτέα έκταση δημόσιο δάσος, το οποίο καταστράφηκε από πυρκαγιά, την 14-08-2012,

με σκοπό την προστασία για την επαναδημιουργία της βλάστησης, εμβαδού επτά στρεμμάτων και εξακοσίων εξήντα οκτώ χιλιοστών (7,668 στρεμ.), που βρίσκεται στην θέση «Κούρτη», Οικ. Ριζόμυλου, Τοπικής Κοινότητας Καρποφόρας, Δημοτικής Ενότητας Πεταλιδίου, Δήμου Μεσσηνίας, Νομού Μεσσηνίας, προσδιορίζεται από τα σημεία: Α, Β, Γ,....., Σ, Τ, Α και έχει όρια:

Ανατολικά: Με μη δασική έκταση (αρ. 5373/20-06-2007 πράξη χαρακτηρισμού).

Δυτικό: Με δημόσιο δάσος.

Βόρεια: Με ελαιοκτήματα Βέλμαχου Θεοδ., Μαρούλη Δημητρίου, Τζανετέα Παν/τη.

Νότια: Με ελαιόκτημα Χρονοπούλου Ευσταθία.

Όπως περιγράφονται στην από 26-10-2012 έκθεση αυτοψίας του Δασοπόνου του Δασαρχείου Καλαμάτας Βασιλείου Κυριακόπουλου και εμφανίζονται στο από 29-10-2012 συνημμένο τοπογραφικό διάγραμμα κλίμακας 1:1.500 του ιδίου. Προβλέπεται φυσική αναγέννηση της δασικής βλάστησης που καταστράφηκε.

Άσκηση αίτησης ακύρωσης κατά αυτής γίνεται ενώπιον του (οικείου) Τριμελούς Εφετείου εντός εξήντα ημερών από την επομένη της δημοσίευσης ή της κοινοποίησής της.

Από την εφαρμογή των κανονιστικών διατάξεων της απόφασης αυτής δεν προκαλείται δαπάνη σε βάρος του κρατικού προϋπολογισμού σύμφωνα με το «άρθρο 90 του Κώδικα Νομοθεσίας για την Κυβέρνηση και τα Κυβερνητικά όργανα» (Π.Δ. 63/2005, ΦΕΚ 98Α/2005).

Η απόφαση αυτή να δημοσιευθεί στην Εφημερίδα της Κυβερνήσεως.

Πάτρα, 5 Απριλίου 2013

Ο Γενικός Γραμματέας Αποκεντρωμένης Διοίκησης
ΕΜΜΑΝΟΥΗΛ ΑΓΓΕΛΑΚΑΣ

ΤΟΠΟΓΡΑΦΙΚΟ ΔΙΑΓΡΑΜΜΑ ΔΗΜΟΣΙΟΥ ΔΑΣΟΥΣ ΣΤΗ ΘΕΣΗ "ΚΟΥΡΤΗ" ΟΙΚ.ΡΙΖΟΜΥΛΟΥ ΤΟΠΙΚΗΣ ΚΟΙΝΟΤΗΤΑΣ ΚΑΡΠΟΦΟΡΑΣ ΔΗΜΟΤΙΚΗΣ ΕΝΟΤΗΤΑΣ ΠΕΤΑΛΙΔΙΟΥ ΔΗΜΟΥ ΜΕΣΣΗΝΗΣ ΠΟΥ ΚΑΝΚΕ ΣΤΙΣ 14-8-2012

Εμβαδόν Α,Β,Γ,Δ,Ε,Ζ,Η,Θ,Ι,Κ,Λ,Μ,Ν,Ξ,Ο,Π,Ρ,Σ,Τ,Α = 7,668 στρμ.

Κλίμακα 1: 1.500

Γήμα στην αριθ. 15139/1969/13 απόφαση Γενικού Γραμματέα Αποκεντρωμένης Διοίκησης Πελοποννήσου Δυτ. Ελλάδας & Ιονίου. (Διεύθυνση Δασών Μεσσηνίας).

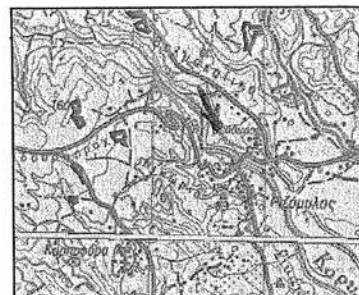

Απόσπασμα Φ.Χ Κορώνης - Μελιγαλά Κλίμακα 1:50.000 ΓΥΣ 1993

ΣΥΝΤΕΤΑΓΜΕΝΕΣ ΚΟΡΥΦΩΝ		
ΚΟΡΥΦΗ	Χ	Υ
A	314595	4097428
B	314628	4097418
Γ	314636	4097412
Δ	314660	4097396
E	314691	4097370
Z	314697	4097370
H	314705	4097379
Θ	314715	4097404
I	314724	4097406
K	314720	4097383
Λ	314721,8	4097368,4
M	314703,2	4097322,5
N	314690	4097332
Ξ	314662	4097339
O	314648	4097350
Π	314620	4097369
P	314596	4097382
Σ	314563	4097389
T	314537	4097397

ΕΘΝΙΚΟ ΤΥΠΟΓΡΑΦΕΙΟ
Για τεχνικούς λόγους στο σχεδιάγραμμα, έγινε σμίκρυνση, κατά ποσοστό **81%**

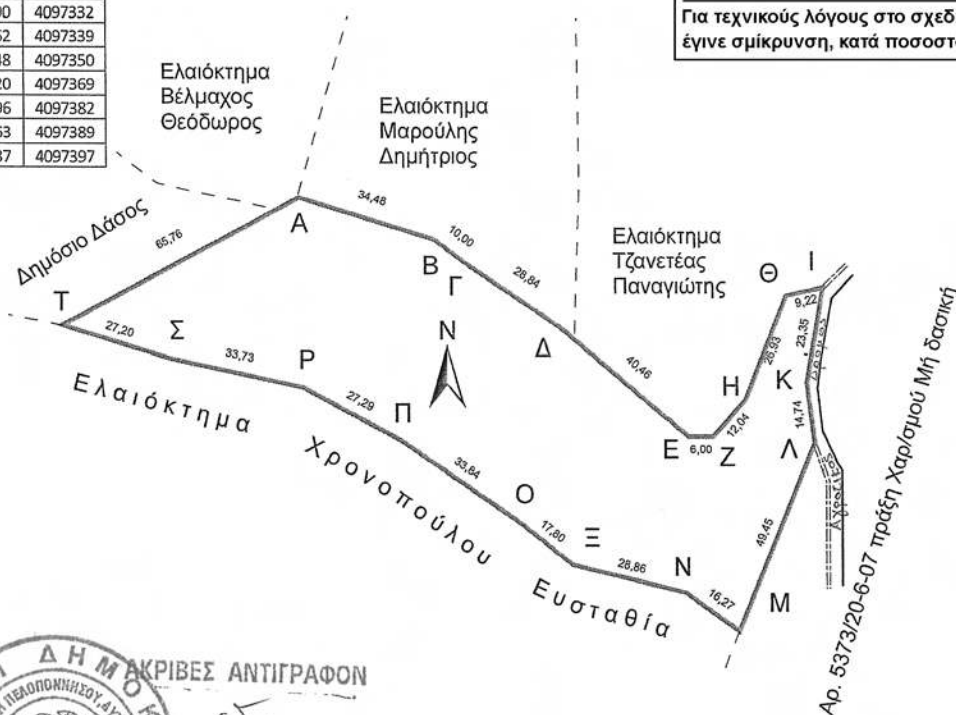

ΑΚΡΙΒΕΣ ΑΝΤΙΓΡΑΦΟΝ

ΜΟΥΤΣΟΥΛΑΣ ΠΑΥΛΟΣ ΔΙΟΙΚΗΤΙΚΟΣ

Καλαμάτα 29.1.12/2012 Ο Συντάκτης	Καλαμάτα 18.2.2012 Ο Δασάρχης Καλαμάτας	Καλαμάτα 7.3.2012 Ο Δ/της Δασών Μεσ/νίας	Πάτρα 5.1.2012 Ο Γενικός Γραμματέας Αποκεντρωμένης Διοίκησης Πε/σου Δυτ. Ελλάδας & Ιονίου
Κυριακόπουλος Βασίλειος Δασοπόνος	Κατσιπόδας Σπύρος Δασολόγος	Γεώργιος Σωτηρόπουλος Δασολόγος	Εμμανουήλ Αγγελάκας

ΕΘΝΙΚΟ ΤΥΠΟΓΡΑΦΕΙΟ
ΕΦΗΜΕΡΙΣ ΤΗΣ ΚΥΒΕΡΝΗΣΕΩΣ

ΤΙΜΗ ΠΩΛΗΣΗΣ ΦΥΛΛΩΝ ΤΗΣ ΕΦΗΜΕΡΙΔΑΣ ΤΗΣ ΚΥΒΕΡΝΗΣΕΩΣ

Σε έντυπη μορφή:

- Για τα Φ.Ε.Κ. από 1 έως 16 σελίδες σε 1 € προσαυξανόμενη κατά 0,20 € για κάθε επιπλέον οκτασέλιδο ή μέρος αυτού.
- Για τα φωτοαντίγραφα Φ.Ε.Κ. σε 0,15 € ανά σελίδα.

Σε μορφή DVD/CD:

Τεύχος	Ετήσια έκδοση	Τριμηνιαία έκδοση	Μηνιαία έκδοση	Τεύχος	Ετήσια έκδοση	Τριμηνιαία έκδοση	Μηνιαία έκδοση
Α'	150 €	40 €	15 €	Α.Α.Π.	110 €	30 €	-
Β'	300 €	80 €	30 €	Ε.Β.Ι.	100 €	-	-
Γ'	50 €	-	-	Α.Ε.Δ.	5 €	-	-
Υ.Ο.Δ.Δ.	50 €	-	-	Δ.Δ.Σ.	200 €	-	20 €
Δ'	110 €	30 €	-	Α.Ε.-Ε.Π.Ε.	-	-	100 €

- Η τιμή πώλησης μεμονωμένων Φ.Ε.Κ. σε μορφή cd-rom από εκείνα που διατίθενται σε ψηφιακή μορφή και μέχρι 100 σελίδες, σε 5 € προσαυξανόμενη κατά 1 € ανά 50 σελίδες.

ΕΤΗΣΙΕΣ ΣΥΝΔΡΟΜΕΣ Φ.Ε.Κ.

Τεύχος	Έντυπη μορφή	Τεύχος	Έντυπη μορφή	Τεύχος	Έντυπη μορφή
Α'	225 €	Δ'	160 €	Α.Ε.-Ε.Π.Ε.	2.250 €
Β'	320 €	Α.Α.Π.	160 €	Δ.Δ.Σ.	225 €
Γ'	65 €	Ε.Β.Ι.	65 €	Α.Σ.Ε.Π.	70 €
Υ.Ο.Δ.Δ.	65 €	Α.Ε.Δ.	10 €	Ο.Π.Κ.	-

- Το τεύχος Α.Σ.Ε.Π. (έντυπη μορφή) θα αποστέλλεται σε συνδρομητές ταχυδρομικά, με την επιβάρυνση των 70 €, ποσό το οποίο αφορά τα ταχυδρομικά έξοδα.

- Η καταβολή γίνεται σε όλες τις Δημόσιες Οικονομικές Υπηρεσίες (Δ.Ο.Υ.). Το πρωτότυπο διπλότυπο (έγγραφο αριθμ. πρωτ. 9067/28.2.2005 2η Υπηρεσία Επιτρόπου Ελεγκτικού Συνεδρίου) με φροντίδα των ενδιαφερομένων, πρέπει να αποστέλλεται ή να κατατίθεται στο Εθνικό Τυπογραφείο (Καποδιστρίου 34, Τ.Κ. 104 32 Αθήνα).

- Σημειώνεται ότι φωτοαντίγραφα διπλοτύπων, ταχυδρομικές Επιταγές για την εξόφληση της συνδρομής, δεν γίνονται δεκτά και θα επιστρέφονται.

- Οι οργανισμοί τοπικής αυτοδιοίκησης, τα νομικά πρόσωπα δημοσίου δικαίου, τα μέλη της Ένωσης Ιδιοκτητών Ημερησίου Τύπου Αθηνών και Επαρχίας, οι τηλεοπτικοί και ραδιοφωνικοί σταθμοί, η Ε.Σ.Η.Ε.Α, τα τριτοβάθμια συνδικαλιστικά όργανα και οι τριτοβάθμιες επαγγελματικές ενώσεις δικαιούνται έκπτωσης πενήντα τοις εκατό (50%) επί της ετήσιας συνδρομής.

- Το ποσό υπέρ Τ.Α.Π.Ε.Τ. (5% επί του ποσού συνδρομής), καταβάλλεται ολόκληρο (Κ.Α.Ε. 3512) και υπολογίζεται πριν την έκπτωση.

- Στην Ταχυδρομική συνδρομή του τεύχους Α.Σ.Ε.Π. δεν γίνεται έκπτωση.

Πληροφορίες για δημοσιεύματα που καταχωρίζονται στα Φ.Ε.Κ. στο τηλ.: 210 5279000.

Φωτοαντίγραφα παλαιών Φ.Ε.Κ.: τηλ.: 210 8220885.

Τα φύλλα όλων των τευχών της Εφημερίδας της Κυβερνήσεως διατίθενται δωρεάν σε ηλεκτρονική μορφή από την ιστοσελίδα του Εθνικού Τυπογραφείου (www.et.gr)

Ηλεκτρονική Διεύθυνση: <http://www.et.gr> - e-mail: webmaster.et@et.gr

ΟΙ ΥΠΗΡΕΣΙΕΣ ΕΞΥΠΗΡΕΤΗΣΗΣ ΠΟΛΙΤΩΝ ΛΕΙΤΟΥΡΓΟΥΝ ΚΑΘΗΜΕΡΙΝΑ ΑΠΟ 08:00 ΜΕΧΡΙ 13:30



* 0 4 0 0 1 9 8 2 4 0 4 1 3 0 0 1 6 *

ΑΠΟ ΤΟ ΕΘΝΙΚΟ ΤΥΠΟΓΡΑΦΕΙΟ

ΚΑΠΟΔΙΣΤΡΙΟΥ 34 * ΑΘΗΝΑ 104 32 * ΤΗΛ. 210 52 79 000 * FAX 210 52 21 004