



ΕΦΗΜΕΡΙΣ ΤΗΣ ΚΥΒΕΡΝΗΣΕΩΣ

ΤΗΣ ΕΛΛΗΝΙΚΗΣ ΔΗΜΟΚΡΑΤΙΑΣ

ΤΕΥΧΟΣ ΤΕΤΑΡΤΟ

Αρ. Φύλλου 193

16 Ιουνίου 2011

ΠΕΡΙΕΧΟΜΕΝΑ

ΑΠΟΦΑΣΕΙΣ

- Κήρυξη ως αναδασωτέας έκτασης εμβαδού 6,60816 στρ. στη θέση «Βρυσούλα -Γκορτζέζα» της Δημοτικής Ενότητας Παλαιάς Πεντέλης του Δήμου Πεντέλης του Νομού Αττικής..... 1
- Επικύρωση καθορισμού οριογραμμών τμήματος του ρέματος (κληρ. 333^ο) στη Δ.Κ. Ν. Επιβατών, στη Δ.Ε. Θερμαϊκού, Περιφερειακής Ενότητας Θεσσαλονίκης..... 2
- Κήρυξη ως αναδασωτέας, έκτασης εμβαδού Ε=75,019 στρ. στη θέση «Επισκόπου», Τοπικής Κοινότητας Πετρίνας, Δημοτικής Ενότητας Σμύνους, Δήμου Ανατολικής Μάνης, Περιφερειακής Ενότητας Λακωνίας..... 3

δβ) Του άρθρου 38 παρ. 1

ε) Την αριθμ. 160417/1180/9.7.1980 εγκύκλιο δ/γή του Υπ. Γεωργίας.

ζ) Του Ν. 3208/2003 «Περί Προστασίας δασικών οικοσυστημάτων κτλ»

2- Την υπ' αριθμ. 6248/15.09.2010 πρόταση του αρμοδίου Δασαρχείου Πεντέλης σχετικά με την κήρυξη ως αναδασωτέας της αναφερόμενης στο θέμα έκτασης, αποφασίζουμε:

Κηρύσσουμε ως αναδασωτέα δημόσια διακατεχόμενη δασική έκταση (δάσος) εμβαδού 6,60816 στρ. (έξι στρεμμάτων και εξήντα χιλιάδων οκτακοσίων δεκαέξι εκατοντάκις χιλιοστών του στρέμματος) που βρίσκεται στη θέση «Βρυσούλα - Γκορτζέζα» Δημοτικής Ενότητας Παλαιάς Πεντέλης του Δήμου Πεντέλης του Νομού Αττικής, η οποία απεικονίζεται με στοιχεία οριογραμμής: (Α1, Α2, Α3, Α4, Β2, ..., Β10, Α6, Α7, Α8, Α9, Α10, Α11, Α1) στο προσαρτημένο στη παρούσα απόφασή μας διάγραμμα, το οποίο αποτελεί αναπόσπαστο μέρος αυτής και έχει όρια:

Ανατολικά:	Με δάσος.
Δυτικά:	Με δάσος.
Βόρεια:	Με οδό Σκούφου.
Νότια:	Με δάσος.

Σκοποί της κήρυξης της ανωτέρω έκτασης ως αναδασωτέας είναι, η διατήρηση του δασικού χαρακτήρα αυτής, ο αποκλεισμός διάθεσής της για άλλη χρήση και η αποκατάσταση της καταστραφείσης σταδιακά και τμηματικά κατά το χρονικό διάστημα μετά το έτος 1960 μέχρι σήμερα από εκχέρωση δασικής βλάστησης αποτελούμενης από δάσος πεύκης σε ποσοστό > 80% και υπόροφο αειφύλλων πλατύφυλλων.

Η απόφαση αυτή να δημοσιευθεί στην Εφημερίδα της Κυβερνήσεως.

Αθήνα, 31 Μαΐου 2011

Ο Γενικός Γραμματέας
Αποκεντρωμένης Διοίκησης
ΗΛΙΑΣ ΛΙΑΚΟΠΟΥΛΟΣ

ΑΠΟΦΑΣΕΙΣ

- Αριθμ. 4222/πε (1)
Κήρυξη ως αναδασωτέας έκτασης εμβαδού 6,60816 στρ. στη θέση «Βρυσούλα -Γκορτζέζα» της Δημοτικής Ενότητας Παλαιάς Πεντέλης του Δήμου Πεντέλης του Νομού Αττικής.

Ο ΓΕΝΙΚΟΣ ΓΡΑΜΜΑΤΕΑΣ ΑΠΟΚΕΝΤΡΩΜΕΝΗΣ ΔΙΟΙΚΗΣΗΣ ΑΤΤΙΚΗΣ

Έχοντας υπόψη:

1.- Τις διατάξεις: α) Του άρθρου 117 Παρ. 3 του Συντάγματος της Ελλάδος.

β) Του Ν. 3200/1955 «περί διοικητικής αποκεντρώσεως» όπως αυτές τροποποιήθηκαν μεταγενέστερα.

γ) Του Ν. 2503/1997 «Διοίκηση, οργάνωση, στελέχωση της Περιφέρειας κλπ».

δ) Του Ν. 998/1979 «Περί προστασίας των Δασών και των Δασικών εν γένει εκτάσεων της Χώρας και ειδικότερα:

δα) Του άρθρου 41 παρ. 1

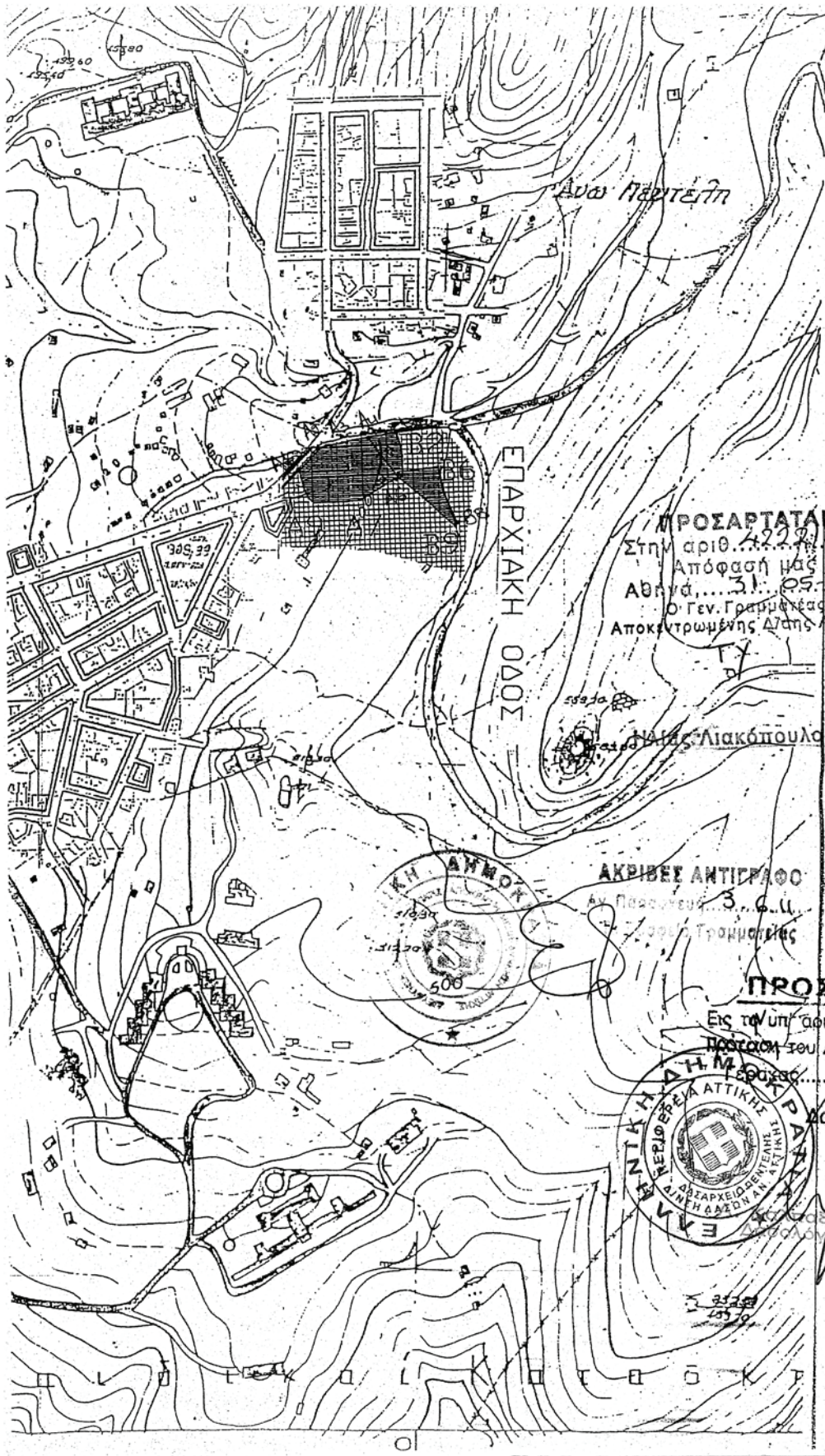

ΕΘΝΙΚΟ ΤΥΠΟΓΡΑΦΕΙΟ
 Για τεχνικούς λόγους στο σχεδιάγραμμα,
 έγινε σμίκρυνση, κατά ποσοστό **79%**

4211900

ΠΡΟΣΑΡΤΑΤΑ
 Στην αριθ. 4222/16/11
 Απόφασή μας
 Αθηνά, 31.05.11
 Ο Γεν. Γραμματέας
 Αποκεντρωμένης Διοίκησης Αττικής

ΑΚΡΙΒΕΣ ΑΝΤΙΓΡΑΦΟ
 Αν. Παροικίου 3, 6.υ.
 Τμήμα Τρομολογίας

ΠΡΟΣΑΡΤΑΤΑ
 Εις το υπ' αριθ. 6248/2010

Πρωτόκολλο του Δασαρχείου Πεντέλης
 Γραφείο... 15/9/2010
 Δασάρχης



488900

4211800

ΠΡΟΣΑΡΤΑΤΑ
 11/16/4222

Συνολικά τμή
 800 B-4-2010
 εισηγίου 100

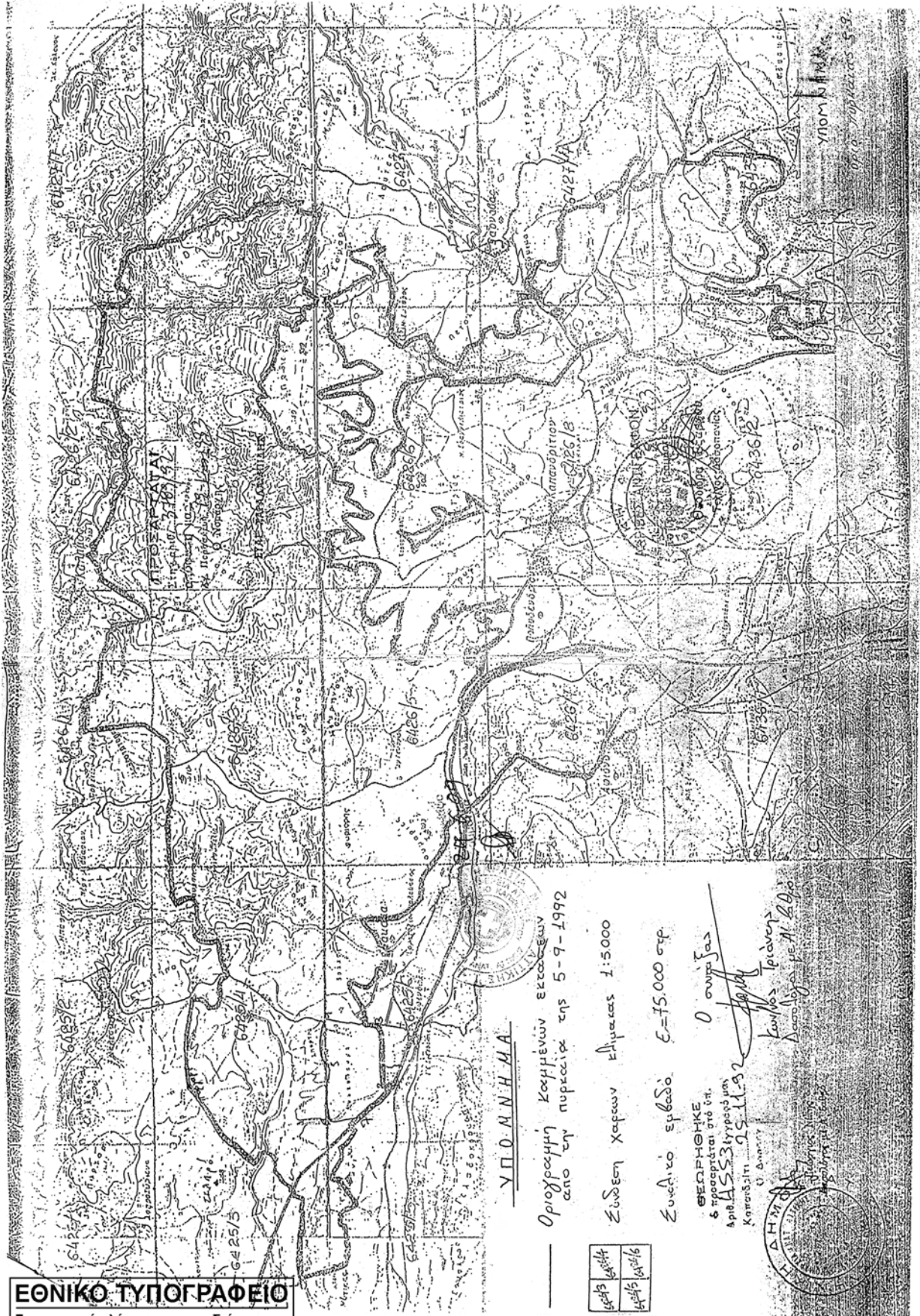

ΕΘΝΙΚΟ ΤΥΠΟΓΡΑΦΕΙΟ

Για τεχνικούς λόγους στο σχεδιάγραμμα, έγινε σμίκρυνση, κατά ποσοστό 55%

ΥΠΟΜΝΗΜΑ

Οριογραφή Κοιμημένων Εκκαθίστων
απο την πυρκαγιά της 5-9-1992

Συνοδη Χάρσεων Ελίμακας 1:5.000

Συνολικό εμβαδό Ε=15.000 στφ

ΠΡΟΪΟΝΤΗ
 & προσαρτάται στο υπ.
 αριθμ. 553 έγγραφου της
 Κατ. 25/11/92
 Ο Διοικητής
 Κωνσταντίνος Τριανταφύλλου
 Διοικητής Γραφείο Γε. Α. Β. Δ. Α.

6425/3	6425/4
6425/5	6425/6



Αριθμ. 3959

(2)

Επικύρωση καθορισμού οριογραμμών τμήματος του ρέματος (κληρ. 333^ο) στη Δ.Κ. Ν. Επιβατών, στη Δ.Ε. Θερμαϊκού, Περιφερειακής Ενότητας Θεσσαλονίκης.

Ο ΓΕΝΙΚΟΣ ΓΡΑΜΜΑΤΕΑΣ

ΑΠΟΚΕΝΤΡΩΜΕΝΗΣ ΔΙΟΙΚΗΣΗΣ ΜΑΚΕΔΟΝΙΑΣ-ΘΡΑΚΗΣ

Έχοντας υπόψη:

1) Τις διατάξεις του άρθρου 5 του Ν. 3010/2002 «Εναρμόνιση του Ν. 1650/1986 με τις οδηγίες 97/11 Ε.Ε. και 96/61 Ε.Ε., διαδικασία οριοθέτησης και ρυθμίσεις θεμάτων για τα υδατορέματα και άλλες διατάξεις» (ΦΕΚ 91Α/25-4-2002).

2) Το άρθρο 280, παρ. ΙΙ περ. 20 του Ν. 3852/2010 «Νέα Αρχιτεκτονική της Αυτοδιοίκησης και της Αποκεντρωμένης Διοίκησης-Πρόγραμμα Καλλικράτης».

3) Τις διατάξεις του Ν. 2503/1997 «Διοίκηση, οργάνωση της Περιφέρειας ρύθμιση θεμάτων για την τοπική αυτοδιοίκηση και άλλες διατάξεις» (ΦΕΚ 107Α/1997).

4) Το άρθρο 90 του Π.Δ 63/2005 «Κωδικοποίηση της νομοθεσίας για την Κυβέρνηση και τα κυβερνητικά όργανα» (ΦΕΚ 98/Α/2005).

5) Τις διατάξεις του άρθρου 10 του Ν. 3044/2002 (ΦΕΚ 197/Α/27-8-2002) για την «Άσκηση αρμοδιοτήτων του Πολεοδομικού Σχεδιασμού».

6) Την με υπ' αριθμ. πρωτ. 07/2273/12-4-2010 (Ορθή Επανάληψη 23-4-2010) απόφαση της Νομαρχιακής Αυτοδιοίκησης Θεσσαλονίκης, της Δ.Τ.Υ., για τον καθορισμό οριογραμμών ρέματος.

7) Την με υπ' αριθμ. 4/2010 απόφαση Δημοτικού Συμβουλίου Δ. Θερμαϊκού, του Ν. Θεσσαλονίκης.

8) Το με υπ' αριθμ. πρωτ. 2874/13-5-2011 έγγραφο του Τμήματος Υδραυλικών Έργων της Δ/σης Δημοσίων Έργων με το οποίο μας διαβίβασε την Υδραυλική Μελέτη, Τεχνική Έκθεση και τοπογραφικό διάγραμμα οριοθέτησης τμήματος υδατορέματος (κληρ. 333^ο) στη Δ.Κ. Ν. Επιβατών στη Δ.Ε. Θερμαϊκού, Περιφερειακής Ενότητας Θεσσαλονίκης, που συντάχθηκαν από τη μελετητική εταιρεία «ΣΧΕΔΙΑΣΜΟΣ», όπως τα παραπάνω ελέγχθηκαν και θεωρήθηκαν από την υπόψη υπηρεσία (αρ. πρωτ. ΔΙ.ΠΕ.ΧΩ.Σ. 3959/18-05-2011), αποφασίζουμε:

Επικυρώνεται ο καθορισμός της οριογραμμής τμήματος υδατορέματος με τις συντεταγμένες των κορυφών των πολυγωνομετρικών των οριογραμμών που σημειώνονται με κόκκινο χρώμα και αναπαρίστανται επί του τοπογραφικού διαγράμματος κλίμακας 1:500, που συνοδεύει την απόφαση αυτή και αποτελεί αναπόσπαστο μέρος αυτής όπως αυτές καθορίστηκαν από την Υδραυλική Μελέτη που συντάχθηκε από τη μελετητική εταιρεία «ΣΧΕΔΙΑΣΜΟΣ» και ελέγχθηκαν και θεωρήθηκαν από την Δ.Δ.Ε.Κ.Μ., Τμήμα Υδραυλικών Έργων.

Η ισχύς της απόφασης αυτής αρχίζει από την δημοσίευσή της στην Εφημερίδα της Κυβερνήσεως.

Η απόφαση αυτή να δημοσιευθεί στην Εφημερίδα της Κυβερνήσεως μαζί με το τοπογραφικό διάγραμμα και τους πίνακες συντεταγμένων των κορυφών των ρεμάτων που τη συνοδεύουν.

Θεσσαλονίκη, 24 Μαΐου 2011

Ο Γενικός Γραμματέας
Αποκεντρωμένης Διοίκησης
ΘΥΜΙΟΣ ΣΩΚΟΣ



ΣΗΜΕΙΑ	X	Y
Δ1	-4980.8010	5152.2442
Δ2	-4984.2841	5158.5544
Δ3	-4984.6996	5160.7146
Δ4	-4983.0810	5166.7814
Δ5	-4986.5567	5171.2594
Δ6	-4990.7879	5182.9273
Δ7	-4997.0571	5199.7367
Δ8	-5017.6273	5243.9418
Δ9	-5019.8893	5250.9569
Δ10	-5025.1390	5262.7186
Δ11	-5030.0139	5275.4542
Δ12	-5036.5951	5301.2506
Δ13	-5038.1756	5303.8441
Δ14	-5041.1761	5309.6728
Δ15	-5040.0010	5322.2939
Δ16	-5042.0962	5332.8506
Δ17	-5045.2135	5339.9556
Δ18	-5046.8776	5343.7038
Α1	-4951.1824	5155.7999
Α2	-4951.5030	5163.6030
Α3	-4962.2890	5168.8230
Α4	-4969.6056	5181.9328
Α5	-4971.6558	5187.0946
Α6	-4975.1821	5196.4029
Α7	-4976.0407	5201.2114
Α8	-4979.6526	5215.7804
Α9	-4985.5209	5230.8991
Α10	-4992.5528	5241.5146
Α11	-5003.3567	5260.2949
Α12	-5007.2603	5272.5216
Α13	-5010.1906	5284.5737
Α14	-5016.8547	5303.8271
Α15	-5019.3949	5315.1829
Α16	-5023.2237	5326.2419
Α17	-5027.0040	5338.3130
Α18	-5032.0299	5346.3413

Οι οριογραμμές των κτημάτων δεν αποτελούν μετρήσιμα στοιχεία.

ΝΟΜΑΡΧ. ΑΥΤΟΔ. ΘΕΣΣΑΛΙΚΗΣ
ΔΙΕΥΘΥΝΣΗ ΤΕΧΝΙΚΩΝ ΥΠΗΡΕΣΙΩΝ
Τμήμα: Οικ.Υ. Χωρ.Υ. και
Ποσειδωνογραφιών
Σχεδιάσει το οριογράμμο του
ρέματος με κόκκινο χρώμα

Θεωρία 7-1-2010
Ο Συντάκτης την οριογράμμο

ΕΛΕΓΧΘΗΚΕ

ΘΕΣΣΑΛΙΚΗ 7/14/2010

ΣΤΥΛΙΑΝΟΣ ΕΛΠΕΚΟΣ
Πολιτικός Μηχανικός με Α.Β.

Θεωρία 7/14/2010
ΘΕΩΡΗΘΗΚΕ
Ο προϊστάμενος
Τμ. Οικονομικών Χώρων
και Υδρ. Έργων

ΣΤΥΛΙΑΝΟΣ ΕΛΠΕΚΟΣ
Πολιτικός Μηχανικός με Α.Β.

ΔΗΜΗΤΡΙΟΣ Π. ΒΟΣΙΩΣ
ΤΟΠΟΓΡΑΦΟΣ Γ.Ε. με Α.Β.

ΥΠΟΜΝΗΜΑ ΣΥΜΒΟΛΩΝ			
-----	Κάγκλο	Λ	Λαμινοσκεπές κτίσμα
- - - - -	Συρματοπερίφραξη	Π	Πλακοσκεπές κτίσμα
~~~~~	Πραγές ρέματος	Κ	Κεραμοσκεπή κτίσμα
-----	Πόδι πρανούς	Τ	Σήλος Ο.Τ.Ε.
-----	Αρόμιος	Ν	Σήλος Δ.Ε.Η.
-----	Περίφραξη	Ρ	Σήλος Φωτισμού
Δ1-----Δ2	Οριογραμμή ρέματος		
-----	Διατομής Ελέγχου		
-----	Εγκατεμένη οριογραμμή ρέματος		
-----	Διανομή Υδ. Γεωργίας		
-----	Οικοδομική γραμμή		
-----	Ρυμοτομική γραμμή		
-----	Όριο υδατορεύματος		
-----	Βαθιά κούφη υδατορεύματος		
-----	Όριο υδατορεύματος		



ΕΡΓΟΔΟΤΗΣ		ΔΗΜΟΣ ΘΕΡΜΑΙΚΟΥ	
ΕΡΓΟ		ΟΡΙΟΘΕΤΗΣΗ ΤΜΗΜΑΤΟΣ ΡΕΜΑΤΟΣ (ΚΑΝ. 333α) ΣΤΟ ΑΓΡΟΚΤΗΜΑ ΤΩΝ Ν. ΕΠΙΒΑΤΩΝ ΤΟΥ ΔΗΜΟΥ ΘΕΡΜΑΙΚΟΥ	
ΘΕΣΗ		ΑΓΡΟΚΤΗΜΑ Ν. ΕΠΙΒΑΤΩΝ ΔΗΜΟΥ ΘΕΡΜΑΙΚΟΥ ΝΟΜΟΥ ΘΕΣΣΑΛΟΝΙΚΗΣ	
ΘΕΜΑ ΣΧΕΔΙΟΥ	ΑΡΙΘΜΟΣ ΣΧΕΔΙΟΥ	2.1	
ΤΟΠΟΓΡΑΦΙΚΟ ΔΙΑΓΡΑΜΜΑ ΟΡΙΟΓΡΑΜΜΩΝ ΥΔΑΤΟΡΕΜΑΤΟΣ		ΚΛΙΜΑΚΑ 1:500	
ΜΕΛΕΤΗΤΗΣ :	ΣΧΕΔΙΑΣΜΟΣ Α.Ε.		
ΧΡΟΝΟΣ ΜΕΛΕΤΗΣ :	ΔΕΚΕΜΒΡΙΟΣ 2009		

Αριθμ. 119

Κήρυξη ως αναδασωτέας, έκτασης εμβαδού Ε=75,019 στρ, στη θέση «Επισκόπου», Τοπικής Κοινότητας Πετρίνας, Δημοτικής Ενότητας Σμύνους, Δήμου Ανατολικής Μάνης, Περιφερειακής Ενότητας Λακωνίας.

Ο ΓΕΝΙΚΟΣ ΓΡΑΜΜΑΤΕΑΣ ΑΠΟΚΕΝΤΡΩΜΕΝΗΣ  
ΔΙΟΙΚΗΣΗΣ ΠΕΛΟΠΟΝΝΗΣΟΥ,  
ΔΥΤΙΚΗΣ ΕΛΛΑΔΑΣ ΚΑΙ ΙΟΝΙΟΥ

Έχοντας υπόψη:

1. Τις διατάξεις των άρθρων 24 παρ. 1 και 117 παρ. 3 του Συντάγματος της Χώρας (ΦΕΚ 85Α/2001).

2. Τις διατάξεις των άρθρων 38 και 41 § 1 του Ν. 998/79 (ΦΕΚ 289Α/1979) «Περί προστασίας των δασών και των δασικών εν γένει εκτάσεων της Χώρας».

3. Τις διατάξεις του άρθρου 1 § 15 του Ν. 3208/2003 (ΦΕΚ 303Α/2003) «Προστασία των δασικών οικοσυστημάτων, κατάρτιση δασολογίου, ρύθμιση εμπραγμάτων δικαιωμάτων επί δασών και δασικών εν γένει εκτάσεων και άλλες διατάξεις».

4. Τις με υπ' αριθμ. 160417/1180/8.7.80 και 182447/3049/24.9.80 εγκύκλιες διαταγές του Υπουργείου Γεωργίας, που αναφέρονται στο εν λόγω θέμα.

5. Τις διατάξεις του Ν. 3852/2010 (ΦΕΚ 87Α/2010) «Νέα Αρχιτεκτονική της Αυτοδιοίκησης και της Αποκεντρωμένης Διοίκησης-Πρόγραμμα Καλλικράτης».

6. Το Π.Δ. 139/2010 (ΦΕΚ 232Α/2010) «Οργανισμός της Αποκεντρωμένης Διοίκησης Πελοποννήσου, Δυτικής Ελλάδας και Ιονίου».

7. Την πράξη 40/29-12-2010 του Υπουργικού Συμβουλίου (ΦΕΚ 247Α/2010) «Διαπίστωση της παύσης εκ του Νόμου των Γενικών Γραμματέων των Περιφερειών και διορισμός Γενικών Γραμματέων στις Αποκεντρωμένες Διοικήσεις του Κράτους».

8. Την υπ αριθμ 42918/1932/30-12-2010 πρόταση του Δασαρχείου Γυθείου, για κήρυξη της ανωτέρω έκτασης ως αναδασωτέας λόγω πυρκαγιάς, αποφασίζουμε:

Κηρύσσουμε αναδασωτέα με σκοπό την αποκατάσταση με φυσική αναγέννηση της προϋπάρχουσας δασικής βλάστησης η οποία καλυπτόταν από κοκορεβυθιά, σχίνο, ασπάλαθρο και μεμονωμένα άτομα βελανιδιάς, σε ποσοστό 60% που καταστράφηκε από πυρκαγιά, της κατηγορίας της παραγράφου 5 του άρθρου 3 του Ν. 998/79 «Περί προστασίας των δασών και των δασικών εν γένει εκτάσεων της Χώρας», όπως αυτή αναριθμήθηκε και ισχύει σύμφωνα με την παράγραφο 1, του άρθρου 9, του Ν. 3818/10, (ΦΕΚ-17 Α/16-2-2010), δημόσια δασική έκταση εμβαδού Ε=75,019 στρ, στη θέση «Επισκόπου», Τοπικής Κοινότητας Πετρίνας, Δημοτικής Ενότητας Σμύνους, Δήμου Ανατολικής Μάνης, Περιφερειακής Ενότητας Λακωνίας.

Η έκταση αυτή φαίνεται στο συνημμένο θεωρημένο από το Δασάρχη Γυθείου τοπογραφικό διάγραμμα, κλίμακας 1:2500, το οποίο συνέταξε ο Δασοπόνος του Δασαρχείου Γυθείου Κακαλέτρης Χρήστος, υπό στοιχεία (1, 2, 3, ... , 16, 17, 18, 1), απεικονίζεται σε απόσπασμα χάρτη εκδόσεως Γ.Υ.Σ. κλίμακας 1:5000 (Φ.Χ. 7363.5) και αποτελεί αναπόσπαστο μέρος της απόφασης αυτής, με όρια:

Βόρεια: Με δασική έκταση.

Νότια: Με δασική έκταση.

Ανατολικά: Με δασική έκταση και Επαρχιακή οδό Σπάρτης- Γυθείου.

Δυτικά: Με δασική έκταση.

Η απόφαση αυτή να δημοσιευθεί στην Εφημερίδα της Κυβερνήσεως.

Πάτρα, 30 Μαΐου 2011

Ο Γενικός Γραμματέας Αποκεντρωμένης Διοίκησης  
ΑΝΑΣΤΑΣΙΟΣ Ν. ΑΠΟΣΤΟΛΟΠΟΥΛΟΣ

**ΑΠΟΣΠΑΣΜΑ ΧΑΡΤΗ ΚΛΙΜΑΚΑΣ 1:5.000 Φ.Χ. ΓΥΘΕΙΟΝ Γ.Υ.Σ. ΑΡΙΘΜ. 7363.5 ΕΠΑΝΩ ΣΤΟΝ ΟΠΟΙΟ ΕΜΦΑΝΙΖΕΤΑΙ Η ΕΚΤΑΣΗ ΠΟΥ ΚΑΗΚΕ ΣΤΙΣ 7-7-2010 ΣΤΗ ΘΕΣΗ ΕΠΙΣΚΟΠΟΥ ΤΟΥ Δ.Δ. ΠΕΤΡΙΝΑΣ ΠΕΡΙΦΕΡΕΙΑΣ ΔΗΜΟΥ ΣΜΥΝΟΥΣ.**

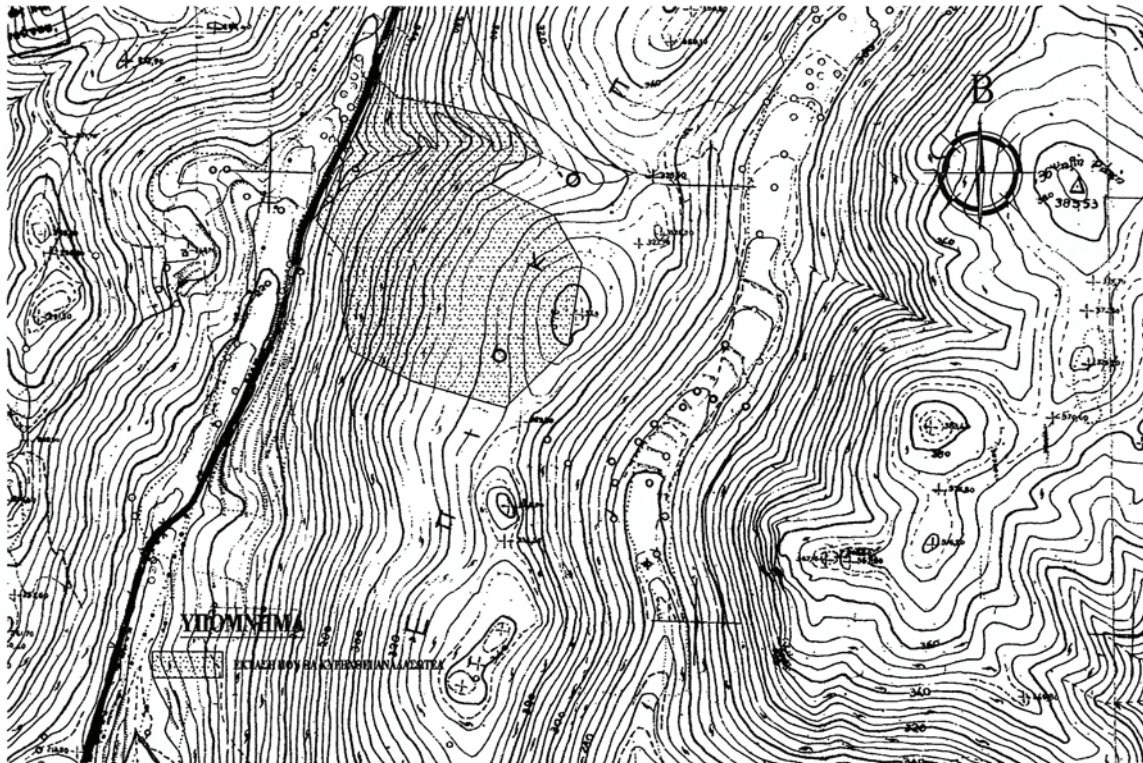

**ΤΟΠΟΓΡΑΦΙΚΟ ΔΙΑΓΡΑΜΜΑ ΚΛΙΜΑΚΑΣ 1:2.500 ΤΗΣ ΕΚΤΑΣΗΣ ΠΟΥ ΚΑΗΚΕ ΣΤΙΣ 7-7-2010 ΣΤΗ ΘΕΣΗ ΕΠΙΣΚΟΠΟΥ ΤΟΥ Δ.Δ. ΠΕΤΡΙΝΑΣ ΠΕΡΙΦΕΡΕΙΑΣ ΔΗΜΟΥ ΣΜΥΝΟΥΣ.**

ΣΥΝΤΕΤΑΓΜΕΝΕΣ ΕΚΤΑΣΗΣ ΠΟΥ ΟΑ ΚΥΡΗΘΕΩΣ ΑΝΑΛΟΓΩΣ

Α/Α	ΣΥΝΤΕΤΑΓΜΕΝΕΣ Χ	ΣΥΝΤΕΤΑΓΜΕΝΕΣ Υ
1	368366	4078396
2	368438	4078557
3	368457.765	4078536.934
4	368518.148	4078527.18
5	368587.931	4078509.116
6	368614.326	4078490.331
7	368623.365	4078472.99
8	368600.948	4078463.597
9	368575.276	4078459.623
10	368564.802	4078438.275
11	368636.145	4078403.13
12	368667.61	4078347.069
13	368653.127	4078252.647
14	368580.781	4078181.776
15	368474.627	4078212.179
16	368405.886	4078246.316
17	368395	4078295.757
18	368396.979	4078357.063

ΠΑΤΡΑ 30/5/2011

ΤΕΧΝΙΚΟΣ ΓΡΑΜΜΑΤΕΑΣ  
ΑΝΑΣΤΑΣΙΟΣ Ν. ΑΝΤΩΝΟΠΟΥΛΟΣ

ΕΘΝΙΚΟΣ ΔΡΟΜΟΣ  
ΓΥΘΕΙΟΥ-ΣΙΑΦΤΗΣ

Αριθμός μετρώσας έκτασης  
αριθμ. 119/2011

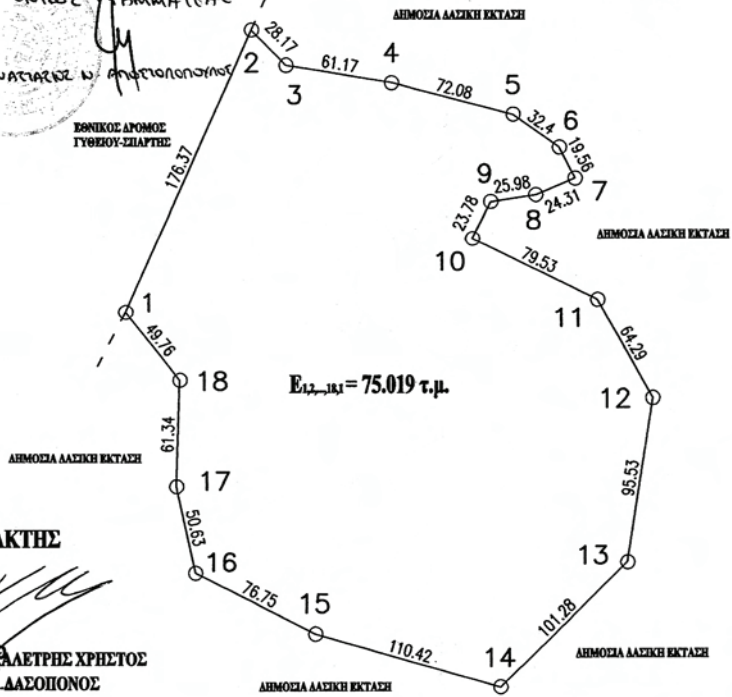

ΘΕΩΡΗΘΗΚΕ  
Ο ΔΑΣΑΡΧΗΣ ΓΥΘΕΙΟΥ

Ο ΣΥΝΤΑΚΤΗΣ



ΔΑΣΙΚΟΣ ΕΠΥΡΙΑΣ ΑΚΡΙΒΕΣ ΦΩΤΟΑΝΤΙΓΡΑΦΟΣ  
ΔΑΣΟΛΟΓΟΣ ΚΑΡΑΛΕΤΡΗΣ ΧΡΗΣΤΟΣ ΔΑΣΟΠΟΝΟΣ



ΠΑΝΑΓΙΩΤΗΣ Κ. ΑΡΑΧΩΒΙΤΗΣ

**ΕΘΝΙΚΟ ΤΥΠΟΓΡΑΦΕΙΟ**  
Για τεχνικούς λόγους στο σχεδιάγραμμα,  
έγινε σμίκρυνση, κατά ποσοστό 58%



**ΑΠΟ ΤΟ ΕΘΝΙΚΟ ΤΥΠΟΓΡΑΦΕΙΟ**

ΚΑΠΟΔΙΣΤΡΙΟΥ 34 * ΑΘΗΝΑ 104 32 * ΤΗΛ. 210 52 79 000 * FAX 210 52 21 004