



ΕΦΗΜΕΡΙΣ ΤΗΣ ΚΥΒΕΡΝΗΣΕΩΣ

ΤΗΣ ΕΛΛΗΝΙΚΗΣ ΔΗΜΟΚΡΑΤΙΑΣ

ΤΕΥΧΟΣ ΤΕΤΑΡΤΟ

Αρ. Φύλλου 182

9 Μαρτίου 2006

ΠΕΡΙΕΧΟΜΕΝΑ

ΑΠΟΦΑΣΕΙΣ

- Έγκριση καθορισμού Οριογραμμής τμήματος Ρέματος στην περιοχή «Πλάκα», στο Δ.Δ. Θυμιανών του Δήμου Αγίου Μηνά Χίου..... 1
- Κήρυξη ως αναδασωτέας εκτάσεως εμβαδού 11,200 στρεμμάτων στη θέση «Ασώματος» περιοχής ΣΒΟΡΩΝΑΤΩΝ περιφέρειας ΔΗΜΟΥ ΛΕΙΒΑΘΟΥΣ Νομού Κεφαλληνίας»..... 2
- Κήρυξη ως αναδασωτέας έκτασης εμβαδού 10,285 τ.μ. στη θέση «Σάκκος - Κουνάρα» του Δημοτικού Διαμερίσματος Έμπωνα, Δήμου Ατταβύρου, Νήσου Ρόδου, Νομού Δωδεκανήσου..... 3

ΑΠΟΦΑΣΕΙΣ

- Αριθ. 10 (1)
Έγκριση καθορισμού Οριογραμμής τμήματος Ρέματος στην περιοχή «Πλάκα», στο Δ.Δ. Θυμιανών του Δήμου Αγίου Μηνά Χίου.

Ο ΓΕΝΙΚΟΣ ΓΡΑΜΜΑΤΕΑΣ
ΠΕΡΙΦΕΡΕΙΑΣ ΒΟΡΕΙΟΥ ΑΙΓΑΙΟΥ

Έχοντας υπόψη:

1. Το ν. 3200/1955 περί διοικητικής αποκέντρωσης, όπως τροποποιήθηκε και συμπληρώθηκε μεταγενέστερα.
2. Τις διατάξεις του π.δ. 39/1983 περί μεταβιβάσεως αρμοδιοτήτων του Υπουργού Δημ. Έργων στις Περιφερειακές Υπηρεσίες.
3. Τις διατάξεις του άρθρου 66 του ν. 1622/1986 «περί Τοπικής Αυτοδιοίκησης, Περιφερειακής Ανάπτυξης και δημοκρατικού προγραμματισμού» όπως αντικαταστά-

θηκαν με τις διατάξεις της παρ.5 του άρθρου 33 του ν. 1832/1989.

4. Τις διατάξεις του ν. 2503/1997 «Διοίκηση, οργάνωση, στελέχωση της Περιφέρειας, ρύθμιση θεμάτων για την Τοπική Αυτοδιοίκηση και άλλες διατάξεις».

5. Την υπ' αριθμ. 33/1998 εγκύκλιο του Υ.ΠΕ.ΧΩ.Δ.Ε. «Αστυνόμευση ρεμάτων και συντήρηση αντιπλ/κών έργων».

6. Το ν. 3010/2002 «Εναρμόνιση του ν. 1650/1988 με τις οδηγίες 97/11 Ε.Ε και 96/61 Ε.Ε διαδικασία οριοθέτησης και ρυθμίσεις θεμάτων για τα υδατορέματα και άλλες διατάξεις».

7. Μετά την παρέλευση άπρακτης της προθεσμίας του ενός μηνός που σύμφωνα με το νόμο απαιτείται για την γνωμοδότηση του Δημοτικού Συμβουλίου Αγίου Μηνά Χίου σχετικά με την οριοθέτηση τμήματος του ρέματος που αναφέρεται στο θέμα.

8. Τα υπ' αριθμ. 14638/21.11.2005/ και το από 28.12.2005 έγγραφα της ΔΤΥΝΑ Χίου που μας απέστειλε τα εγκεκριμένα τοπογραφικά διαγράμματα: της οριοθέτησης του ρέματος στην περιοχή «Πλάκα» στο Δ.Δ. Θυμιανών του Δήμου Αγίου Μηνά Χίου, αποφασίζουμε:

9. Εγκρίνουμε τον καθορισμό της Οριογραμμής τμήματος Ρέματος στην περιοχή «Πλάκα» στο Δ.Δ. Θυμιανών του Δήμου Αγίου Μηνά Χίου, σύμφωνα με τα στοιχεία της Υδρολογικής μελέτης Οριογραμμής τμήματος Ρέματος στην παραπάνω περιοχή του Δήμου Αγίου Μηνά Χίου και σύμφωνα με το από Μάιο 2005 Τοπογραφικό διάγραμμα του Πολιτικού Μηχανικού Μιχαήλ Μαρίνου, όπως αυτή ελέγχθηκε και θεωρήθηκε από την Δ.Τ.Υ.Ν.Α. Χίου.

Η απόφαση αυτή να δημοσιευθεί στην Εφημερίδα της Κυβερνήσεως.

Μυτιλήνη, 20 Φεβρουαρίου 2006

Ο Γενικός Γραμματέας Περιφέρειας κ.α.α.
ΓΕΩΡΓΙΟΣ ΒΑΘΡΑΚΟΥΛΗΣ

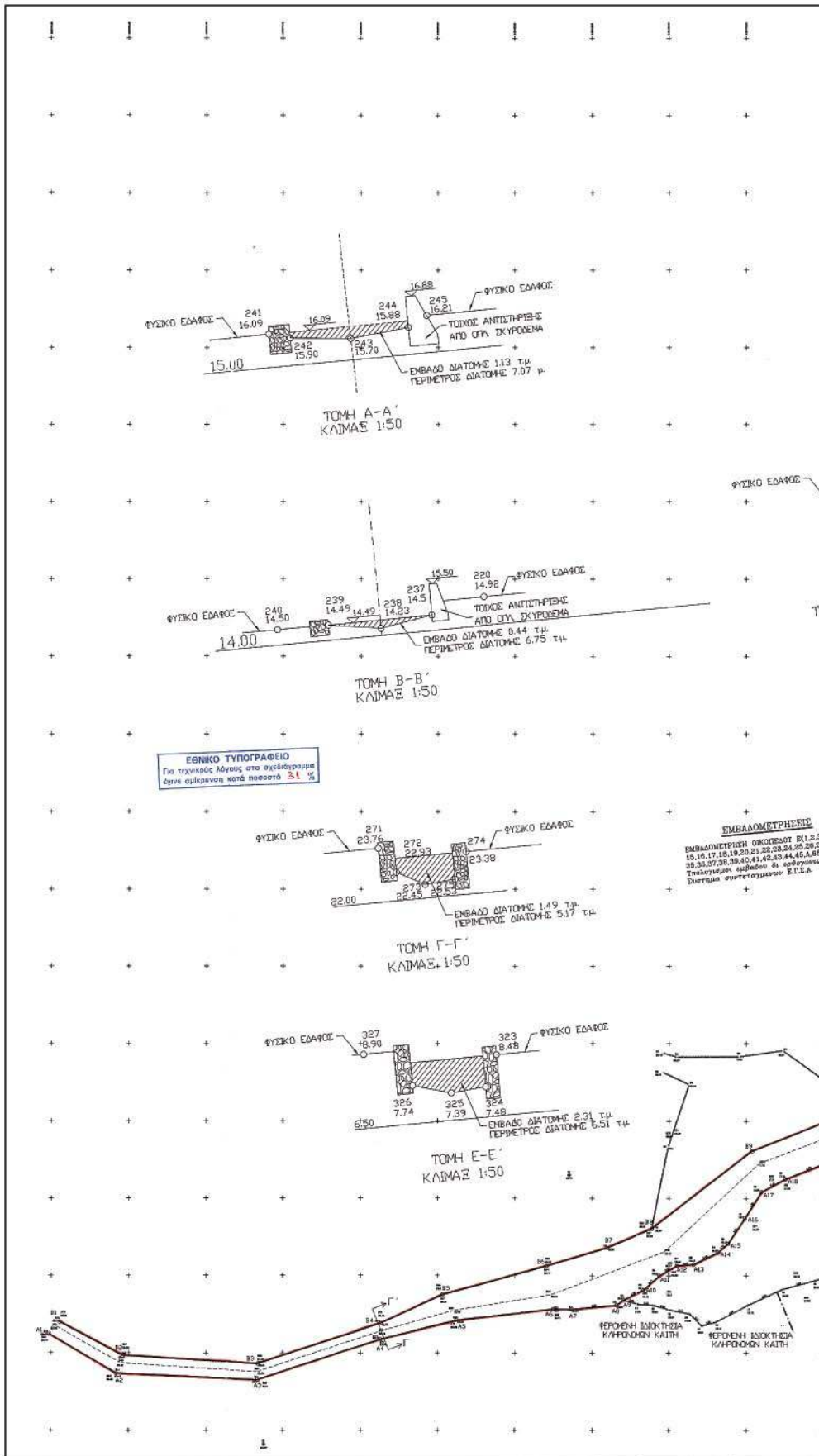

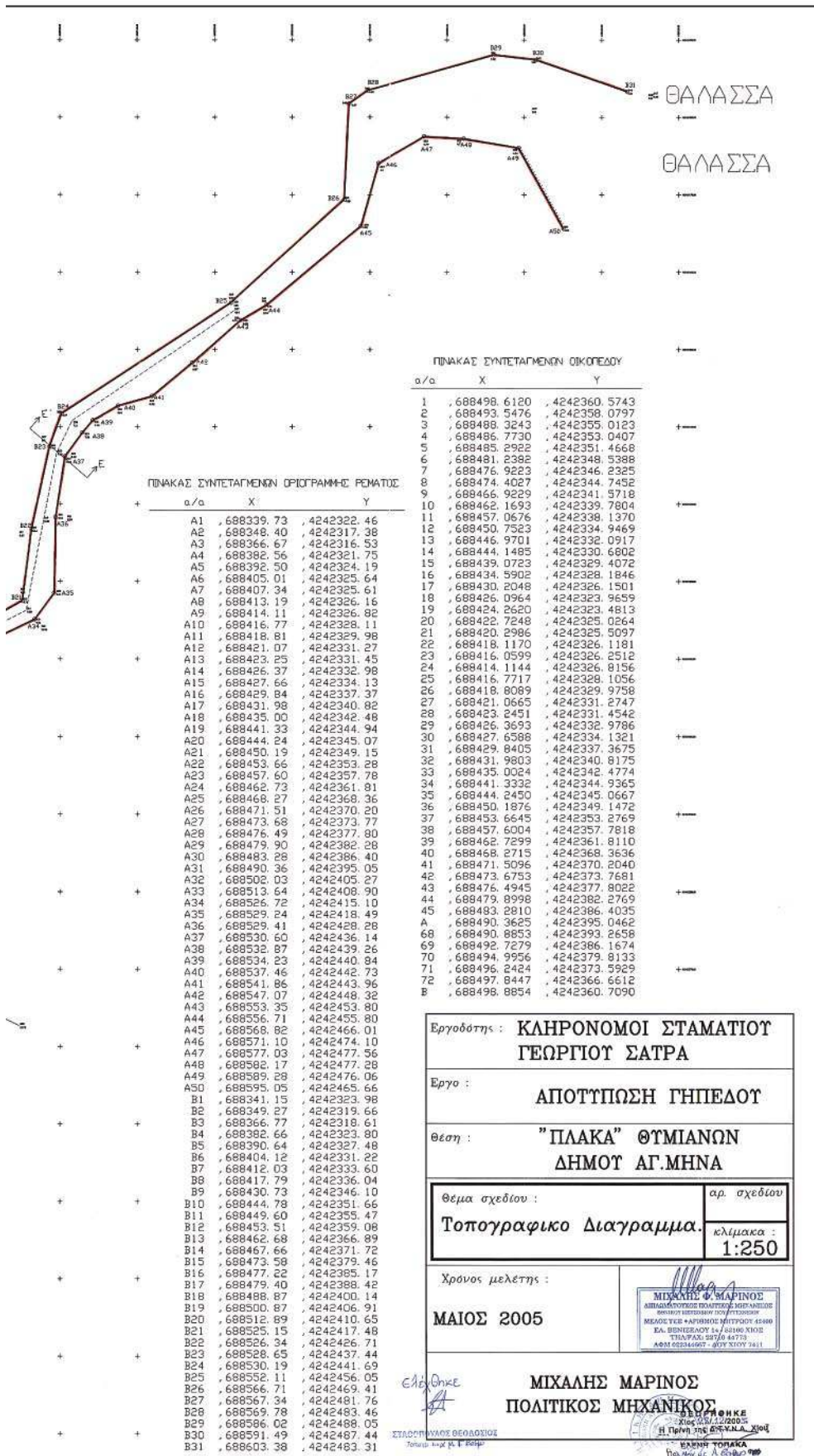

ΠΙΝΑΚΑΣ ΣΥΝΤΕΤΑΓΜΕΝΩΝ ΟΡΙΟΓΡΑΦΙΚΩΣ ΡΕΜΑΤΟΣ

α/α	X	Y
A1	688339.73	4242322.46
A2	688348.40	4242317.38
A3	688366.67	4242316.53
A4	688382.56	4242321.75
A5	688392.50	4242324.19
A6	688405.01	4242325.64
A7	688407.34	4242325.61
A8	688413.19	4242326.16
A9	688414.11	4242326.82
A10	688416.77	4242328.11
A11	688418.81	4242329.98
A12	688421.07	4242331.27
A13	688423.25	4242331.45
A14	688426.37	4242332.98
A15	688427.66	4242334.13
A16	688429.84	4242337.37
A17	688431.98	4242340.82
A18	688435.00	4242342.48
A19	688441.33	4242344.94
A20	688444.24	4242345.07
A21	688450.19	4242349.15
A22	688453.66	4242353.28
A23	688457.60	4242357.78
A24	688462.73	4242361.81
A25	688468.27	4242368.36
A26	688471.51	4242370.20
A27	688473.68	4242373.77
A28	688476.49	4242377.80
A29	688479.90	4242382.28
A30	688483.28	4242386.40
A31	688490.36	4242395.05
A32	688502.03	4242405.27
A33	688513.64	4242408.90
A34	688526.72	4242415.10
A35	688529.24	4242418.49
A36	688529.41	4242428.28
A37	688530.60	4242436.14
A38	688532.87	4242439.26
A39	688534.23	4242440.84
A40	688537.46	4242442.73
A41	688541.86	4242443.96
A42	688547.07	4242448.32
A43	688553.35	4242453.80
A44	688556.71	4242455.80
A45	688568.82	4242466.01
A46	688571.10	4242474.10
A47	688577.03	4242477.56
A48	688582.17	4242477.28
A49	688589.28	4242476.06
A50	688595.05	4242465.66
B1	688341.15	4242323.98
B2	688349.27	4242319.66
B3	688366.77	4242318.61
B4	688382.66	4242323.80
B5	688390.64	4242327.48
B6	688404.12	4242331.22
B7	688412.03	4242333.60
B8	688417.79	4242336.04
B9	688430.73	4242346.10
B10	688444.78	4242351.66
B11	688449.60	4242355.47
B12	688453.51	4242359.08
B13	688462.68	4242366.89
B14	688467.66	4242371.72
B15	688473.58	4242379.46
B16	688477.22	4242385.17
B17	688479.40	4242388.42
B18	688488.87	4242400.14
B19	688500.87	4242406.91
B20	688512.89	4242410.65
B21	688525.15	4242417.48
B22	688526.34	4242426.71
B23	688528.65	4242437.44
B24	688530.19	4242441.69
B25	688552.11	4242456.05
B26	688566.71	4242469.41
B27	688567.34	4242481.76
B28	688569.78	4242483.46
B29	688586.02	4242488.05
B30	688591.49	4242487.44
B31	688603.38	4242483.31

ΠΙΝΑΚΑΣ ΣΥΝΤΕΤΑΓΜΕΝΩΝ ΟΙΚΟΠΕΔΟΥ

α/α	X	Y
1	688498.6120	4242360.5743
2	688493.5476	4242358.0797
3	688488.3243	4242355.0123
4	688486.7730	4242353.0407
5	688485.2922	4242351.4668
6	688481.2382	4242348.5388
7	688476.9223	4242346.2325
8	688474.4027	4242344.7452
9	688466.9229	4242341.5718
10	688462.1693	4242339.7804
11	688457.0676	4242338.1370
12	688450.7523	4242334.9469
13	688446.9701	4242332.0917
14	688444.1485	4242330.6802
15	688439.0723	4242329.4072
16	688434.5902	4242328.1846
17	688430.2048	4242326.1501
18	688426.0964	4242323.9659
19	688424.2520	4242323.4813
20	688422.7248	4242325.0264
21	688420.2986	4242325.5097
22	688418.1170	4242326.1181
23	688416.0599	4242326.2512
24	688414.1144	4242326.8156
25	688416.7717	4242328.1056
26	688418.8089	4242329.9758
27	688421.0665	4242331.7477
28	688423.2451	4242331.4542
29	688426.3693	4242332.9786
30	688427.6588	4242334.1321
31	688429.8405	4242337.3675
32	688431.9803	4242340.8175
33	688435.0024	4242342.4774
34	688441.3332	4242344.9365
35	688444.2450	4242345.0667
36	688450.1876	4242349.1472
37	688453.6645	4242353.2769
38	688457.6004	4242357.7818
39	688462.7299	4242361.8110
40	688468.2715	4242368.3636
41	688471.5096	4242370.2040
42	688473.6753	4242373.7681
43	688476.4945	4242377.8022
44	688479.8998	4242382.2769
45	688483.2810	4242386.4035
A	688490.3625	4242395.0462
68	688490.8853	4242393.2658
69	688492.7279	4242386.1674
70	688494.9956	4242379.8133
71	688496.2424	4242373.5929
72	688497.8447	4242366.6512
B	688498.8854	4242360.7090

Εργοδότης : ΚΛΗΡΟΝΟΜΟΙ ΣΤΑΜΑΤΙΟΥ ΓΕΩΡΓΙΟΥ ΣΑΤΡΑ

Εργο : ΑΠΟΤΤΙΠΩΣΗ ΓΗΠΕΔΟΥ

Θέση : "ΠΛΑΚΑ" ΘΥΜΙΑΝΩΝ ΔΗΜΟΥ ΑΓ.ΜΗΝΑ

Θέμα σχεδίου : Τοπογραφικό Διαγράμμα. αρ. σχεδίου κλίμακα : 1:250

Χρόνος μελέτης : ΜΑΙΟΣ 2005

ΜΙΧΑΗΛΗΣ Φ. ΜΑΡΙΝΟΣ
ΑΡΧΙΤΕΚΤΟΝΟΣ ΓΕΩΜΕΤΡΟΣ, ΜΕΡΟΣ ΤΕΧΝ. ΕΡΓΩΝ ΚΑΤΑΣΤΡΟΦΩΝ
ΜΕΛΟΣ Τ.Ε.Ε. * ΑΡΧΙΤΕΚΤΟΝΟΣ ΜΗΤΡΩΟΥ 45880
ΕΔ. ΒΕΝΙΖΕΛΟΥ 24 / 66100 ΧΙΟΣ
ΤΗΛ: FAX: 0972 / 4773
ΑΦΜ 02234567 - ΔΟΥ ΧΙΟΥ 7411

ΜΙΧΑΗΛΗΣ Φ. ΜΑΡΙΝΟΣ
ΠΟΛΙΤΙΚΟΣ ΜΗΧΑΝΙΚΟΣ

ΚΑΤΑΣΤΡΟΦΩΝ ΘΕΛΩΣΙΩΝ
Τομέας 1-2-2 Κ.Τ.Ε. 6588

ΕΠΙΣΤΗΜΟΝΙΚΟ Κέντρο Μελετών
Η Πρωτοβουλία Εθνικής Χιούς
ΚΑΝΟΝΙΣΜΟΣ ΤΟΠΙΚΑ
Παράρτημα Α' 6/2009

Αριθμ. 380 (2)
Κήρυξη ως αναδασωτέας εκτάσεως εμβαδού 11,200 στρεμμάτων στη θέση «Ασώματος» περιοχής ΣΒΟΡΩΝΑΤΩΝ περιφέρειας ΔΗΜΟΥ ΛΕΙΒΑΘΟΥΣ Νομού Κεφαλληνίας».

Ο ΓΕΝΙΚΟΣ ΓΡΑΜΜΑΤΕΑΣ
ΠΕΡΙΦΕΡΕΙΑΣ ΙΟΝΙΩΝ ΝΗΣΙΩΝ

Έχοντας υπόψη:

1. Τις περί Διοικητικής αποκέντρωσης διατάξεις του ν. 3200/1955, όπως τροποποιήθηκε και συμπληρώθηκε μεταγενέστερα με το ν.δ. 532/1970.

2. Τις διατάξεις του άρθρου 117 παρ. 3 του Συντάγματος.

3. Τις διατάξεις του ν. 998/1979 «περί προστασίας των δασών και των δασικών εν γένει εκτάσεων της χώρας» και συγκεκριμένα:

α) Του άρθρου 38 παρ.1.

β) Του άρθρου 41 παρ. 1.

4. Τις διατάξεις του ν. 3208/2003 «Προστασία των δασικών οικοσυστημάτων, κατάρτιση δασολογίου, ρύθμιση εμπραγμάτων δικαιωμάτων επί δασών και δασικών εν γένει εκτάσεων και άλλες διατάξεις».

5. Τις διαταγές του Υπουργείου Γεωργίας αριθμ α) 160417/1180/8.7.1980 και β) 182447/3049/24.9.1980.

6. Τον ν. 2218/13.6.1994 «Περί ίδρυσης Νομαρχιακής Αυτοδιοίκησης, τροποποίησης διατάξεων για την πρωτοβάθμια αυτοδιοίκηση και την περιφέρεια και άλλες διατάξεις» όπως τροποποιήθηκε μεταγενέστερα με τον ν. 2240/16.9.1994.

7. Τον ν. 2503/30.5.1997 «Διοίκηση, οργάνωση, στελέχωση της περιφέρειας, ρύθμιση θεμάτων για την τοπική αυτοδιοίκηση και άλλες διατάξεις».

8. Την αναφορά της Δ/σης Δασών Κεφαλληνίας με αριθμ. 62/3.1.2006 με την οποία προτείνεται η κήρυξη ως αναδασωτέας, της αναφερόμενης στο θέμα εκτάσεως, αποφασίζουμε:

Κηρύσσουμε ως αναδασωτέα, με σκοπό τη διατήρηση του δασικού χαρακτήρα αυτής, τον αποκλεισμό διάθεσης της για άλλη χρήση και την αποκατάσταση της καταστραφείσας δασικής βλάστησης με φυσική αναγέννηση, τη δασική έκταση που κάηκε, εμβαδού έντεκα στρεμμάτων και διακοσίων τετραγωνικών μέτρων (11,200 στρ.) που βρίσκεται στη θέση «Ασώματος» περιοχής ΣΒΟΡΩΝΑΤΩΝ περιφέρειας ΔΗΜΟΥ ΛΕΙΒΑΘΟΥΣ, Νομού Κεφαλληνίας και προσδιορίζεται από τα στοιχεία Α-Β-Γ-Δ-Ε-Ζ-Α όπως φαίνονται στο συνημμένο απόσπασμα χάρτη Γ.Υ.Σ κλίμακας 1:5000 το οποίο αποτελεί αναπόσπαστο μέρος της απόφασης αυτής και ορίζεται ως εξής:

Ανατολικά: Με δασική και μη δασική έκταση.

Δυτικά: Με δρόμο και δασική έκταση.





Βόρεια: Με δρόμο και δασική έκταση.

Νότια: Με δρόμο και δασική έκταση.

Η απόφαση αυτή να δημοσιευθεί στην Εφημερίδα της Κυβερνήσεως.

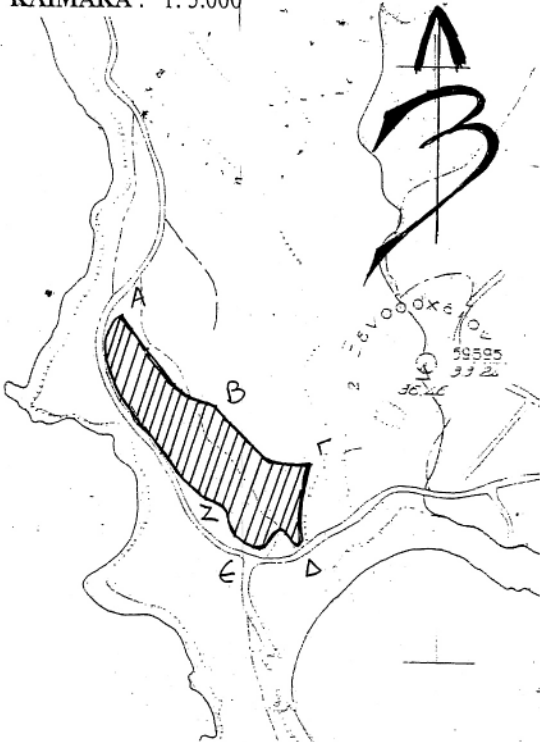
Κέρκυρα, 19 Ιανουαρίου 2006

Ο Γενικός Γραμματέας Περιφέρειας
ΣΩΤΗΡΙΟΣ ΒΟΣΔΟΥ

<p>ΕΛΛΗΝΙΚΗ ΔΗΜΟΚΡΑΤΙΑ ΠΕΡΙΦΕΡΕΙΑ ΙΟΝΙΩΝ ΝΗΣΙΩΝ Δ/ΝΣΗ ΔΑΣΩΝ ΚΕΦ/ΝΙΑΣ</p>	<p>Ανήκει στην αριθμ. : 380/19-1-2006 Απόφαση Γενικού Γραμματέα Π.Ι.Ν. ΑΠΟΣΠΑΣΜΑ ΧΑΡΤΗ Γ.Υ.Σ. αριθμ 6132/8 ΔΗΜΟΣ : ΛΕΙΒΑΘΟΥΣ ΘΕΣΗ : «Ασώματος», περιοχής ΣΒΟΡΩΝΑΤΩΝ ΚΛΙΜΑΚΑ : 1:5.000</p>	
<div style="border: 1px solid black; padding: 2px; width: fit-content; margin: 0 auto;"> <p>ΕΘΝΙΚΟ ΤΥΠΟΓΡΑΦΕΙΟ Για τεχνικούς λόγους στο σχεδιάγραμμα έγινε σμίκρυνση κατά ποσοστό 78%</p> </div>		
<p>ΥΠΟΜΝΗΜΑ :</p> <div style="display: flex; align-items: center; margin-top: 10px;"> <div style="width: 20px; height: 20px; background: repeating-linear-gradient(45deg, transparent, transparent 2px, black 2px, black 4px); margin-right: 10px;"></div> <p>Α-Β-Γ-Δ-Ε-Ζ-Α: Όρια καμένης δασικής έκτασης συνολικού εμβαδού 11,200 στρεμμάτων</p> </div>		
<p>ΘΕΩΡΗΘΗΚΕ Κέρκυρα 19/1/2006</p> <p style="text-align: center;">- Ο - ΓΕΝΙΚΟΣ ΓΡΑΜΜΑΤΕΑΣ</p>  <p>ΣΩΤΗΡΙΟΣ ΒΟΥΛΑΣ</p>	<p>ΘΕΩΡΗΘΗΚΕ Αργοστόλι, 3-1-2006</p>  <p>Δ/ΝΤΗΣ ΔΑΣΩΝ α.α</p>  <p>ΣΠΥΡΟΣ ΒΑΡΒΑΤΣΟΥΛΑΣ ΔΑΣΟΛΟΓΟΣ</p>	<p>Αργοστόλι, 3-1-2006</p> <p style="text-align: center;">- Η - ΣΥΝΤΑΚΤΡΙΑ</p>  <p>ΣΑΡΛΟΥ ΜΑΡΙΑ ΔΑΣΟΠΟΝΟΣ</p>

Αριθμ. 714

(3)

Κήρυξη ως αναδασωτέας έκτασης εμβαδού 10.285 τ.μ. στη θέση «Σάκκος - Κουνάρα» του Δημοτικού Διαμερίσματος Έμπωνα, Δήμου Ατταβύρου, Νήσου Ρόδου, Νομού Δωδεκανήσου.

Ο ΓΕΝΙΚΟΣ ΓΡΑΜΜΑΤΕΑΣ
ΠΕΡΙΦΕΡΕΙΑΣ ΝΟΤΙΟΥ ΑΙΓΑΙΟΥ

Έχοντας υπόψη:

1. Τις διατάξεις του ν. 3200/1955 περί διοικητικής αποκέντρωσης, όπως τροποποιήθηκε και συμπληρώθηκε μεταγενέστερα με το ν.δ. 532/1970.

2. Τις διατάξεις του άρθρου 7 του ν. 2503/1997 «Διοίκηση, οργάνωση, στελέχωση της Περιφέρειας κ.λπ.».

3. Τις διατάξεις του άρθρου 117 παρ. 3 του Συντάγματος.

4. Τις διατάξεις του ν. 998/1979 «Περί προστασίας των Δασών κ.λπ.» και ειδικότερα:

α) του άρθρου 41 παρ. 1 και

β) του άρθρου 38 παρ. 1.

5. Τις διαταγές του Υπουργείου Γεωργίας:

α) 160417/1180/8.7.1980 και

β) 182447/3049/24.9.1980.

6. Την από 25.1.2006 έκθεση αυτοψίας και πρόταση του Δασολόγου Παπακωνσταντίνου Σπυρίδωνα με την οποία προτείνεται η κήρυξη της έκτασης που αναφέρεται στο θέμα ως αναδασωτέας.

7. Την αριθμ. πρωτ. 396/25.1.2006 Εισήγηση της Δ/σης Δασών Δωδ/νήσου για κήρυξη της δασικής έκτασης αναδασωτέας, αποφασίζουμε:

Κηρύσσουμε ως αναδασωτέα, με σκοπό την διατήρηση του χαρακτήρα του Δάσους Τραχείας Πεύκης και την αποκατάσταση της βλάστησης, με φυσική αναγέννηση, η οποία καταστράφηκε από πυρκαγιά κατά τον Οκτώβριο του 2006, έκταση εμβαδού 10285 τ.μ. που αποτελεί τμήμα της ΚΜ 500 γαιών Έμπωνα, του Δημ. Διαμερίσματος Έμπωνα του Δήμου Ατταβύρου, που βρίσκεται στη θέση «Σάκκος - Κουνάρα», Νήσου Ρόδου, η οποία απεικονίζεται στο σχεδιάγραμμα που επισυνάπτεται και αποτελεί αναπόσπαστο μέρος της παρούσας, με τα στοιχεία (1, 2, ... 8, 9, 1) και έχει όρια:

Ανατολικά: Δάσος Τραχείας Πεύκης

Δυτικά: -//-

Βόρεια: -//-

Νότια: -//-

Η απόφαση αυτή ισχύει από της κοινοποιήσεως της αρμοδίως (άρθρο 41 του ν. 998/1979) και προ της δημοσίευσης της στην Εφημερίδα της Κυβερνήσεως. (άρθρο 37 του ν. 3200/1955).

Η απόφαση αυτή να δημοσιευθεί στην Εφημερίδα της Κυβερνήσεως.

Ρόδος, 13 Φεβρουαρίου 2006

Ο Γενικός Γραμματέας Περιφέρειας
ΧΑΡΑΛΑΜΠΟΣ ΚΟΚΚΙΝΟΣ

ΤΟΠΟΓΡΑΦΙΚΟ ΔΙΑΓΡΑΜΜΑ ΚΑΜΜΕΝΟΥ ΔΗΜΟΣΙΟΥ ΔΑΣΟΥΣ ΤΡΑΧΕΙΑΣ ΠΕΥΚΗΣ ΕΜΒΑΔΟΥ 10285 τ.μ. ΣΤΗΝ ΘΕΣΗ « ΣΑΚΚΟΣ - ΚΟΥΝΑΡΑ » Δ.Δ. ΕΜΠΩΝΑ ΔΗΜΟΥ ΑΤΤΑΒΥΡΟΥ ΝΗΣΟΥ ΡΟΔΟΥ ΝΟΜΟΥ ΔΩΔ/ΝΗΣΟΥ.

Ανήκει στην *φ. Ρόδ. 13-2-2006* *Αντίγραφο του Γ. Γρ. Πρ. Ν. Αγαπίου*
της Δ/σης Δασών Δωδεκανήσου

ΑΠΟΣΠΑΣΜΑ ΜΟΡΦΟΛΟΓΙΚΟΥ ΧΑΡΤΗ ΜΕ ΚΛΙΜΑΚΑ 1:5000 (Αρ. Φύλλου 8819/2)

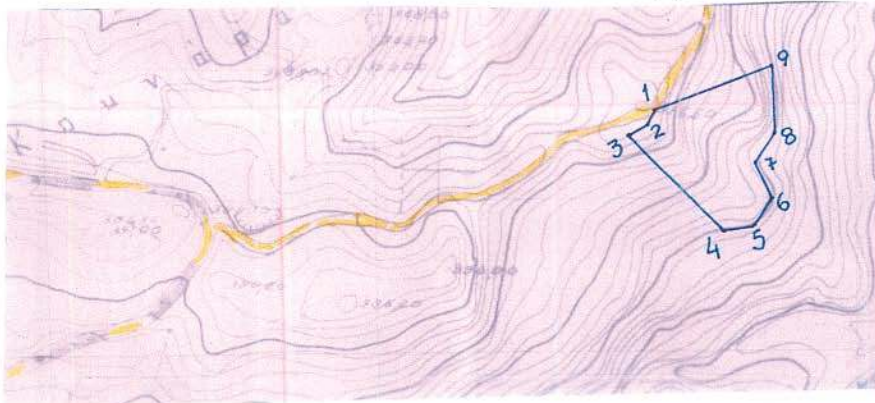

ΑΠΟΣΠΑΣΜΑ ΚΤΗΜΑΤΟΛΟΓΙΚΟΥ ΧΑΡΤΗ ΠΕΡΙΟΧΗΣ ΜΕ ΚΛΙΜΑΚΑ 1:5000

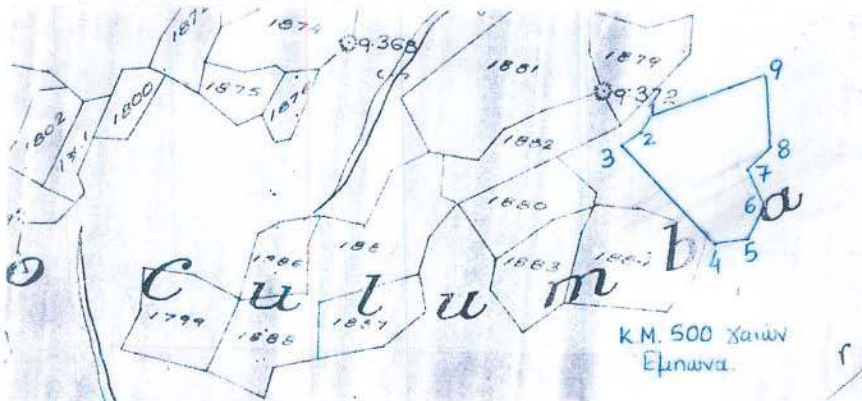

ΥΠΟΜΝΗΜΑ

Ε (1,2,3,4,5,6,7,8,9,1) : 10285 τ.μ. , εμβαδόν καμμένου από πυρκαγιά δημόσιου δάσους που εκδηλώθηκε στις 30-10-2005 στην θέση « Σάκκος-Κουνάρα » , Δ.Δ. Έμπωνα , Δήμου Ατταβύρου , Νήσου Ρόδου , Νομού Δωδ/σου.

Ρόδος 13-2-2006
ΘΕΩΡΗΘΗΚΕ
Ο Δ/ΝΤΗΣ ΔΑΣΩΝ ΔΩΔ/ΣΟΥ



Κοντήσης Φίλιππος
Δασολόγος με βαθμό Α'

Ρόδος 25-1-2006

Ο ΕΝΕΡΓΗΣΑΣ ΤΗΝ ΑΥΤΟΨΙΑ



Παπακωνσταντίνου Σπυρίδων
Δασολόγος

ΕΘΝΙΚΟ ΤΥΠΟΓΡΑΦΕΙΟ
Για τεχνικούς λόγους στο σχεδιάγραμμα έγινε σμίκρυνση κατά ποσοστό 78 %



04001820903060008

ΑΠΟ ΤΟ ΕΘΝΙΚΟ ΤΥΠΟΓΡΑΦΕΙΟ

ΚΑΠΟΔΙΣΤΡΙΟΥ 34 * ΑΘΗΝΑ 104 32 * ΤΗΛ. 210 52 79 000 * FAX 210 52 21 004
ΗΛΕΚΤΡΟΝΙΚΗ ΔΙΕΥΘΥΝΣΗ: <http://www.et.gr> - e-mail: webmaster@et.gr