



ΕΦΗΜΕΡΙΣ ΤΗΣ ΚΥΒΕΡΝΗΣΕΩΣ

ΤΗΣ ΕΛΛΗΝΙΚΗΣ ΔΗΜΟΚΡΑΤΙΑΣ

ΤΕΥΧΟΣ ΤΕΤΑΡΤΟ

Αρ. Φύλλου 18

21 Ιανουαρίου 2008

ΠΕΡΙΕΧΟΜΕΝΑ

ΑΠΟΦΑΣΕΙΣ

- Κήρυξη ως αναδασωτέας έκτασης 0,075 στρ. στη θέση «Φίχθι» περιφέρειας Δήμου Μάνδρας Ν. Αττικής..... 1
- Κήρυξη ως αναδασωτέας έκτασης εμβαδού 0.736 στρ. στη θέση «Ντουράκο Αλεποχωρίου» περιφέρειας Δήμου Μεγάρων..... 2
- Κήρυξη ως αναδασωτέας έκτασης 0,579 στρ. στη θέση «Φίχθι» περιφέρειας Δήμου Μάνδρας Ν. Αττικής. 3
- Κήρυξη ως αναδασωτέας έκτασης 0,24750 στρ. στη θέση «Φίχθι» περιφέρειας Δήμου Μάνδρας Ν. Αττικής..... 4

ΑΠΟΦΑΣΕΙΣ

- Αριθμ. 2632 π.ε. (1)
Κήρυξη ως αναδασωτέας έκτασης 0,075 στρ. στη θέση «Φίχθι» περιφέρειας Δήμου Μάνδρας Ν. Αττικής.

Ο ΓΕΝΙΚΟΣ ΓΡΑΜΜΑΤΕΑΣ ΠΕΡΙΦΕΡΕΙΑΣ ΑΤΤΙΚΗΣ

Έχοντας υπόψη:

1. Τις περί Διοικητικής Αποκέντρωσης διατάξεις του ν. 3200/1955 όπως τροποποιήθηκε και ισχύει.
2. Τον ν. 2503/1997 Διοίκηση, Οργάνωση Περιφέρειας κλπ.
3. Τις διατάξεις του ν. 998/1979 «Περί Προστασίας των Δασών και των δασικών εν γένει εκτάσεων της Χώρας και συγκεκριμένα
 - α. - του άρθρου 41 παρ.1
 - β. - του άρθρου 38 παρ. 1
4. Τις δ/γές του Υπουργείου Γεωργίας:
 - α) 160417/1180/8.7.1980
 - β) 182447/3049/24.9.1980
5. Την υπ' αριθμ. 3259/30.8.2007 πρόταση - εισήγηση του Δασαρχείου Αιγιάλεω και σχετική εισήγηση της Δ/σης Δασών Δυτικής Αττικής, αποφασίζουμε:

Κηρύσσουμε ως αναδασωτέα λόγω εκχέρσωσης, με σκοπό τη διατήρηση του χαρακτήρα του δάσους, ώστε ν' αποκλεισθεί η διάθεσή της για άλλο σκοπό πλην δασικού, την έκταση εμβαδού μηδέν στρεμμάτων και εβδομήντα πέντε χιλιοστών του στρέμματος (0,075 στρ.) που βρίσκεται στη θέση «Φίχθι» περιφέρειας Δήμου Μάνδρας Νομαρχίας Δυτικής Αττικής και προσδιορίζεται με τα στοιχεία Α,Β,Γ,Δ,Α όπως φαίνεται στο συνημμένο σχεδιάγραμμα κλίμ. 1:500 και το απόσπασμα πινακίδας χάρτη κλίμακας 1:5000 (Α/Φ 6432/5), το οποίο αποτελεί αναπόσπαστο μέρος της αποφάσεως αυτής και έχει όρια:

Ανατολικά: Με αναδασωτέα έκταση (σύμφωνα με την υπ' αριθμ. 67/2.5.2007 απόφαση κήρυξης έκτασης ως αναδασωτέας).

Δυτικά: Με αναδασωτέα έκταση (σύμφωνα με την υπ' αριθμ. 67/2.5.2007 απόφαση κήρυξης έκτασης ως αναδασωτέας).

Βόρεια: Με αναδασωτέα έκταση (σύμφωνα με την υπ' αριθμ. 67/2.5.2007 απόφαση κήρυξης έκτασης ως αναδασωτέας).

Νότια: Με αναδασωτέα έκταση (σύμφωνα με την υπ' αριθμ. 67/2.5.2007 απόφαση κήρυξης έκτασης ως αναδασωτέας).

Η αποκατάσταση της βλάστησης θα γίνει με φυσική αναγέννηση ή με πρόγραμμα τεχνητής αναδάσωσης εντός τριών το πολύ ετών που θα καταρτίσει η Υπηρεσία μας.

Η απόφαση αυτή να δημοσιευθεί στην Εφημερίδα της Κυβερνήσεως.

Αθήνα, 9 Ιανουαρίου 2008

Ο Γενικός Γραμματέας Περιφέρειας
ΧΑΡΑΛΑΜΠΟΣ ΜΑΝΙΑΤΗΣ

ΣΧΕΔΙΑΓΡΑΜΜΑ

Έκταση υπό στοιχεία Α, Β, Γ, Δ, Α εμβαδού μηδέν στρεμμάτων εβδομήντα πέντε χιλιοστών του στρέμματος (0,075 στ.ρ.) η οποία προτείνεται να κηρυχθεί αναδασωτέα στη θέση «Φίγθο» Περιφέρειας Δήμου Μάνδρας

Απόφαση του 6432/5 γάρτη ΓΥΣ κλιμ. 1:5000 στο οποίο σημειώνεται η θέση της έκτασης

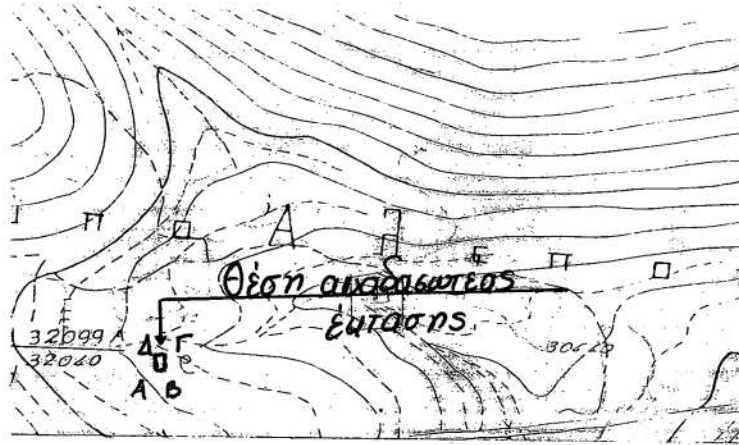

Με στοιχεία Α, Β, Γ, Δ, Α

η έκταση που προτείνεται να κηρυχθεί αναδασωτέα κλιμ 1:500

ΕΘΝΙΚΟ ΤΥΠΟΓΡΑΦΕΙΟ
Για τεχνικούς λόγους στο σχεδιάγραμμα έγινε σμίκρυνση κατά ποσοστό 86 %

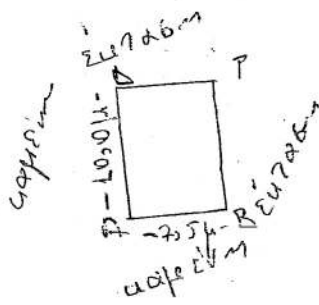

10 ΙΑΝ. 2008

Ανηκει στην 26327.ε/9-1-2008 Απόφαση του Γ.Γ. Περιφέρειας Αττικής

Αρ. Πρωτ. 2318/07 Δρ. Πρωτ. 3018/07
Η Συντάκτρια Ο. Δασάρχης

ΘΕΩΡΕΙΤΑΙ

16/12/07 Ο Γεν. Γραμματέας Ο. Αντ. Δασών Δυτ. Αττικής Περιφέρειας Αττικής

Β. Οικονομίου
ΚΡΗΣΤΟΣ ΜΙΑΖΑΚΗΣ
ΔΑΣΟΛΟΓΟΣ



ΧΑΡΑΛΑΜΠΟΣ ΜΑΝΙΑΤΗΣ

Αριθμ. 3968 π.ε.

(2)

Κήρυξη ως αναδασωτέας έκτασης εμβαδού 0,736 στρ. στη θέση «Ντουράκο Αλεποχωρίου» περιφέρειας Δήμου Μεγάρων.

Ο ΓΕΝΙΚΟΣ ΓΡΑΜΜΑΤΕΑΣ ΠΕΡΙΦΕΡΕΙΑΣ ΑΤΤΙΚΗΣ

Έχοντας υπόψη:

1. Τις περί Διοικητικής Αποκέντρωσης διατάξεις του ν. 3200/1955 όπως τροποποιήθηκε και ισχύει.

2. Το ν. 2503/1997 Διοίκηση, Οργάνωση Περιφέρειας κ.λπ.

3. Τις διατάξεις του ν. 998/1979 «Περί Προστασίας των Δασών και των δασικών εν γένει εκτάσεων της Χώρας και συγκεκριμένα του άρθρου 41 παρ. 1 και του άρθρου 38 παρ. 1.

4. Τις δ/γές του Υπ. Γεωργίας με αριθμούς 160417/1180/8.7.1980 και 182447/3049/24.9.1980.

5. Την υπ' αριθμ. 4060/5.12.2007 εισήγηση - πρόταση του Δασαρχείου Μεγάρων και σχετική εισήγηση της Δ/νσης Δασών Δυτ. Αττικής, αποφασίζουμε:

Κηρύσσουμε ως αναδασωτέα λόγω καταστροφής της δασικής βλάστησης (εκχέρσωση) με σκοπό τη διατήρηση της δασικής μορφής ώστε να αποκλεισθεί η διάθεσή

της για άλλο σκοπό, τη δασική έκταση εμβαδού μηδέν στρεμμάτων και επτακοσίων τριάντα εξι χιλιοστών του στρέμματος (0,736 στρ.) που βρίσκεται στη θέση «Ντουράκο Αλεποχωρίου» περιφέρειας Δήμου Μεγάρων. Η έκταση αποτυπώνεται με τα περιμετρικά στοιχεία (Α, Β, Γ, Δ, Α) στο τροπογραφικό διάγραμμα κ.λπ. 1:500 και στο απόσπασμα χάρτη Γ.Υ.Σ. κ.λπ. 1:5000 (Α.Φ. 6349/3) τα οποία αποτελούν αναπόσπαστο μέρος της αποφάσεως αυτής και συνορεύει σήμερα:

Ανατολικά: Με οικία.

Δυτικά: Με δάσος πεύκης.

Βόρεια: Με μη δασικής μορφής έκταση.

Νότια: Με δάσος πεύκης.

Η αποκατάσταση της βλάστησης θα γίνει με φυσική αναγέννηση ή με πρόγραμμα τεχνητής αναδάσωσης εντός τριών το πολύ ετών που θα καταρτίσει η Υπηρεσία μας.

Η απόφαση αυτή να δημοσιευθεί στην Εφημερίδα της Κυβερνήσεως.

Αιγάλεω, 9 Ιανουαρίου 2008

Ο Γενικός Γραμματέας Περιφέρειας
ΧΑΡΑΛΑΜΠΟΣ ΜΑΝΙΑΤΗΣ

ΤΟΠΟΓΡΑΦΙΚΟ ΔΙΑΓΡΑΜΜΑ

Έκτασης, με στοιχεία ΑΒΓΔΑ εμβαδού 0,736στρ., η οποία εκχερσώθηκε στη θέση "Ντουράκο Αλεποχωρίου" της περιφέρειας Δήμου Μεγάρων και προτείνεται να κηρυχθεί αναδασωτέα

Περίμετρος καταληφθείσας έκτασης **23μ.** Τοπογραφικό βάθος **κλίμ. 1:5000 ΓΥΣ (6349/3)**
τοπογραφικό διάγραμμα κλίμ. 1:500

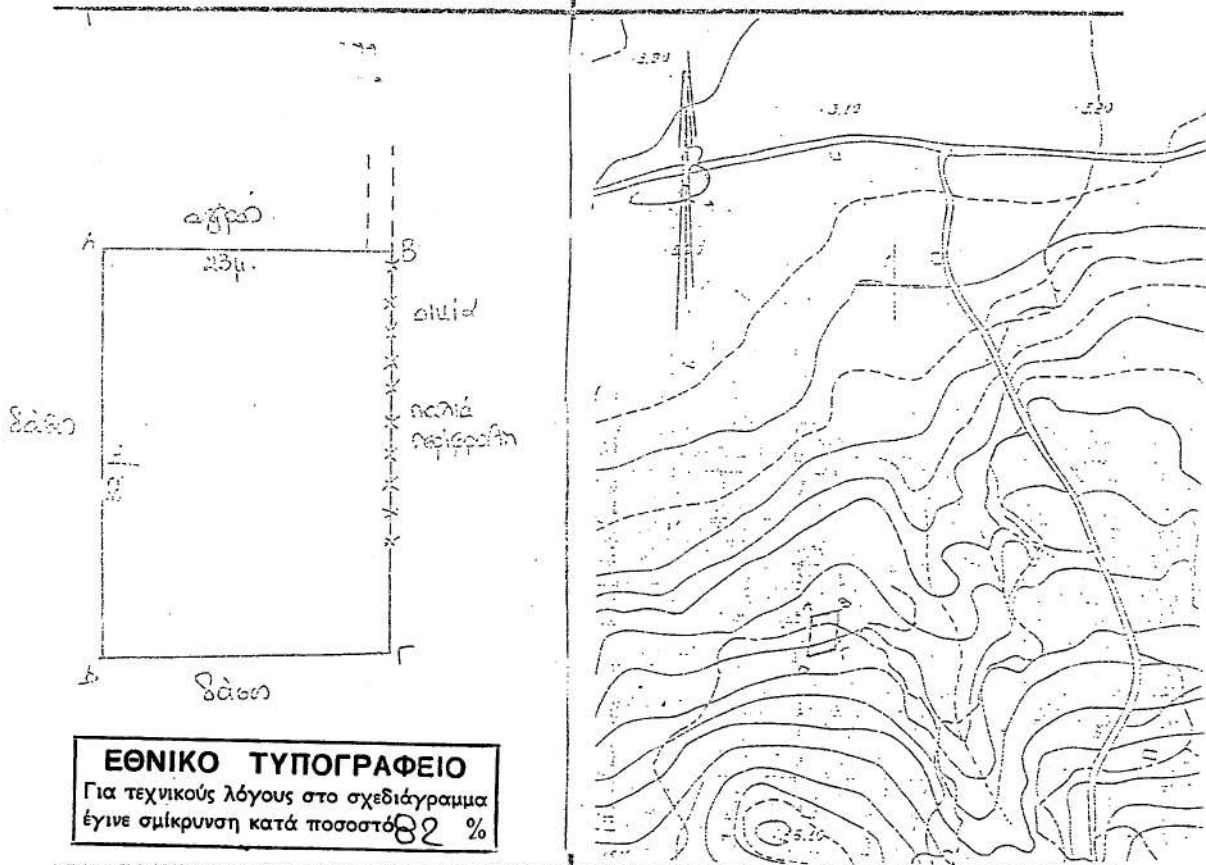

Ανήκει στην 3968η/9-1-2008
Απόφαση του Γ.Γ.Π.Α.

Μέγαρα 29-11-2007
Η Συντάκτρια



[Signature]
Χατζηστεργίου Μ.
Δασοπόνος

Αθήνα 9-1-2008
Γ.Γ.Π.Α.

ΘΕΩΡΗΘΗΚΕ
Αιγάλεω 18-12-2007
Ο Διευθυντής Δασών α.α.

Μέγαρα 29-11-2007
Ο Δασάρχης α.α.

[Signature]
ΠΑΡΑΡΤΗΡΙΟΣ ΚΑΤΑΚΕΤΗ

[Signature]
ΔΗΜΗΤΡΙΟΣ ΠΑΠΑΔΟΠΟΥΛΟΣ
ΔΑΣΟΛΟΓΟΣ

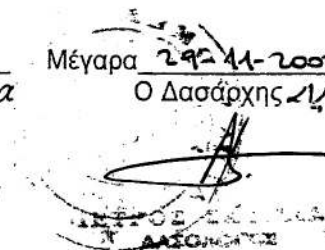

Αριθμ. 2547 π.ε. (3)
Κήρυξη ως αναδασωτέας έκτασης 0,579 στρ. στη θέση
«Φίχθι» περιφέρειας Δήμου Μάνδρας Ν. Αττικής.

Ο ΓΕΝΙΚΟΣ ΓΡΑΜΜΑΤΕΑΣ ΠΕΡΙΦΕΡΕΙΑΣ ΑΤΤΙΚΗΣ

Έχοντας υπόψη:

1. Τις περί Διοικητικής Αποκέντρωσης διατάξεις του
ν. 3200/1955 όπως τροποποιήθηκε και ισχύει.

2. Τον ν.2503/1997 Διοίκηση, Οργάνωση Περιφέρειας
κ.λπ.

3. Τις διατάξεις του ν. 998/1979 «Περί Προστασίας των
Δασών και των δασικών εν γένει εκτάσεων της Χώρας
και συγκεκριμένα

α. - του άρθρου 41 παρ. 1

β. - του άρθρου 38 παρ. 1

4. Τις δ/γές του Υπουργείου Γεωργίας:

α) 160417/1180/8.7.1980

β) 182447/3049/24.9.1980

5. Την υπ' αριθμ. 3253/29.8.2007 πρόταση - εισήγηση
του Δασαρχείου Αιγάλεω και σχετική εισήγηση της Δ/
νσης Δασών Δυτικής Αττικής, αποφασίζουμε:

Κηρύσσουμε ως αναδασωτέα λόγω εκχέρσωσης, με
σκοπό τη διατήρηση του χαρακτήρα του δάσους, ώστε
ν'αποκλεισθεί η διάθεσή της για άλλο σκοπό πλην δασι-
κού, την έκταση εμβαδού μηδέν στρεμμάτων, πεντακο-
σίων εβδομήντα εννιά χιλιοστών του στρέμματος (0,579
στρ.) που βρίσκεται στη θέση «Φίχθι» περιφέρειας Δήμου

Μάνδρας Νομαρχίας Δυτικής Αττικής και προσδιορί-
ζεται με τα στοιχεία Α,Β,Γ,Δ,Ε,Ζ,Α όπως φαίνεται στο
συνημμένο σχεδιάγραμμα κλίμ. 1:500 και το απόσπασμα
πινακίδας χάρτη κλίμακας 1:5000 (Α/Φ 6432/5), το οποίο
αποτελεί αναπόσπαστο μέρος της αποφάσεως αυτής
και έχει όρια:

Ανατολικά: Με αναδασωτέα έκταση (σύμφωνα με την
υπ'αριθμ. 67/2.5.2007 απόφαση κήρυξης έκτασης ως ανα-
δασωτέας).

Δυτικά: Με αναδασωτέα έκταση (σύμφωνα με την
υπ'αριθμ. 67/2.5.2007 απόφαση κήρυξης έκτασης ως
αναδασωτέας).

Βόρεια: Με αναδασωτέα έκταση (σύμφωνα με την
υπ'αριθμ. 67/2.5.2007 απόφαση κήρυξης έκτασης ως
αναδασωτέας).

Νότια: Με αναδασωτέα έκταση (σύμφωνα με την
υπ'αριθμ. 67/2.5.2007 απόφαση κήρυξης έκτασης ως
αναδασωτέας).

Η αποκατάσταση της βλάστησης θα γίνει με φυσική
αναγέννηση ή με πρόγραμμα τεχνητής αναδάσωσης
εντός τριών το πολύ ετών που θα καταρτίσει η Υπη-
ρεσία μας.

Η απόφαση αυτή να δημοσιευθεί στην Εφημερίδα της
Κυβερνήσεως.

Αθήνα, 9 Ιανουαρίου 2008

Ο Γενικός Γραμματέας Περιφέρειας
ΧΑΡΑΛΑΜΠΟΣ ΜΑΝΙΑΤΗΣ

ΣΧΕΔΙΑΓΡΑΜΜΑ

Έκταση υπό στοιχεία Α, Β, Γ, Δ, Ε, Ζ, Α εμβαδού μηδέν στρεμμάτων και πεντακοσίων εβδομήντα εννιά χιλιοστών του στρέμματος (0,579 στρ.) η οποία προτείνεται να κηρυχθεί αναδασωτέα στη θέση «Φίχθη» Περιφέρειας Δήμου Μάνδρας

Απόσπασμα του 6432/5 γάρτη ΓΥΣ κλιμ. 1:5000 στο οποίο σημειώνεται η θέση της έκτασης

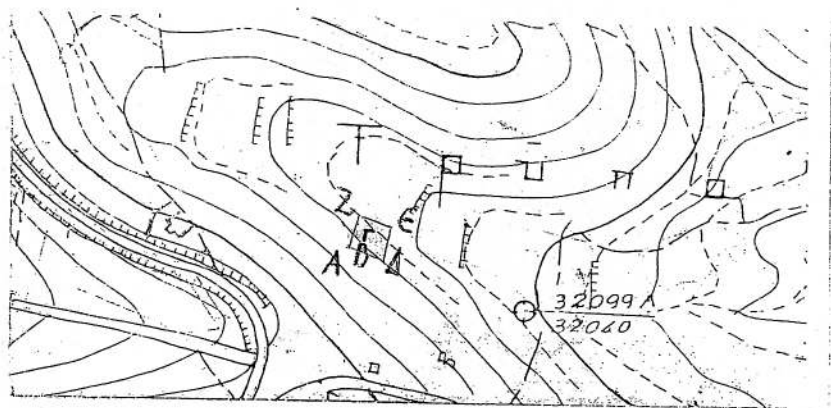

Με στοιχεία Α, Β, Γ, Δ, Ε, Ζ, Α

η έκταση που προτείνεται να κηρυχθεί αναδασωτέα κλιμ 1:500

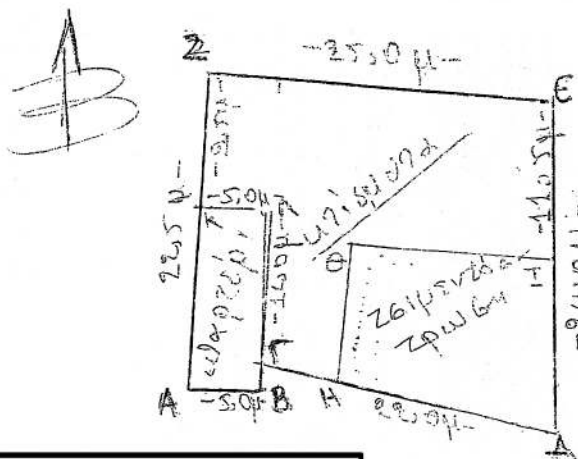

10 ΙΑΝ. 2008

ΕΘΝΙΚΟ ΤΥΠΟΓΡΑΦΕΙΟ
Για τεχνικούς λόγους στο σχεδιάγραμμα έγινε σμίκρυνση, κατά ποσοστό, **91%**

Ανήκει στην 2544/9-1-2008 Απόφαση του Γ.Γ. Περιφέρειας Αττικής

Αιγάλεω 23/8/07 Αιγάλεω 27/8/07
Η Συντάκτρια Ο Δασάρχης
Β. ΟΙΚΟΥΔΟΥ

ΘΕΩΡΕΙΤΑΙ

Αιγάλεω 18 /12/ 07

Ο Δήμος Δασών Δυτ. Αττικής



Ο Γεν. Γραμματέας Περιφέρειας Αττικής

ΧΑΡΑΛΑΜΠΟΣ ΜΑΝΙΑΤΗΣ

Αριθμ. 2310 π.ε.

(4)

Κήρυξη ως αναδασωτέας έκτασης 0,24750 στρ. στη θέση «Φίχθι» περιφέρειας Δήμου Μάνδρας Ν. Αττικής.

Ο ΓΕΝΙΚΟΣ ΓΡΑΜΜΑΤΕΑΣ ΠΕΡΙΦΕΡΕΙΑΣ ΑΤΤΙΚΗΣ

Έχοντας υπόψη:

1. Τις περί Διοικητικής Αποκέντρωσης διατάξεις του ν. 3200/1955 όπως τροποποιήθηκε και ισχύει.

2. Τον ν. 2503/1997 Διοίκηση, Οργάνωση Περιφέρειας κ.λπ.

3. Τις διατάξεις του ν. 998/1979 «Περί Προστασίας των Δασών και των δασικών εν γένει εκτάσεων της Χώρας και συγκεκριμένα

α. - του άρθρου 41 παρ.1.

β. - του άρθρου 38 παρ.1.

4. Τις δ/γές του Υπουργείου Γεωργίας:

α) 160417/1180/8.7.1980.

β) 182447/3049/24.9.1980.

5. Την υπ' αριθμ. 2659/28.2.2007 πρόταση- εισήγηση του Δασαρχείου Αιγάλεω και σχετική εισήγηση της Δ/σης Δασών Δυτικής Αττικής, αποφασίζουμε:

Κηρύσσουμε ως αναδασωτέα λόγω εκχέρσωσης, με σκοπό τη διατήρηση του χαρακτήρα του δάσους, ώστε ν' αποκλεισθεί η διάθεσή της για άλλο σκοπό πλην δασικού, την έκταση εμβαδού μηδέν στρεμμάτων, διακοσίων σαράντα επτά χιλιοστών του στρέμματος και πενήντα εκατοντάκις χιλιοστών του στρέμματος

(0,24750 στρ.) που βρίσκεται στη θέση «Φίχθι» περιφέρειας Δήμου Μάνδρας Νομαρχίας Δυτικής Αττικής και προσδιορίζεται με τα στοιχεία Α,Ε,Ζ,Η,Α όπως φαίνεται στο συνημμένο σχεδιάγραμμα κλίμ. 1:500 και το απόσπασμα πινακίδας χάρτη κλίμακας 1:5000 (Α/Φ 6431/6), το οποίο αποτελεί αναπόσπαστο μέρος της αποφάσεως αυτής και έχει όρια:

Ανατολικά: Με αναδασωτέα έκταση (σύμφωνα με την υπ' αριθμ. 67/25.2007 απόφαση κήρυξης έκτασης ως αναδασωτέας).

Δυτικά: Με αναδασωτέα έκταση (σύμφωνα με την υπ' αριθμ. 67/25.2007 απόφαση κήρυξης έκτασης ως αναδασωτέας).

Βόρεια: Με αναδασωτέα έκταση (σύμφωνα με την υπ' αριθμ. 67/25.2007 απόφαση κήρυξης έκτασης ως αναδασωτέας).

Νότια: Με αναδασωτέα έκταση (σύμφωνα με την υπ' αριθμ. 67/25.2007 απόφαση κήρυξης έκτασης ως αναδασωτέας).

Η αποκατάσταση της βλάστησης θα γίνει με φυσική αναγέννηση ή με πρόγραμμα τεχνητής αναδάσωσης εντός τριών το πολύ ετών που θα καταρτίσει η Υπηρεσία μας.

Η απόφαση αυτή να δημοσιευθεί στην Εφημερίδα της Κυβερνήσεως.

Αθήνα, 9 Ιανουαρίου 2008

Ο Γενικός Γραμματέας Περιφέρειας

ΧΑΡΑΛΑΜΠΟΣ ΜΑΝΙΑΤΗΣ

ΣΧΕΔΙΑΓΡΑΜΜΑ

Έκταση υπό στοιχεία Α, Ε, Ζ, Η, Α εμβοδό μηδέν στρεμμάτων, διακοσίων σαράντα επτά χιλιοστών του στρέμματος και πενήντα εκατοντάκις χιλιοστών του στρέμματος (0.24750 στρ.) η οποία προτείνεται να κηρυχθεί αναδασωτέα στη θέση «Φίχθη» Περιφέρειας Δήμου Μάνδρας

Απόσπασμα του 6431/6 χάρτη ΓΥΣ κλιμ. 1:5000 στο οποίο σημειώνεται η θέση της

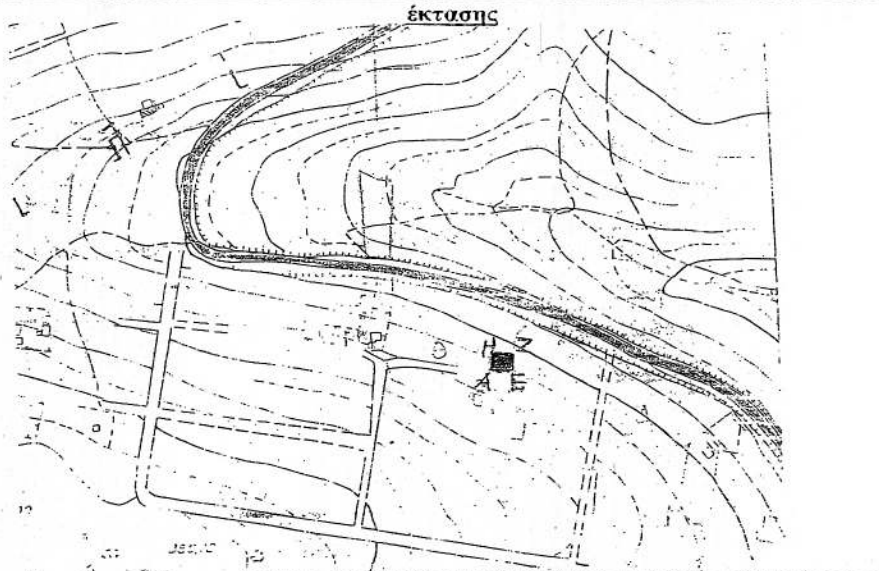

Με στοιχεία Α, Ε, Ζ, Η, Α

η έκταση που προτείνεται να κηρυχθεί αναδασωτέα κλιμ 1:500

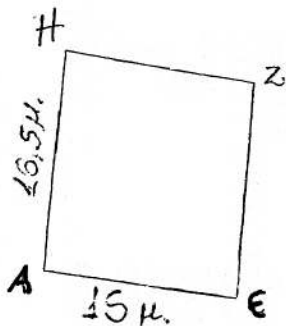

ΕΘΝΙΚΟ ΤΥΠΟΓΡΑΦΕΙΟ
Για τεχνικούς λόγους στο σχεδιάγραμμα έγινε σμίκρυνση, κατά ποσοστό, 86%

Ανήκει στην 2310/ΠΕ/9-1-2008 Απόφαση του Γ.Γ. Περιφέρειας Αττικής

ΘΕΩΡΕΙΤΑΙ

Αιγάλεω 277/07 Αιγάλεω 218/07
Η Συντακτρια Ο Δασάρχης
Β. ΔΙΚΟΝΟΠΟΥ

Αιγάλεω 18/12/07 Ο Γεν. Γραμματέας
Ο Διτης Δασων Διτ. Αττικής/Περιφέρειας Αττικής

ΔΑΣΑΡΧΗΣ

Ο Γεν. Γραμματέας
Περιφέρειας Αττικής



* 0 4 0 0 0 1 8 2 1 0 1 0 8 0 0 8 *

ΑΠΟ ΤΟ ΕΘΝΙΚΟ ΤΥΠΟΓΡΑΦΕΙΟ

ΚΑΠΟΔΙΣΤΡΙΟΥ 34 * ΑΘΗΝΑ 104 32 * ΤΗΛ. 210 52 79 000 * FAX 210 52 21 004
ΗΛΕΚΤΡΟΝΙΚΗ ΔΙΕΥΘΥΝΣΗ: <http://www.et.gr> - e-mail: webmaster.et@et.gr