



ΕΦΗΜΕΡΙΔΑ ΤΗΣ ΚΥΒΕΡΝΗΣΕΩΣ ΤΗΣ ΕΛΛΗΝΙΚΗΣ ΔΗΜΟΚΡΑΤΙΑΣ

26 Ιουνίου 2017

ΤΕΥΧΟΣ ΤΕΤΑΡΤΟ

Αρ. Φύλλου 167

ΑΠΟΦΑΣΕΙΣ

Αριθμ. 102653

Καθορισμός ορίων αιγιαλού, παραλίας στην Θέση «ΠΟΤΗΣΕΣ-ΚΑΠΡΟΣ» Τ.Δ Αγίου Νικήτα Δ.Λευκάδας Ν.Λευκάδας.

Ο ΣΥΝΤΟΝΙΣΤΗΣ ΑΠΟΚΕΝΤΡΩΜΕΝΗΣ
ΔΙΟΙΚΗΣΗΣ ΠΕΛΟΠΟΝΝΗΣΟΥ
ΔΥΤΙΚΗΣ ΕΛΛΑΔΑΣ ΚΑΙ ΙΟΝΙΟΥ

Έχοντας υπόψη:

1. Τις διατάξεις του ν. 2503/1997 «Διοίκηση, Οργάνωση, Στελέχωση της Περιφέρειας, ρύθμιση θεμάτων για την Τοπική Αυτοδιοίκηση και άλλες διατάξεις», ως ισχύει.

2. Το άρθρο 9 του ν. 2690/1999 (ΦΕΚ Α'45) «Κύρωση του Κώδικα Διοικητικής Διαδικασίας και άλλες διατάξεις»

3. Την αρ. 1063349/790/Α0006/3-8-2004 απόφαση του Υπουργού Οικονομίας και Οικονομικών, σχετικά με την καταγραφή - διοικητική κωδικοποίηση των αρμοδιοτήτων σε θέματα υπηρεσιών του Υπουργείου Οικονομίας και Οικονομικών που περιέρχονται στους Γενικούς Γραμματείς Περιφερειών, κατά τις διατάξεις της παρ. 21 του άρθρου 46 του ν. 3220/2004.

4. Τις διατάξεις της παρ. 21 του άρθρου 46 του ν. 3220/2004 (ΦΕΚ 15 τ.Α' 28-1-2004) «Μέτρα αναπτυξιακής και κοινωνικής πολιτικής - αντικειμενικοποίηση του φορολογικού ελέγχου και άλλες διατάξεις».

5. Τις διατάξεις του άρθρων 6, 238, 280 και 283 παρ.4 του ν. 3852/2010 (ΦΕΚ Α/87/7-6-2010) «Νέα Αρχιτεκτονική της Αυτοδιοίκησης και της Αποκεντρωμένης Διοίκησης-Πρόγραμμα Καλλικράτης»

6. Το π.δ. 139/2010 (ΦΕΚ Α 232/27-12-2010) «Οργανισμός της Αποκεντρωμένης Διοίκησης Πελοποννήσου, Δυτ. Ελλάδος και Ιονίου»

7. Το αρ.28 του ν. 4325/2015 (ΦΕΚ Α'47) «Εκδημοκρατισμός της Διοίκησης-Καταπολέμηση Γραφειοκρατίας και Ηλεκτρονική Διακυβέρνηση. Αποκατάσταση αδικιών και άλλες διατάξεις»

8. Το αρ. 24 του ν. 4368/2016 (ΦΕΚ Α'21) «Μέτρα για την επιτάχυνση του Κυβερνητικού έργου και άλλες διατάξεις», με το οποίο προστέθηκε άρθρο 28Α στον ν. 4325/2015 και ειδικότερα στην παράγραφο 5α. αυτού που αναφέρεται ότι «Ο Συντονιστής της Αποκεντρωμένης Διοίκησης με απόφαση του, η οποία δημοσιεύεται

στην Εφημερίδα της Κυβερνήσεως, δύναται να μεταβιβάσει στους προϊσταμένους των οργανικών μονάδων της ορισμένες από τις αρμοδιότητες του ή το δικαίωμα υπογραφής «με εντολή Συντονιστή της Αποκεντρωμένης Διοίκησης»

9. Το άρθρο 5 του ν. 3469/2006 (ΦΕΚ Α'131) «Εθνικό Τυπογραφείο, Εφημερίς της Κυβερνήσεως και άλλες διατάξεις»

10. Την αρ. 15870/15-5-2017 απόφαση του Υπουργού Εσωτερικών περί διορισμού του Νικόλαου Παπαθεοδώρου του Αγγελάκη ως Συντονιστή της Αποκεντρωμένης Διοίκησης Πελοποννήσου, Δυτικής Ελλάδας και Ιονίου (ΦΕΚ τ.Υ.Ο.Δ.Δ./250/26-5-2017).

11. Τις διατάξεις των άρθρων 3 και 5 του ν. 2971/2001 (ΦΕΚ 285/τ.Α/19-12-2001), τις διατάξεις του ν. 3978/2011, άρθρο 13 και ειδικότερα το άρθρο 11 του ν. 4281/2014 (ΦΕΚ 160/Α/08-08-2014) και του άρθρου 27 του ν. 4321/2015.

12. Τις διατάξεις του π.δ. 111/2014 (ΦΕΚ 178/Α/29-08-2014) «Οργανισμός του Υπουργείου Οικονομικών» και ειδικότερα το άρθρο 105 σύμφωνα με το οποίο «οι Κτηματικές Υπηρεσίες καταργήθηκαν και συστάθηκαν οι Περιφερειακές Δ/νσεις Δημόσιας Περιουσίας»

13. Τη με αρ. πρωτ. 17710/30-09-2016 αίτηση του Φίλιππα Γρηγορίου και Αναστασίου με επισυναπτόμενο τοπογραφικό διάγραμμα από Ιούνιο 2016 με την οποία αιτείται τον καθορισμό των ορίων αιγιαλού, παραλίας στην θέση «ΠΟΤΗΣΕΣ-ΚΑΠΡΟΣ» Τ.Δ Αγίου Νικήτα Δ. Λευκάδας Ν. Λευκάδας.

14. Τη με αρ. πρωτ. 78/27-01-2017 Τεχνική Έκθεση του Αυτοτελούς Γραφείου Λευκάδας με στοιχεία για τον καθορισμό αιγιαλού-παραλίας στη θέση «ΠΟΤΗΣΕΣ-ΚΑΠΡΟΣ» Τ.Δ Αγίου Νικήτα Δ.Λευκάδας Ν.Λευκάδας.

15. Τη με αρ. πρωτ. ΕΣΩΤ. 199/Β/16-02-2017 εισήγηση της Προϊσταμένης του Τμήματος Β' της Περιφερειακής Δ/νσης Δημόσιας Περιουσίας Πελοποννήσου, Δυτικής Ελλάδας και Ιονίων Νήσων για τον εν λόγω καθορισμό.

16. Την από 17-03-2017 έκθεση της Επιτροπής αιγιαλού και παραλίας του άρθρου 3 του ν. 2971/2001 για τον καθορισμό των ορίων αιγιαλού, παραλίας στην θέση «ΠΟΤΗΣΕΣ-ΚΑΠΡΟΣ» Τ.Δ Αγίου Νικήτα Δ.Λευκάδας Ν.Λευκάδας.

17. Τον έγχρωμο υπόβαθρο ορθοφωτοχάρτη σε κλίμακα 1:500, από την ψηφιακή βάση δεδομένων του ΨΥΔΗΠΕΕΚ.

18. Το με αρ. πρωτ. 6121 Φ233/02-05-2017 έγγραφο της Περιφέρειας Δ/νσης Δημόσιας Περιουσίας Πελοποννήσου, Δυτ. Ελλάδας και Ιονίου -Αυτοτελές Γραφείο Λευκάδας προς την Αποκεντρωμένη Διοίκηση π.δ.ε.ι-Δ/νση Οικονομικού-τμήμα Δημόσιας Περιουσίας για την έκδοση της σχετικής απόφασης.

19. Το γεγονός ότι από την παρούσα απόφαση δεν προκύπτει δαπάνη για τον κρατικό προϋπολογισμό.

20. Όλα τα στοιχεία του φακέλου, αποφασίζουμε:

Επικυρώνουμε την από 17-03-2017 Έκθεση της Επιτροπής αιγιαλού και παραλίας άρθρου 3 του ν. 2971/2001 για τον καθορισμό των ορίων αιγιαλού, παραλίας στην θέση «ΠΟΤΗΣΕΣ-ΚΑΠΡΟΣ» Τ.Δ Αγίου Νικήτα Δ.Λευκάδας Ν.Λευκάδας, καθώς και τον έγχρωμο υπόβαθρο ορθοφωτοχάρτη ,κλίμακας 1:500 σύμφωνα με την ψηφιακή βάση δεδομένων του ΨΥΔΗΠΕΕΚ ως εξής:

1. Την οριογραμμή του αιγιαλού με κόκκινη συνεχή πολυγωνική γραμμή, με κορυφές Α1,Α2,...έως Α35, οι οποίες εξαρτώνται απευθείας από το κρατικό τριγωνομετρικό δίκτυο με συντεταγμένες ΕΓΣΑ 87. Οι κορυφές από Α7 έως Α13 ταυτίζονται με τις κορυφές Α1 έως Α7 αντίστοιχα της από 17/02/2016 έκθεση της επιτροπής καθορισμού αιγιαλού -παραλίας.

Η κορυφή Α1 ταυτίζεται με την κορυφή Α29 του καθορισμού αιγιαλού και παραλίας με (ΦΕΚ 66Δ/31-01-1994).

2. Την οριογραμμή της παραλίας με κίτρινη συνεχή πολυγωνική γραμμή, με κορυφές Π1,Π2,...έως Π35, οι οποίες εξαρτώνται απευθείας από το κρατικό τριγωνομετρικό δίκτυο με συντεταγμένες ΕΓΣΑ 87. Οι κορυφές από Π7 έως Π13 ταυτίζονται με τις κορυφές Π1 έως Π7 αντίστοιχα, της από 17/02/2016 έκθεση της επιτροπής καθορισμού αιγιαλού - παραλίας.

Η κορυφή Π1 ταυτίζεται με την κορυφή Π29 του καθορισμού αιγιαλού και παραλίας με (ΦΕΚ 66 Δ/31-01-1994).

Η ζώνη παραλίας έχει πλάτος 10 μέτρων.

3. Δεν υφίσταται παλαιός αιγιαλός.

Οι ανωτέρω κορυφές οριογραμμών αιγιαλού και παραλίας του καθορισμού αποτυπώνονται στο απόσπασμα ορθοφωτοχάρτη Ε.Κ.Χ.Α.Ε σε κλίμακα 1:500.

Η παρούσα, με την έκθεση της Επιτροπής καθορισμού ορίων αιγιαλού-παραλίας και τον ορθοφωτοχάρτη να δημοσιευθούν στην Εφημερίδα της Κυβερνήσεως.

Πάτρα, 15 Ιουνίου 2017

Ο Συντονιστής Αποκεντρωμένης Διοίκησης

ΝΙΚΟΛΑΟΣ ΠΑΠΑΘΕΟΔΩΡΟΥ

ΕΚΘΕΣΗ

Επιτροπής καθορισμού των ορίων αιγιαλού και παραλίας του άρθρου 3 του ν. 2971/2001 για τον καθορισμό των ορίων αιγιαλού- παραλίας στη θέση «ΠΟΤΗΣΕΣ ΚΑΠΡΟΣ» Τοπικό Διαμέρισμα Αγίου Νικήτα Δήμου Λευκάδας, Νομού Λευκάδας

Ενδιαφερόμενοι : Φίλιππος Γρηγόρης και Φίλιππος Αναστάσιος.

Στη Λευκάδα σήμερα την 17-03-2017 οι υπογεγραμμένοι: Τζωρτζοπούλου Μαρία, Τεχνικός ΤΕ/Α', Προϊστά-

μενη του Β' Τμήματος (αιγιαλού) της Π.Δ.Δ.Π.Π.Δ.Ε. ως πρόεδρος, η οποία αναπληρώνει λόγω κωλύματος τον Προϊστάμενο της Περιφερειακής Διεύθυνσης Δημόσιας Περιουσίας Πελοποννήσου Δυτικής Ελλάδας και Ιονίου, Σταματέλος Θεοδόσιος, Πολιτικός Μηχανικός ΠΕ, Υπάλληλος του Αυτοτελούς Τμήματος Λευκάδας, ως μέλος, Κυριάκος Προκοπίου, Προϊστάμενος Τμήματος Πολεοδομίας, Σχεδίου Πόλεως και Οικισμών της Διεύθυνσης Τεχνικών Υπηρεσιών του Δήμου Λευκάδας, ως μέλος, Προκοπίου Δημήτριος, Υπολιμενάρχης Λευκάδας, ως μέλος, Κώστας Ευάγγελος, Πολιτικός Μηχανικός ΠΕ/Α ως αναπληρωτής του νόμιμου αναπληρωτή Προϊσταμένου του Τμήματος Δ/νσης Περιβάλλοντος και Χωρικού Σχεδιασμού Ιονίου, ως μέλος, που αποτελούμε την επιτροπή καθορισμού των ορίων αιγιαλού και παραλίας δυνάμει του άρθρου 3 του ν. 2971/2001, που συγκροτήθηκε με την υπ' αριθμ. 140252/9880/23-10-2015 (ΑΔΑ:ΩΚΟ1ΟΡ1Φ-ΞΜ4) απόφαση της με Ε.Γ.Γ. Αναπληρώτριας Γεν. Δ/ντριας Εσωτερικής Λειτουργίας της Α.Δ.Π.Δ.Ε.& Ι και τροποποιήθηκε με τις υπ' αριθμ. 83619/5857/30-6-2016 (ΑΔΑ:ΩΤΓΠΟΡ1Φ-ΩΙ8) και 213161/14-11-2016 (ΑΔΑ:6ΧΩΟΡ1Φ-ΖΧΡ) αποφάσεις της με Ε.Γ.Γ. Αναπληρώτριας Γεν. Δ/ντριας Εσωτερικής Λειτουργίας της Α.Δ.Π.Δ.Ε.& Ι και συγκλήθηκε με την υπ' αριθμ. 9/16-3-2017 πρόσκληση της επιτροπής του/αρθρ.3 του ν. 2971/2001, μεταβίβαμε επί τόπου στην περιοχή στις 17-03-2017 και, αφού λάβαμε υπόψη:

1) Τη με αριθμ. πρωτ. 17710/30-9-2016 αίτηση των Φίλιππα Γρηγόρη και Φίλιππα / Αναστασίου και το επισυναπτόμενο σε αυτή τοπογραφικό διάγραμμα από Ιούνιο 2016 σε κλίμακα 1:500 του πολιτικού μηχανικού Βαλαβάνη Θωμά ,με την οποία ζητά τον καθορισμό αιγιαλού-παραλίας στην Θέση «ΠΟΤΗΣΕΣ ΚΑΠΡΟΣ» Τοπικό Διαμέρισμα Αγίου Νικήτα , Δήμου Λευκάδας, Νομού Λευκάδας.

2) Τις λοιπές διατάξεις του ν. 2971/2001 περί αιγιαλού και παραλίας και ειδικότερα τα άρθρα 5 και 9 όπως τροποποιήθηκαν με το αρθρ. 113 του ν. 3978/2011.

3) Την με αρ.πρωτ. ΕΣΩΤ. 139/Β/16-02-2017, σχετ. 78/β/2017 εισήγηση για τον καθορισμό αιγιαλού- παραλίας και παλαιού αιγιαλού της Περιφερειακής Διεύθυνσης Δημόσιας Περιουσίας Πελοποννήσου Δυτικής Ελλάδας και Ιονίου.

4) Τα στοιχεία καθορισμού αιγιαλού και παραλίας που προβλέπονται από το άρθρο 9 του ν. 2971/2001 και ειδικότερα:

5) Τη γεωμορφολογία του εδάφους για την οποία αναλυτικά αναφέρεται ότι:

α. Η μορφολογία της ακτής είναι βραχώδης και σε αρκετά σημεία αμμώδης με διάσπαρτα βοτσαλωτά βράχια
β. Οι εκτάσεις συνέχεια της ακτής έχουν έδαφος βραχώδες- ημιβραχώδες.

γ. Το φυσικό όριο της βλάστησης συνίσταται από φυσική βλάστηση, κυρίως πεύκα.

6) Το γεγονός ότι στην περιοχή δεν εντοπίστηκαν παράκτιοι φυσικοί πόροι.

7) Η περιοχή δεν προσβάλλεται από Ν-ΝΑ-Α και ΒΑ ανέμους και επηρεάζεται κυρίως από ΝΔ-Δ-ΒΔ και Β ανέμους. Η ένταση των ανέμων είναι άνω των 5bf

8) Η μορφολογία του πυθμένα συνίσταται από βραχώδη και αμμόδη με φυκιάδες σύσταση, και βάθη που εξελίσσονται σταδιακά με ήπια κλίση από 0,50 έως 2,5 μέτρα.

9) Ύψος κύματος από 1m έως 3m

10) Τα τεχνικά έργα που υφίστανται χωρίς νόμιμη άδεια εντός της ζώνης αιγιαλού και παραλίας δεν εξαιρούνται.

11) Στην περιοχή δεν υφίσταται Εθνικό Κτηματολόγιο ούτε και καταγεγραμμένο Δημόσιο Κτήμα κάθε κατηγορίας που βρίσκονται σε άμεση γεινίαση με την παράκτια ζώνη με την επιφύλαξη παντός δικαιώματος του Ελληνικού Δημοσίου που θα προκύψει στο μέλλον

12) Η περιοχή είναι εκτός σχεδίου και δεν υπάρχουν εγκεκριμένες χωροταξικές κατευθύνσεις και χρήσεις γης που να επηρεάζουν την παράκτια ζώνη, αποφασίζουμε:

Διαφοροποιούμε την με αρ. πρωτ. ΕΣΩΤ. 139/Β/16-02-2017, σχετ. 78/β/2017 εισήγηση του καθορισμού αιγιαλού - παραλίας και παλαιού αιγιαλού της Περιφερειακής Διεύθυνσης Δημόσιας Περιουσίας Πελοποννήσου Δυτικής Ελλάδας και Ιονίου στην Θέση «ΠΟΤΗΣΕΣ ΚΑ-ΠΡΟΣ» Τοπικό Διαμέρισμα Αγίου Νικήτα, Δήμου Λευκάδας, Νομού Λευκάδας η οποία επεξεργάστηκε το προς καθορισμό τμήμα επί του έγχρωμου ορθοφωτοχάρτη από την ψηφιακή βάση δεδομένων του Ψ.Υ.ΔΗ.ΠΕ.Ε.Κ. σε κλίμακα 1:500 και μετά από δική μας επιτόπια αυτοψία καθορίζουμε:

1) Την οριογραμμή αιγιαλού με κόκκινη συνεχή πολυγωνική γραμμή, με κορυφές Α1, Α2,.... έως Α35, οι οποίες εξαρτώνται απ' ευθείας από το κρατικό τριγωνομετρικό δίκτυο με συντεταγμένες ΕΓΣΑ 87, που αναγράφονται στον πίνακα που ακολουθεί.

ΣΥΝΤΕΤΑΓΜΕΝΕΣ ΚΟΡΥΦΩΝ ΑΙΓΙΑΛΟΥ		
A1**	206644,41	4298991,65
A2	206651,35	4298993,66
A3	206665,67	4299010,92
A4	206678,72	4299021,24
A5	206688,82	4299034,07
A6	206697,24	4299050,60
A7*	206697,24	4299066,06
A8*	206704,56	4299076,43
A9*	206708,77	4299089,16
A10*	206711,76	4299095,89
A11*	206713,74	4299098,64
A12*	206716,05	4299100,97
A13*	206718,90	4299107,87
A14	206737,02	4299151,72
A15	206749,22	4299167,51
A16	206764,38	4299179,71
A17	206789,00	4299210,02
A18	206813,00	4299236,12
A19	206827,10	4299255,90

A20	206832,15	4299270,00
A21	206840,99	4299281,58
A22	206847,52	4299299,05
A23	206851,93	4299304,73
A24	206859,09	4299309,36
A25	206863,09	4299317,99
A26	206871,30	4299335,67
A27	206875,72	4299342,19
A28	206896,13	4299381,97
A29	206903,29	4299392,70
A30	206908,13	4299395,86
A31	206913,81	4299404,07
A32	206928,55	4299424,06
A33	206940,33	4299436,06
A34	206947,49	4299453,11
A35	206950,11	4299456,40

* Οι κορυφές από Α7 έως Α13 ταυτίζονται με τις κορυφές Α1 έως Α7 αντίστοιχα, της από 17/02/2016 έκθεσης της επιτροπής καθορισμού αιγιαλού- παραλίας.

** Η κορυφή Α1 ταυτίζεται με την κορυφή Α29 του καθορισμού αιγιαλού και παραλίας με ΦΕΚ 66Δ'/31-01-1994

2) Την οριογραμμή της παραλίας με κίτρινη συνεχή πολυγωνική γραμμή, με κορυφές Π1/Π2....έως Π35, οι οποίες εξαρτώνται απ' ευθείας από το κρατικό τριγωνομετρικό δίκτυο με συντεταγμένες ΕΓΣΑ 87, που αναφέρονται στον πίνακα που ακολουθεί.

Η ζώνη παραλίας έχει πλάτος 10 μέτρων.

ΣΥΝΤΕΤΑΓΜΕΝΕΣ ΚΟΡΥΦΩΝ ΠΑΡΑΛΙΑΣ		
Π1**	206647,19	4298982,05
Π2	206657,08	4298984,91
Π3	206672,70	4299003,73
Π4	206685,85	4299014,13
Π5	206697,29	4299028,66
Π6	206707,24	4299048,20
Π7*	206705,41	4299060,29
Π8*	206713,59	4299071,88
Π9*	206718,11	4299085,55
Π10*	206720,48	4299090,89
Π11*	206721,40	4299092,16
Π12*	206724,54	4299095,33
Π13*	206728,14	4299104,05
Π14	206745,75	4299146,67
Π15	206756,41	4299160,46
Π16	206771,47	4299172,58
Π17	206796,57	4299203,48

Π18	206820,78	4299229,81
Π19	206836,05	4299251,22
Π20	206841,04	4299265,17
Π21	206849,84	4299276,69
Π22	206856,35	4299294,12
Π23	206858,79	4299297,26
Π24	206866,95	4299302,53
Π25	206872,16	4299313,78
Π26	206880,03	4299330,73
Π27	206884,34	4299337,08
Π28	206904,77	4299376,90
Π29	206910,47	4299385,45
Π30	206915,24	4299388,56
Π31	206921,95	4299398,26
Π32	206936,18	4299417,56
Π33	206948,81	4299430,42
Π34	206956,18	4299447,96
Π35	206957,93	4299450,17

* Οι κορυφές από Π7 έως Π13 ταυτίζονται με τις κορυφές Π1 έως Π7 αντίστοιχα, της από 17/02/2016 έκθεσης της επιτροπής καθορισμού αιγιαλού- παραλίας.

** Η κορυφή Π1 ταυτίζεται με την κορυφή Π29 του καθορισμού αιγιαλού και παραλίας με ΦΕΚ66 Δ/31-01-1994

3) Δεν υφίσταται παλαιός αιγιαλός.

Οι ανωτέρω κορυφές οριογραμμών αιγιαλού και παραλίας του καθορισμού αποτυπώνονται στο απόσπασμα ορθοφωτοχάρτη Ε.Κ.Χ.Α.Α.Ε., σε κλίμακα 1:500, το οποίο συνοδεύει την παρούσα έκθεση και αποτελεί αναπόσπαστο τμήμα της.

Λευκάδα, 17 Μαρτίου 2017

Η Πρόεδρος

Τα Μέλη

ΜΑΡΙΑ

ΤΖΩΡΤΖΟΠΟΥΛΟΥ

ΘΕΟΔΟΣΙΟΣ ΣΤΑΜΑΤΕΛΟΣ

ΚΥΡΙΑΚΟΣ ΠΡΟΚΟΠΙΟΥ

ΔΗΜΗΤΡΙΟΣ ΠΡΟΚΟΠΙΟΥ

ΕΥΑΓΓΕΛΟΣ ΚΩΤΣΗΣ

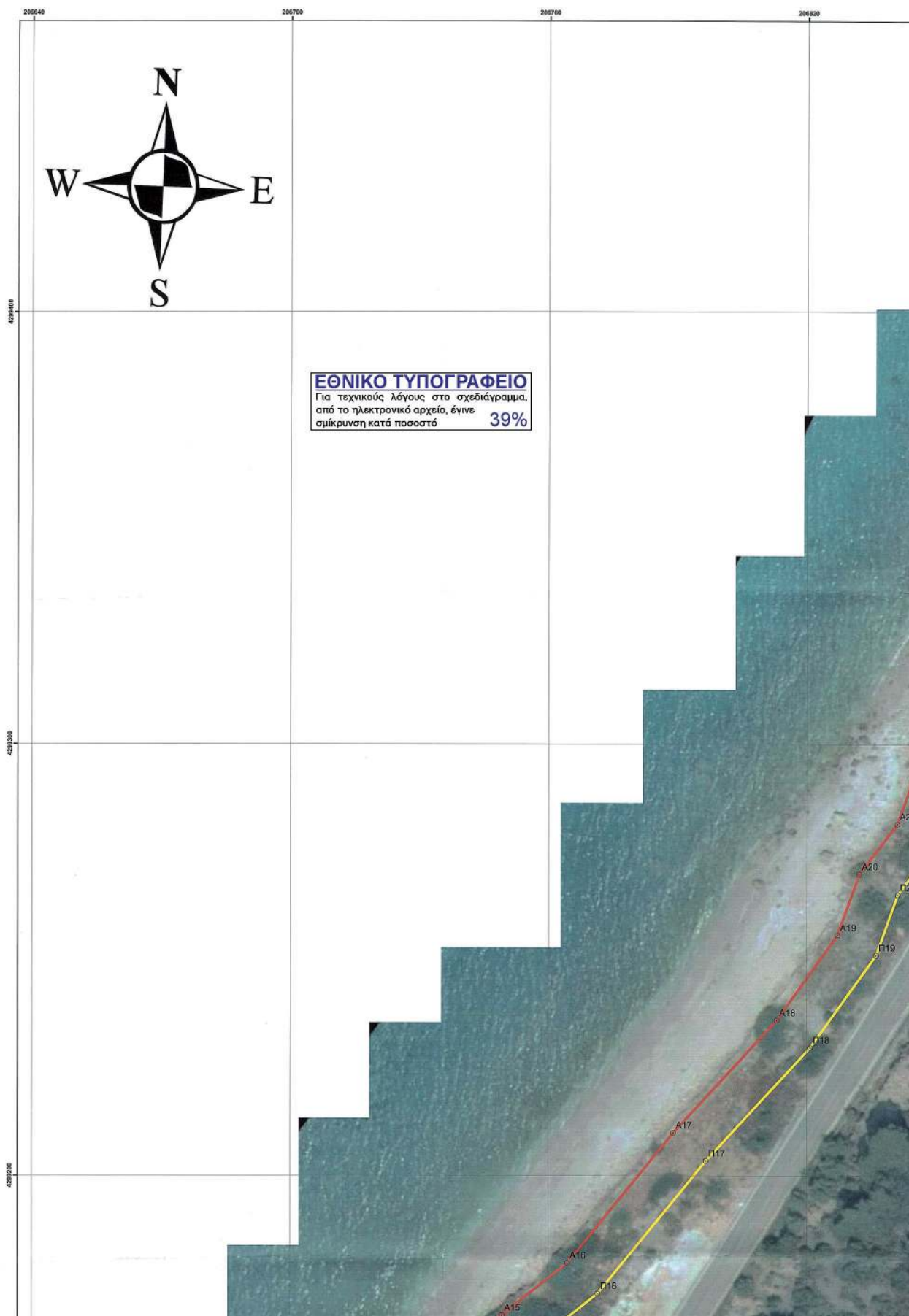



**ΑΠΟΣΠΑΣΜΑ ΧΑΡΤΗ ΚΤΗΜΑΤΟΛΟΓΙΟΥ
ΣΕ ΚΛΙΜΑΚΑ : 1:50.000**



ΣΥΝΤΕΤΑΓΜΕΝΕΣ ΚΟΡΥΦΩΝ ΑΙΓΙΑΛΟΥ

A1**	206644,41	4298991,65
A2	206651,35	4298993,66
A3	206665,67	4299010,92
A4	206678,72	4299021,24
A5	206688,82	4299034,07
A6	206697,24	4299050,60
A7*	206697,24	4299066,06
A8*	206704,56	4299076,43
A9*	206708,77	4299089,16
A10*	206711,76	4299095,89
A11*	206713,74	4299098,64
A12*	206716,05	4299100,97
A13*	206718,90	4299107,87
A14	206737,02	4299151,72
A15	206749,22	4299167,51
A16	206764,38	4299179,71
A17	206789,00	4299210,02
A18	206813,00	4299236,12
A19	206827,10	4299255,90
A20	206832,15	4299270,00
A21	206840,99	4299281,58
A22	206847,52	4299299,05
A23	206851,93	4299304,73
A24	206859,09	4299309,36
A25	206863,09	4299317,99
A26	206871,30	4299335,67
A27	206875,72	4299342,19
A28	206896,13	4299381,97
A29	206903,29	4299392,70
A30	206908,13	4299395,86
A31	206913,81	4299404,07
A32	206928,55	4299424,06
A33	206940,33	4299436,06
A34	206947,49	4299453,11
A35	206950,11	4299456,40

* Οι κορυφές από Α7 έως Α13 ταυτίζονται με τις κορυφές Α1 έως Α7 αντίστοιχα, της από 17/02/2016 έκθεσης της επιτροπής καθορισμού αιγιαλού- παραλίας.

** Η κορυφή Α1 ταυτίζεται με την κορυφή Α29 του καθορισμού αιγιαλού και παραλίας με ΦΕΚ 66Δ/31-01-1994

ΣΥΝΤΕΤΑΓΜΕΝΕΣ ΚΟΡΥΦΩΝ ΠΑΡΑΛΙΑΣ

Π1**	206647,19	4298982,05
Π2	206657,08	4298984,91
Π3	206672,70	4299003,73
Π4	206685,85	4299014,13
Π5	206697,29	4299028,66
Π6	206707,24	4299048,20
Π7*	206705,41	4299060,29
Π8*	206713,59	4299071,88
Π9*	206718,11	4299085,55



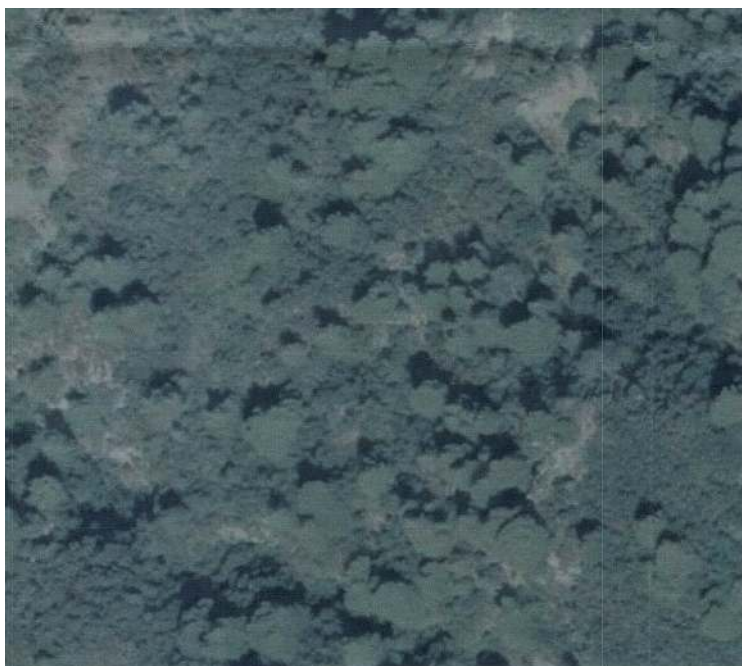

Π3	206672,70	4299003,73
Π4	206685,85	4299014,13
Π5	206697,29	4299028,66
Π6	206707,24	4299048,20
Π7*	206705,41	4299060,29
Π8*	206713,59	4299071,88
Π9*	206718,11	4299085,55
Π10*	206720,48	4299090,89
Π11*	206721,40	4299092,16
Π12*	206724,54	4299095,33
Π13*	206728,14	4299104,05
Π14	206745,75	4299146,67
Π15	206756,41	4299160,46
Π16	206771,47	4299172,58
Π17	206796,57	4299203,48
Π18	206820,78	4299229,81
Π19	206836,05	4299251,22
Π20	206841,04	4299265,17
Π21	206849,84	4299276,69
Π22	206856,35	4299294,12
Π23	206858,79	4299297,26
Π24	206866,95	4299302,53
Π25	206872,16	4299313,78
Π26	206880,03	4299330,73
Π27	206884,34	4299337,08
Π28	206904,77	4299376,90
Π29	206910,47	4299385,45
Π30	206915,24	4299388,56
Π31	206921,95	4299398,26
Π32	206936,18	4299417,56
Π33	206948,81	4299430,42
Π34	206956,18	4299447,96
Π35	206957,93	4299450,17

* Οι κορυφές από Π7 έως Π13 ταυτίζονται με τις κορυφές Π1 έως Π7 αντίστοιχα, της από 17/02/2016 έκθεσης της επιτροπής καθορισμού αιγιαλού- παραλίας.

** Η κορυφή Π1 ταυτίζεται με την κορυφή Π29 του καθορισμού αιγιαλού και παραλίας με ΦΕΚ 66Δ/31-01-1994

ΥΠΟΜΝΗΜΑ

— ΟΡΙΟΓΡΑΜΜΗ ΑΙΓΙΑΛΟΥ

— ΟΡΙΟΓΡΑΜΜΗ ΠΑΡΑΛΙΑΣ

Ο ΣΥΝΤΑΞΑΣ

Stamatelos

ΣΤΑΜΑΤΕΛΟΣ ΘΕΟΔΟΣΙΟΣ

ΠΟΛΙΤΙΚΟΣ ΜΗΧΑΝΙΚΟΣ Π.Ε.



ΕΛΛΗΝΙΚΗ ΔΗΜΟΚΡΑΤΙΑ
ΥΠΟΥΡΓΕΙΟ ΟΙΚΟΝΟΜΙΚΩΝ- ΓΕΝΙΚΗ ΓΡΑΜ. ΔΗΜ ΠΕΡΙΟΥΣΙΑΣ
ΓΕΝ. Δ/ΝΣΗ ΔΗΜ. ΠΕΡΙΟΥΣΙΑΣ & ΚΟΙΝΟΦΕΛΩΝ ΠΕΡΙΟΥΣΙΩΝ
 Περιφερειακή Δ/ση Δημ. Περιουσίας Πελοποννήσου, Δντ. Ελλάδας & Ιονίου
Αυτοτελές Γραφείο Λευκάδας

ΚΑΘΟΡΙΣΜΟΣ ΟΡΙΟΓΡΑΜΜΗΣ ΑΙΓΙΑΛΟΥ- ΠΑΡΑΛΙΑΣ ΣΤΗΝ ΘΕΣΗ
“ΠΟΤΗΣΕΣ- ΚΑΠΡΟΣ” ΤΗΣ Τ.Κ. ΑΓ. ΝΙΚΗΤΑ ΤΟΥ ΔΗΜΟΥ
ΛΕΥΚΑΔΑΣ
ΣΕ ΑΠΟΣΠΑΣΜΑ ΟΡΘΟΦΩΤΟΧΑΡΤΗ ΕΚΧΑ Α.Ε

ΚΑΙΜΑΚΑ ΣΧΕΔΙΟΥ: 1/500

ΥΠΟΜΝΗΜΑ ΕΠΙΤΡΟΠΗΣ ΚΑΘΟΡΙΣΜΟΥ ΑΙΓΙΑΛΟΥ

Το παρόν τοπογραφικό διαγράμμα συνοδεύει την από 17/03/2017 έκθεση των ορίων Αιγιαλού και Παραλίας. Οι κορυφές των οριογραμμών δίνονται στο Ελληνικό Γεωδαιτικό Σύστημα αναφοράς ΕΓΣΑ '87. Η οριογραμμή της παραλίας καθορίστηκε σε απόσταση 10m από την οριογραμμή του αιγιαλού. Αποφασίστηκε στη δεξ. οριζοτιότητα οριογραμμή παλαιού αιγιαλού.

Οριογραμμή Αιγιαλού: Α1, Α2, Α3,..... έως Α35
 Οριογραμμή Παραλίας: Π1, Π2, Π3,..... έως Π35

Η πρόεδρος της επιτροπής

Τζωρζοπούλου Μαρία

Τζωρζοπούλου Μαρία
 Τεχνολόγος Τ.Ε./Β
 Προϊσταμένη Τμήματος Β' η οποία αναπληρώνει τον αναπληρωτή Προϊστάμενο της Π.Δ.Δ.Π.Π.Ε.&Ι

Τα μέλη της επιτροπής

Σταματελός Θεόδωρος

Σταματελός Θεόδωρος
 Πολιτικός Μηχανικός Π.Ε.
 Υπεύθυνος του Αυτοτελούς Γραφείου, Δ/ση. Περιουσίας Πελοποννήσου

Καράσης Κωνσταντίνος

Καράσης Κωνσταντίνος
 Προϊστάμενος Τμήματος Τοπογραφίας, Σχεδίου Π35.α.α. & Ομοειδών της Δ/σης Τεχνικών Υπηρεσιών του Δήμου Λευκάδας

Καράσης Κωνσταντίνος

Καράσης Κωνσταντίνος Π.Ε.
 Αναπληρωτής του μόνιμου αναπληρωτή Προϊσταμένου του Τμήματος Δ/σης Περιβάλλοντος & Χωρικού Σχεδιασμού Ιονίου