



# ΕΦΗΜΕΡΙΣ ΤΗΣ ΚΥΒΕΡΝΗΣΕΩΣ

## ΤΗΣ ΕΛΛΗΝΙΚΗΣ ΔΗΜΟΚΡΑΤΙΑΣ

ΤΕΥΧΟΣ ΤΕΤΑΡΤΟ

Αρ. Φύλλου 161

14 Ιουνίου 2011

### ΠΕΡΙΕΧΟΜΕΝΑ

#### ΑΠΟΦΑΣΕΙΣ

Καθορισμός ορίων αιγιαλού, παραλίας στη θέση «Άγιος Δημήτριος», νήσου Κύθνου.....	1
Κήρυξη ως αναδασωτέας εκτάσεως εμβαδού 11559 τμ στη θέση «Ξυλιώνας», Τ.Κ Λούχας, Δήμου Ζακυνθίων, Νομού Ζακύνθου.....	2

#### ΑΠΟΦΑΣΕΙΣ

Αριθμ. 5201 Καθορισμός ορίων αιγιαλού, παραλίας στη θέση «Άγιος Δημήτριος», νήσου Κύθνου.	(1)
--	-----

#### Ο ΓΕΝΙΚΟΣ ΓΡΑΜΜΑΤΕΑΣ ΑΠΟΚΕΝΤΡΩΜΕΝΗΣ ΔΙΟΙΚΗΣΗΣ ΑΙΓΑΙΟΥ

Έχοντας υπόψη

1. Τις διατάξεις του Ν. 2971/2001 (ΦΕΚ 285/τ.Α/19-12-2001) «περί αιγιαλού και παραλίας».
2. Τις διατάξεις του Ν.Δ. 439/70 «περί συμπληρώσεως των διατάξεων περί αιγιαλού».
3. Τις διατάξεις του 3200/55 «περί διοικητική αποκέντρωσης», όπως αυτές τροποποιήθηκαν και ισχύουν σήμερα με τα Ν.Δ. 532/1970, Β.Δ. 704/1970, Β.Δ. 705/1970, Β.Δ. 192/1972, Π.Δ. 71/1984, Π.Δ. 347/1986, Ν. 2026/1992 και Π.Δ. 97/1993.
4. Τις διατάξεις του άρθρου 19 παραγρ. 5 Ν. 2344/1995, του άρθρου 52 παρ. 6 Ν. 2218/1994, του άρθρου 4 παρ. 7 του Ν. 2240/1994, δυνάμει των οποίων αρμοδιότητες του Υπουργείου Οικονομικών που είχαν μεταβιβασθεί στους Νομάρχες, ανήκουν στον Περιφερειακό Δ/ντή, σε συνδυασμό με αυτές του άρθρου 14 παρ. 2 του Ν. 2399/96 με τις οποίες προβλέπεται η κατάργηση των θέσεων των Περιφερειακών Δ/ντών, οι αρμοδιότητες πλέον του οποίου περιήλθαν στο Γενικό Γραμματέα της Περιφέρειας και ασκούνται από τον αναπληρωτή Περιφερειακό Δ/ντή.
5. Τις διατάξεις του τετάρτου εδαφίου της παρ. 2 του άρθρου 1 και της παρ. 6 του ίδιου άρθρου του Ν. 2503/97 «Διοίκηση, οργάνωση, στελέχωση της Περιφέρειας, ρύθμιση θεμάτων για την Τοπική Αυτοδιοίκηση και άλλες διατάξεις» (ΦΕΚ 107/Α), σύμφωνα με τις οποίες οι Περιφερειακές Υπηρεσίες του Υπουργείου Οικονομικών, που συγκροτούσαν την Περιφερειακή Διοίκηση του Νομού

ή της Νομαρχίας, δεν υπήχθησαν στην ενιαία οργανική μονάδα της Περιφέρειας, ούτε καταργήθηκαν αλλά αποτελούν από 1-9-1997, Υπηρεσίες του Υπουργείου Οικονομικών.

6. Το υπ' αριθμ. 28979/31-7-1997 έγγραφο της Δ/σης Διοίκησης του Υπουργείου Εσωτερικών, Δημ. Διοίκησης και Αποκέντρωσης, σύμφωνα με το οποίο οι αρμοδιότητες του Γενικού Γραμματέα της Περιφέρειας σε θέματα Υπηρεσιών του Υπουργείου Οικονομικών, μεταφέρονται από 1-9-1997 στον Υπουργό Οικονομικών.

7. Το Ν. 3220/2004, «Μέτρα αναπτυξιακής και κοινωνικής πολιτικής-αντικειμενοποίηση του φορολογικού ελέγχου κ.α. διατάξεις (ΦΕΚ 15/Α/28-1-2004).

8. Τη με αριθμό 1030067/296/Α006/7-4-2004, εγκύκλιο, της Δ/σης Οργάνωσης του Υπουργείου Οικονομίας και Οικονομικών.

9. Την υπ' αριθμ. 1551/17.3.2011 απόφαση του Γενικού Γραμματέα Αποκεντρωμένης Διοίκησης Αιγαίου (ΦΕΚ 483/Β/29.3.2011) περί παροχής εξουσιοδότησης υπογραφής πράξεων και εγγράφων «Με εντολή Γενικού Γραμματέα» στον Προϊστάμενο της Γενικής Δ/σης Εσωτερικής Λειτουργίας της Αποκεντρωμένης Διοίκησης Αιγαίου και στους Προϊσταμένους των οργανικών μονάδων αυτής.

10. Το με αριθ. πρωτ. Δ6Α1022671/ΕΞ/10-02-2011 έγγραφο της Γενικής Γραμματείας Φορολογικών και Τελωνιακών Θεμάτων του Υπουργείου Οικονομικών περί «αρμοδιότητας υπογραφής».

11. Τις διατάξεις της παρ. 2 του άρθρου 6, του άρθρου 280 και τις διατάξεις της παρ. ΙΙΙ του άρθρου 186 του Ν. 3852/2010 «Νέα Αρχιτεκτονική της Αυτοδιοίκησης και της Αποκεντρωμένης Διοίκησης - Πρόγραμμα Καλλικράτης» (Α' 87) σύμφωνα με την οποία οι αρμοδιότητες των Περιφερειών του άρθ. 3 θα ασκούνται από τις Αποκεντρωμένες Διοικήσεις κατά περίπτωση.

12. Την υπ' αριθμόν 562/2005 Γνωμοδότηση του Νομικού Συμβουλίου του Κράτους σχετικά με την διάταξη του άρθρου 5 παρ. 5 εδ. γ' του Ν.2971/2001.

13. Την από 16-11-2009 έκθεση επιτροπής καθορισμού των ορίων αιγιαλού, παραλίας, στην περιοχή «Άγιος Δημήτριος», νήσου Κύθνου και το από Σεπτέμβριο του 2008 τοπογραφικό, υψομετρικό και κτηματολογικό διάγραμμα, εξαρτημένο από το κρατικό δίκτυο (ΕΓΣΑ 87), κλίμακα 1:500, το οποίο συντάχθηκε από τον Πολιτικό

Μηχανικό, Γεώργιο Γονίδη, σε μία πινακίδα, ελέγχθηκε για την ακρίβεια της αποτύπωσης στις 16-11-2009 από τον Θεόδωρο Κιουπίδη, Τεχνολόγο Τοπογράφο Μηχανικό της Κτηματικής Υπηρεσίας Ν. Κυκλάδων και θεωρήθηκε από την Γεωργία Γιαντσελίδου, Προϊσταμένη της Κτηματικής Υπηρεσίας Ν. Κυκλάδων την ίδια ημερομηνία.

14. Το με αριθμό 544.5/220/11/23-3-2011 έγγραφο του Γενικού Επιτελείου Ναυτικού, αποφασίζουμε:

Επικυρώνουμε την από 16-11-2009 έκθεση της κατά το άρθρο 3 του Ν. 2971/2001 αρμόδιας επιτροπής για τη χάραξη των ορίων αιγιαλού και παραλίας στη θέση «Άγιος Δημήτριος», νήσου Κύθνου, καθώς επίσης και το από Σεπτέμβριο του 2008 τοπογραφικό, υψομετρικό και κτηματολογικό, εξαρτημένο από το κρατικό δίκτυο (ΕΓΣΑ 87), κλίμακας 1:500, το οποίο συντάχθηκε από τον Πολιτικό Μηχανικό, Γεώργιο Γονίδη, σε μία πινακίδα, ελέγχθηκε ως προς την ακρίβεια της αποτύπωσης στις 16-11-2009, από τον Θεόδωρο Κιουπίδη, Τεχνολόγο Τοπογράφο Μηχανικό της Κτηματικής Υπηρεσίας Ν. Κυκλάδων και θεωρήθηκε την ίδια ημερομηνία από την Γεωργία Γιαντσελίδου, Προϊσταμένη της Κτηματικής Υπηρεσίας Ν. Κυκλάδων.

Στο τοπογραφικό αυτό διάγραμμα:

1. Καθορίζουμε τη οριογραμμή του αιγιαλού με κόκκινη συνεχή πολυγωνική γραμμή, με στοιχεία Α1=19, (όπου 19 κορυφή αιγιαλού που έχει καθοριστεί με το ΦΕΚ 693/Δ/24-8-2001), Α2, Α3, ..... Α25, Α26, 1=Α27, (όπου 1 κορυφή αιγιαλού που έχει καθοριστεί με το ΦΕΚ 826/Δ/28-11-2000).

2. Καθορίζουμε την οριογραμμή της παραλίας με κίτρινη συνεχή πολυγωνική γραμμή και στοιχεία Κ1=19', (όπου 1' κορυφή παραλίας που έχει καθοριστεί με το ΦΕΚ 693/Δ/24-8-2001), Κ2, Κ3, ..... Κ25, Κ26, 1'=Κ27 (όπου 1' κορυφή παραλίας που έχει καθοριστεί με το ΦΕΚ 826/Δ/28-11-2000).

Αποφαινόμαστε ότι δεν υφίσταται παλαιός αιγιαλός.

Η ζώνη παραλίας έχει πλάτος 10μ. διότι διαφορετικά δεν εξυπηρετούνται οι σκοποί του άρθρου 1 παρ. 2 του Ν. 2971/2001.

Στη ζώνη του αιγιαλού υπάρχουν τμήματα ξερολιθιάς.

Δεν εξαιρούνται οι τεχνικές κατασκευές (τμήματα ξερολιθιάς), που βρίσκονται στη ζώνη παραλίας.

Η απόφαση αυτή με την έκθεση της επιτροπής και το τοπογραφικό διάγραμμα να δημοσιευθούν στην Εφημερίδα της Κυβερνήσεως.

Ερμούπολη, 13 Μαΐου 2011

Με εντολή Γενικού Γραμματέα  
Αποκεντρωμένης Διοίκησης  
Η Γενική Διευθύντρια  
ΒΑΣΙΛΙΚΗ ΜΠΑΛΑΣΚΑ

#### ΕΚΘΕΣΗ ΕΠΙΤΡΟΠΗΣ ΚΑΘΟΡΙΣΜΟΥ ΤΩΝ ΟΡΙΩΝ ΤΟΥ ΑΙΓΙΑΛΟΥ (ΑΡΘΡΟ 3 Ν. 2971/19-12-2001)

Για τον καθορισμό των ορίων του αιγιαλού που γίνεται για πρώτη φορά στη θέση «Άγιος Δημήτριος», ν. Κύθνου.

Στην Κύθνο, σήμερα 16-11-2009, οι υπογεγραμμένοι:

1. ΓΕΩΡΓΙΑ ΓΙΑΝΤΣΕΛΙΔΟΥ, προϊσταμένη της Κτηματικής Υπηρεσίας του Νομού Κυκλάδων, ως πρόεδρος.

2. ΘΕΟΔΩΡΟΣ ΚΙΟΥΠΙΔΗΣ, Τεχνολόγος Τοπογράφος Μηχανικός της Κτηματικής Υπηρεσίας Ν. Κυκλάδων ως μέλος.

3. ΚΩΝΣΤΑΝΤΙΝΟΣ ΚΑΛΑΒΕΣΙΟΣ, Αναπληρωτής Λιμενάρχης Κύθνου, ως μέλος.

Γραμματέας της επιτροπής είναι η Αγγελική Ψιλλοπούλου, υπάλληλος της Κτηματικής Υπηρεσίας Ν. Κυκλάδων.

Τα μέλη της επιτροπής

4. ΠΟΛΥΚΑΡΠΟΣ ΠΟΛΥΧΡΟΝΑΚΗΣ, Διευθυντής Χωροταξίας και Περιβάλλοντος της Γενικής Γραμματείας Περιφέρειας Ν. Κυκλάδων

5. ΔΗΜΗΤΡΙΟΣ ΜΠΟΥΝΤΟΥΡΗΣ, Διευθυντής Πολεοδομίας και Περιβάλλοντος Ν. Κυκλάδων, αν και προσκλήθηκαν με την με αριθ. οικ. 2753/12-11-2009 πρόσκληση της προέδρου, δεν παρευρέθηκαν, αποτελούντες την επιτροπή καθορισμού των ορίων του αιγιαλού δυνάμει του άρθρου 3 του Ν. 2971/19-12-2001, σε συνδυασμό με την οικ. 345/345/12-1-2009 απόφαση του Γενικού Γραμματέα Περιφέρειας Νοτίου Αιγαίου μεταβήκαμε επί τόπου στην προαναφερθείσα περιοχή και

Λαβόντες υπ' όψη

1. Την από 6-11-2008 αίτηση καθορισμού, του Χίου Σταμάτη, των ορίων του αιγιαλού στην εν λόγω θέση.

2. Το τοπογραφικό, υψομετρικό και κτηματολογικό διάγραμμα, το οποίο συντάχθηκε τον Σεπτέμβριο του 2008 από τον Γεώργιο Γονίδη, Πολιτικό Μηχ/κό σε μία πινακίδα σε κλίμακα 1:500, εξαρτημένο από το κρατικό δίκτυο (ΕΓΣΑ 87), το οποίο ελέγχθηκε επιτόπου για την ακρίβεια της αποτύπωσης την 16-11-2009 από τον Θεόδωρο Κιουπίδη, Τεχνολόγο Τοπογράφο Μηχ/κό της Κτηματικής Υπηρεσίας Ν. Κυκλάδων και θεωρήθηκε την ίδια ημερομηνία από την Γεωργία Γιαντσελίδου, προϊσταμένη της Κτηματικής Υπηρεσίας Ν. Κυκλάδων.

3. Τις διατάξεις του Ν. 2971/2001 «Αιγιαλός, παραλία και άλλες διατάξεις» όπως αυτός ισχύει, και τον Ν. 1337/83 καθώς και την προς αυτόν σχετική Δικαστηριακή και Διοικητική Νομολογία.

4. Την από την επιτόπια μετάβαση σχηματισθείσα αντίληψη περί του πλάτους της βρεχόμενης ζώνης της ξηράς καθώς και τα στοιχεία που προβλέπονται από το άρθρο 9 του Ν. 2971/2001 και ειδικότερα.

Τη γεωμορφολογία του εδάφους για την οποία αναλυτικά αναφέρεται ότι:

1) Πρόκειται για βραχώδη ακτή με ομαλές και ομοιόμορφες κλίσεις στο μέσον («σβήνουν» στη θάλασσα) και απότομες κλίσεις στα άκρα, ειδικά στα ανατολικά.

2) Της ακτής συνεχονται εκτάσεις λοφώδεις-βουνώδεις, επίσης με ομοιόμορφες κλίσεις, εκτός σχεδίου και αδόμητες.

3) Η βλάστηση είναι τυπική κυκλαδική και αραιώνει προς τη θάλασσα.

4) Η περιοχή επηρεάζεται από ανέμους βορείων διευθύνσεων.

5) Ο πυθμένας είναι βραχώδης με σχετικά μικρά βάρη κοντά στην ακτή.

6) Το ανάπτυγμα του πελάγους δεν είναι μεγάλο.

7) Δεν εντοπίστηκαν στη παράκτια περιοχή φυσικοί πόροι.

8) Την μη ύπαρξη ευπαθών οικοσυστημάτων και προστατευόμενων περιοχών.

9) Δεν υπάρχουν καταγεγραμμένα και γνωστά δημόσια κτήματα στην περιοχή.

10) Δεν υφίσταται Κτηματολόγιο.

11) Δεν υπάρχουν εγκεκριμένες χωροταξικές κατευθύνσεις και χρήσεις γης που επηρεάζουν την παράκτια ζώνη, αποφασίζουμε:

1. Καθορίζουμε επί του ανωτέρω τοπογραφικού διαγράμματος:

α) Την οριογραμμή του αιγιαλού με κόκκινη συνεχή πολυγωνική γραμμή και στοιχεία Α1=19 (όπου 19 κορυφή που έχει καθοριστεί ΦΕΚ 693/Δ/24-8-2001), Α2, Α3, ....., Α25, Α26, 1=Α27 (όπου 1 κορυφή αιγιαλού που έχει καθοριστεί με το ΦΕΚ 826/Δ/28-11-2000).

β) Την οριογραμμή της παραλίας με κίτρινη συνεχή πολυγωνική γραμμή και στοιχεία Κ1=19', (όπου 19' κορυφή παραλίας που έχει καθοριστεί με το ΦΕΚ 693/Δ/24-8-2001), Κ2, Κ3, ....., Κ25, Κ26, 1'=Κ27 (όπου 1' κο-

ρυφή παραλίας που έχει καθοριστεί με το ΦΕΚ 826/Δ/28-11-2000).

Η ζώνη παραλίας έχει πλάτος 10 μ. διότι διαφορετικά δεν εξυπηρετούνται οι σκοποί του άρθρου 1 παρ. 2 του Ν. 2971/2001.

2. Αποφαίνεται ότι δεν υφίσταται παλαιός αιγιαλός. Στη ζώνη του αιγιαλού υπάρχουν τμήματα ξερολιθιάς.

4. Δεν εξαιρούνται οι τεχνικές κατασκευές (τμήματα ξερολιθιάς, τμήμα κλίμακας), που βρίσκονται στη ζώνη παραλίας.

Η Επιτροπή

Η Πρόεδρος  
ΓΕΩΡΓΙΑ ΓΙΑΝΤΣΕΛΙΔΟΥ

Τα Μέλη

ΘΕΟΔΩΡΟΣ ΚΙΟΥΠΙΔΗΣ  
ΚΩΝ/ΝΟΣ ΚΑΛΑΒΕΣΙΟΣ

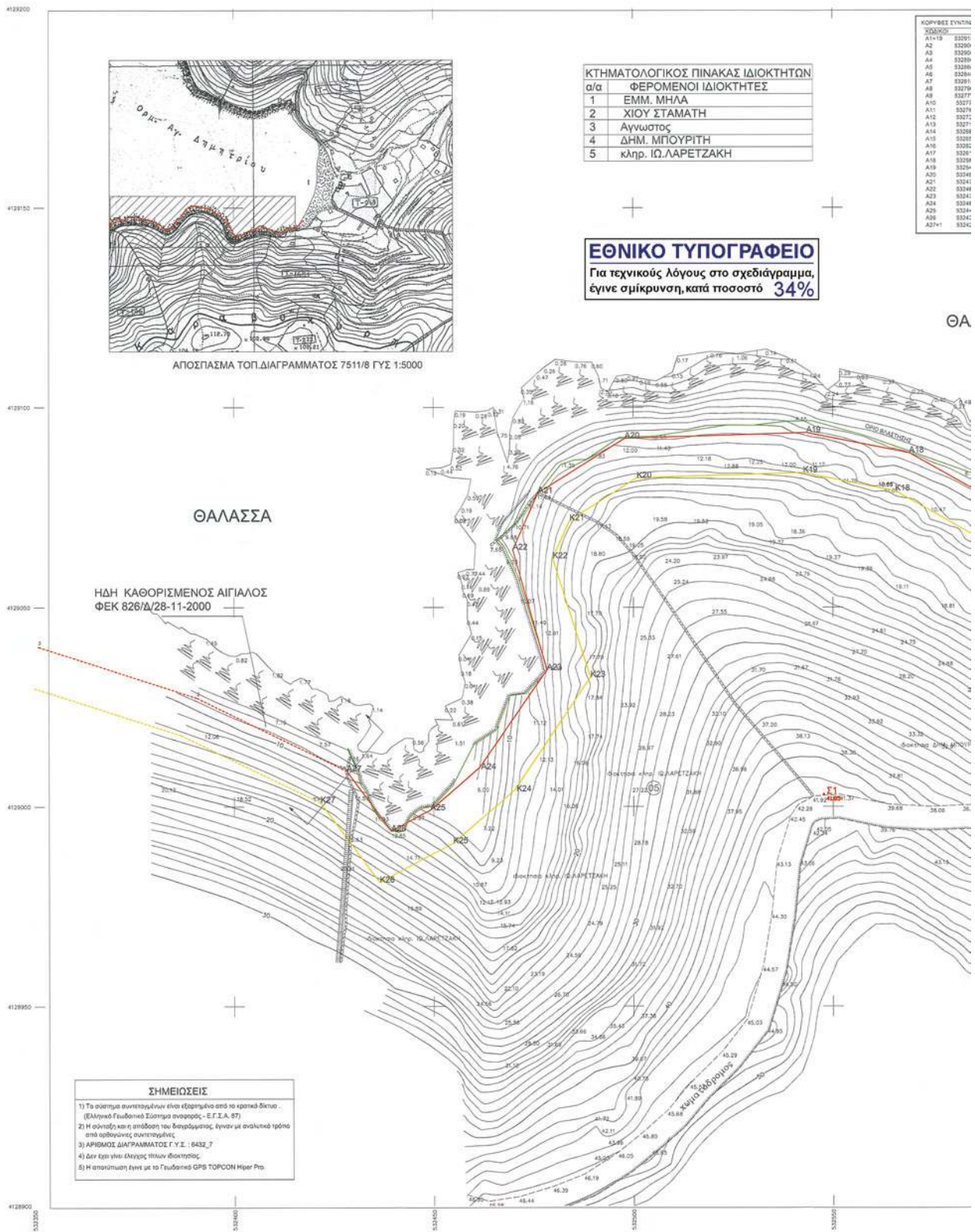

ΠΥΛΩΝ ΓΡΑΜΜΗΣ ΔΥΣΑΧΩΣ		ΚΟΡΥΦΕΣ ΕΥΣΤΙΧΩΝ ΓΡΑΜΜΗΣ ΠΑΡΑΛΛΗΛΩΣ		
Χ	Υ	Χ	Υ	
520911.83	4129076.00	K1+00	520918.62	4129066.12
520906.02	4129069.99	K2	520914.63	4129060.09
520903.79	4129063.34	K3	520908.31	4129053.74
520900.70	4129052.06	K4	520900.30	4129047.06
520897.63	4129045.79	K5	520895.64	4129040.99
520893.94	4129032.81	K6	520884.47	4129034.02
520890.33	4129019.82	K7	520873.28	4129027.03
520886.82	4129006.94	K8	520799.40	4129014.07
520883.79	4129000.04	K9	520779.89	4129006.64
520771.62	4129048.20	K10	520765.07	4129040.89
520767.26	4129040.77	K11	520752.70	4129031.64
520734.18	4129111.54	K12	520727.00	4129103.28
520710.81	4129119.77	K13	520708.00	4129100.90
520696.07	4129121.60	K14	520686.72	4129111.29
520693.89	4129102.80	K15	520660.01	4129094.85
520652.18	4129075.40	K16	520622.88	4129081.87
520611.07	4129064.85	K17	520611.81	4129083.17
520589.04	4129068.87	K18	520565.54	4129070.07
520543.27	4129080.85	K19	520542.44	4129083.62
520497.86	4129020.28	K20	520500.89	4129082.36
520478.13	4129078.88	K21	520484.03	4129071.74
520469.83	4129064.41	K22	520479.80	4129062.25
520469.03	4129064.28	K23	520468.32	4129063.47
520461.43	4129069.75	K24	520470.28	4129064.20
520469.73	4129089.11	K25	520454.81	4129089.81
520436.25	4129099.88	K26	520436.35	4129081.02
520428.07	4129008.80	K27+1'	520421.47	4129007.03



ΘΑΛΑΣΣΑ

ΑΠΟΣΠΑΣΜΑ Φ.Χ. Ν.Κ.

ΘΑΛΑΣΣΑ

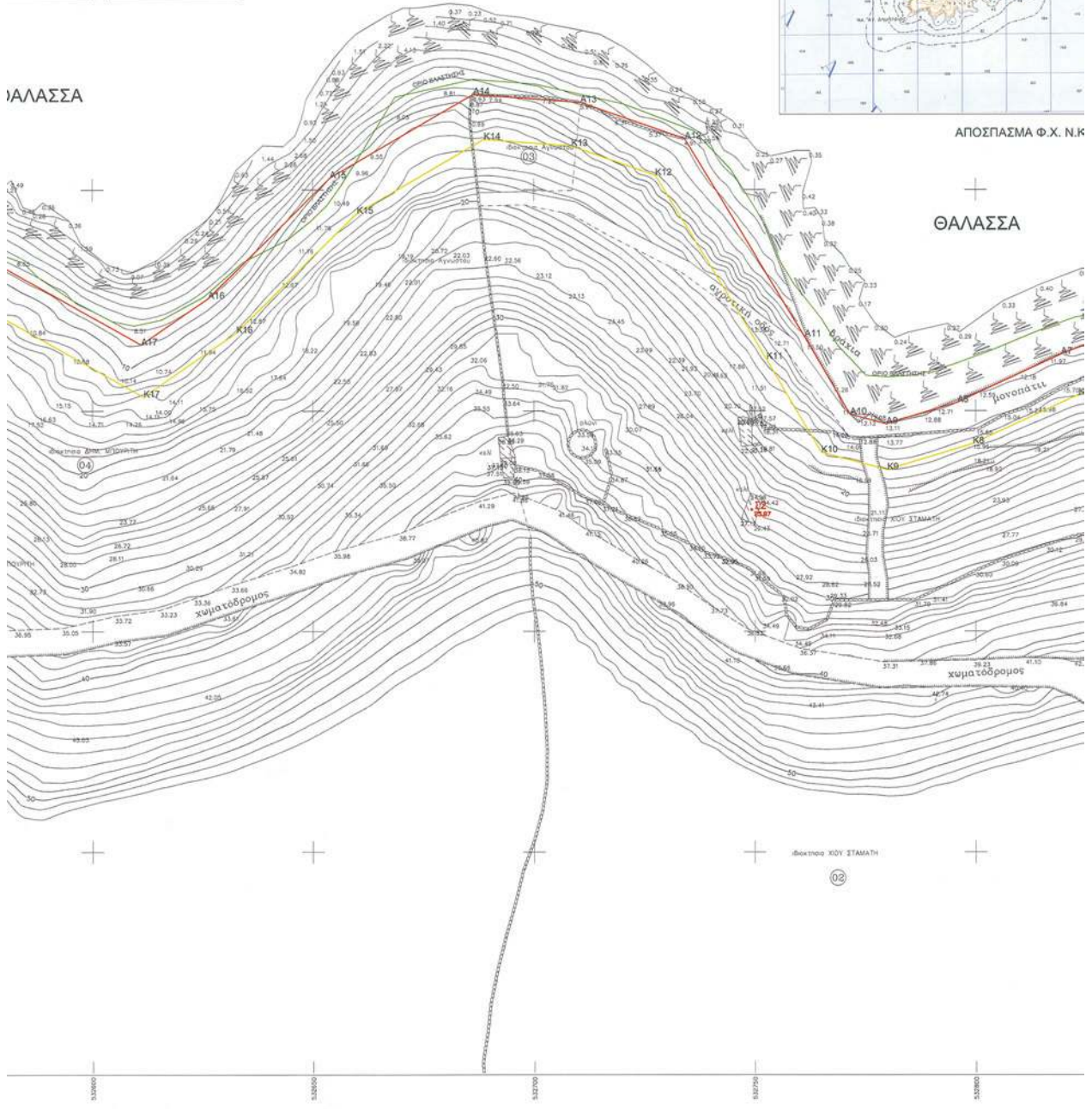

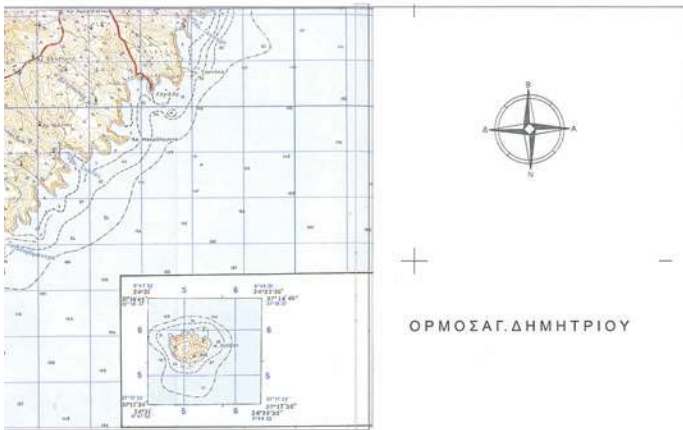

Ν.ΚΥΘΝΟΣ(251) ΓΥΣ 1:50000



ΟΡΟΣ ΑΓ. ΔΗΜΗΤΡΙΟΥ

ΗΔΗ ΚΑΘΟΡΙΣΜΕΝΟΣ ΑΙΓΙΑΛΟΣ  
ΦΕΚ 693/Δ/24-8-2001

ΥΠΟΜΝΗΜΑ

ΣΤ	ΣΤΑΣΗ	ΑΜΜΟΣ
Δ	ΔΕΝΔΡΟ	ΒΡΑΧΙΑ
Κ	ΚΟΛΩΝΑ ΔΕΗ	ΚΤΙΡΙΑ
Κ	ΚΟΛΩΝΑ ΟΤΕ	ΚΤΗΜΑΤΟΛΟΓΙΚΟΣ ΑΡΙΘΜΟΣ
—	ΟΡΙΟ ΒΛΑΣΤΗΝΗΣ	ΦΥΡΤΑ ΠΡΑΝΟΥΣ

ΣΥΝΤΕΤΝΕΣ ΣΤΑΣΕΩΝ

Α/Α	X	Y	H
T251003	533115.311	4128730.629	108.038
ΣΤ.1	532548.430	4128003.229	41.85
ΣΤ.2	532749.245	4129027.587	25.87

ΥΠΟΜΝΗΜΑ ΕΠΙΤΡΟΠΗΣ

- Το παρόν τοπογραφικό διάγραμμα συντάχθηκε την από 16-11-2009 (έκθεση Επιτροπής καθορισμού ορίων αιγιαλού και παραλίας).
- Οριογραμμή αιγιαλού Α1,Α2.....Α26,Α27 Οριογραμμή Αιγιαλού (κόκκινη)
- Οριογραμμή παραλίας Κ1,Κ2.....Κ26,Κ27 Οριογραμμή Παραλίας (κίτρινη)  
η οποία έχει σπασμένη απόσταση 110 μέτρων από την άνω οριοθέση γραμμή του αιγιαλού δαδί δεν εξυπηρετείται οι σπασοί της παρ.1 του άρθρου 7 του ΑΝ. 2344/1940.
- Η εξάρτηση έγινε από το κρατικό τριγωνομετρικό δίκτυο (ΕΓΣΑ 87).
- Δεν υπάρχουν στοιχεία ύψους παλαιού αιγιαλού.

Η ΕΠΙΤΡΟΠΗ

Ο ΠΡΟΕΔΡΟΣ

ΓΕΩΡ. ΠΑΝΤΣΙΔΙΔΟΥ  
ΕΦΟΡΙΑΚΟΣ ΤΕ/Α'

ΤΑ ΜΕΛΗ

1. ΒΕΛΩ ΚΟΥΤΣΗΣ  
ΤΟΠΟΓΡΑΦΟΣ ΜΗΧ. Τ.Ε.

2. ΚΑΛΑΒΕΣΟΣ ΚΩΝΣΤΑΝΤΟΣ  
ΑΝΑΤ. ΔΙΑΣΤΡΩΜΑΤΟΣ ΚΥΘΝΟΥ

ΤΟΠΟΓΡΑΦΙΚΟ ΔΙΑΓΡΑΜΜΑ  
ΚΑΘΟΡΙΣΜΟΣ ΟΡΙΩΝ ΑΙΓΙΑΛΟΥ ΚΑΙ ΠΑΡΑΛΙΑΣ

ΘΕΣΗ: ΑΓ. ΔΗΜΗΤΡΙΟΣ - ΚΥΘΝΟΥ  
ΔΗΜΟΣ ΚΥΘΝΟΥ-Ν.ΚΥΚΛΑΔΩΝ

ΑΡΜΟΔΙΑ ΚΤΗΜΑΤΙΚΗ ΥΠΗΡΕΣΙΑ : ΚΥΚΛΑΔΩΝ  
ΝΟΜΑΡΧΙΑ : ΚΥΚΛΑΔΩΝ

ΕΝΔΙΑΦΕΡΟΜΕΝΟΣ : ΧΙΟΣ ΣΤΑΜΑΤΗΣ

ΤΡΙΓΩΝΟΜΕΤΡΙΚΗ ΕΞΑΡΤΗΣΗ: ΚΡΑΤΙΚΟ ΔΙΚΤΥΟ Γ.Υ.Σ.  
ΣΥΣΤΗΜΑ ΕΓΣΑ 87 Φ.Χ. 1:50.000 Νήσος Κύθνος (251)  
ΥΨΟΜΕΤΡΙΚΗ ΑΦΕΤΗΡΙΑ : Μέση στάθμη θάλασσας με εξάρτηση από το  
τριγωνομετρικό δίκτυο Γ.Υ.Σ.  
Ισοδιάσταση ισοϋψών : 1,00μ.

ΑΡΙΘΜΟΣ ΣΧΕΔΙΟΥ 1 ΚΛΙΜΑΚΑ 1 : 500  
ΗΜΕΡΟΜΗΝΙΑ ΑΠΟΤΥΠΩΣΗΣ: ΣΕΠΤΕΜΒΡΙΟΣ 2008

ΕΛΕΓΧΘΗΚΕ	ΘΕΩΡΗΘΗΚΕ	Ο ΣΥΝΤΑΞΑΣ
Επί τόπου για την ακρίβεια αποτύπωσης 16/11/2009	Η Προϊσταμένη Κτηματικής Υπηρεσίας Ν.Κυκλάδων 16/11/2009	<p>ΓΕΩΡΓΙΟΣ ΣΤ. ΤΟΜΙΑΣ</p> <p>ΔΙΠΛΩΜ. ΤΟΠΟΓΡΑΦΟΣ ΜΗΧ. Τ.Ε.</p> <p>ΑΡΧΙΤΕΚΤΟΝΟΣ ΕΠΙΣΤΗΜΟΝΑΣ</p> <p>ΜΕΛΟΣ Τ.Ε.Σ. ΤΟΠΟΓΡΑΦΩΝ ΣΙΣ</p> <p>ΕΔ. ΔΕΛΤΕΣΙΔΟΥ 138 - ΚΑΛΑΜΟΣ</p> <p>ΤΗΛ. 2541055 - 5548323</p>
ΘΕΩΔ. ΚΙΟΥΠΙΔΗΣ ΤΟΠΟΓΡΑΦΟΣ ΜΗΧ. Τ.Ε.	ΓΕΩΡ. ΠΑΝΤΣΙΔΙΔΟΥ ΕΦΟΡΙΑΚΟΣ ΤΕ/Α'	

Αριθμ. 685

(2)

Κήρυξη ως αναδασωτέας εκτάσεως εμβαδού 11559 τμ στη θέση «Ξυλιώνας», Τ.Κ Λούχας, Δήμου Ζακυνθίων, Νομού Ζακύνθου

Ο ΓΕΝΙΚΟΣ ΓΡΑΜΜΑΤΕΑΣ  
ΑΠΟΚΕΝΤΡΩΜΕΝΗΣ ΔΙΟΙΚΗΣΗΣ ΠΕΛΟΠΟΝΝΗΣΟΥ-  
ΔΥΤΙΚΗΣ ΕΛΛΑΔΑΣ ΚΑΙ ΙΟΝΙΟΥ

Έχοντας υπόψη:

1. Τις διατάξεις των άρθρων 24 παρ. 1 και 117 παρ. 3 του Συντάγματος.

2. Τις περί Διοικητικής αποκέντρωσης διατάξεις του Ν.3200/55, όπως τροποποιήθηκε και συμπληρώθηκε μεταγενέστερα και ειδικότερα του άρθρου 5.

3. Τις διατάξεις του Ν. 998/79 «περί προστασίας δασών και δασικών εν γένει εκτάσεων της χώρας» και συγκεκριμένα: α) του άρθρου 38 παρ. 1 και β) του άρθρου 41 παρ. 1.

4. Τις διατάξεις του Ν. 3208/2003 «Προστασία δασικών οικοσυστημάτων κατάρτιση δασολογίου, ρύθμιση εμπραγμάτων δικαιωμάτων επί δασών και δασικών εν γένει εκτάσεων και άλλες διατάξεις» και ειδικότερα το άρθρο 1 αυτού.

5. Τις διατάξεις του Υπουργείου Γεωργίας αριθμ. 16417/1180/09-17-1980 και 182447/3049/24-09-1980.

6. Τις διατάξεις του Ν. 3852/2010 (ΦΕΚ 87/Α'/7-6-2010) «Νέα αρχιτεκτονική της αυτοδιοίκησης και της Αποκεντρωμένης Διοίκησης - Πρόγραμμα Καλλικράτης».

7. Τις διατάξεις του Π.Δ. 139/2010 (ΦΕΚ 232/Α'/27-12-2010) «Οργανισμός της Αποκεντρωμένης Διοίκησης Πελοποννήσου - Δυτικής Ελλάδας και Ιονίου».

8. Την αναφορά της Δ/νσης Δασών Ζακύνθου με την οποία προτείνεται η κήρυξη ως αναδασωτέας της αναφερόμενης στο θέμα έκτασης, αποφασίζουμε:

Κηρύσσουμε ως αναδασωτέα την δασική έκταση εμβαδού 11559 τμ, που βρίσκεται στη θέση «Ξυλιώνας», Τ.Κ Λούχας, Δήμου Ζακυνθίων Νομού Ζακύνθου, όπως προσδιορίζεται με τα στοιχεία 1,2,3,....,18,1 και απεικονίζεται στο συνημμένο της παρούσας Απόφασης απόσπασμα πινακίδας ΓΥΣ 6174/2, κλίμακας 1:5000 το οποίο αποτελεί αναπόσπαστο μέρος της και έχει όρια:

Ανατολικά: Δάσος πεύκης - Επαρχιακός δρόμος Αγ. Λέοντα - Έξω Χώρας, Δυτικά: Δάσος πεύκης-αγροτική έκταση, Βόρεια: δάσος πεύκης, Νότια: Δάσος πεύκης - αγροτοδασικός δρόμος.

Σκοπός της κήρυξης της ανωτέρω έκτασης ως αναδασωτέας είναι η διατήρηση του δασικού χαρακτήρα της, ο αποκλεισμός διάθεσης της για άλλη χρήση και η αποκατάσταση με φυσική αναγέννηση της καταστραφείας δασικής βλάστησης αποτελούμενη από χαλέπιο πεύκη, ύστερα από πυρκαγιά που εκδηλώθηκε στις 11/12/2010.

Η απόφαση αυτή να δημοσιευθεί στη Εφημερίδα της Κυβερνήσεως.

Πάτρα, 12 Απριλίου 2011

Ο Γενικός Γραμματέας Αποκεντρωμένης Διοίκησης  
ΑΝΑΣΤΑΣΙΟΣ ΑΠΟΣΤΟΛΟΠΟΥΛΟΣ

ΕΛΛΗΝΙΚΗ ΔΗΜΟΚΡΑΤΙΑ  
 ΑΠΟΚΕΝΤΡΩΜΕΝΗ ΔΙΟΙΚΗΣΗ  
 ΠΕΛ/ΝΗΣΟΥ - ΔΥΤΙΚΗΣ ΕΛΛΑΔΑΣ & ΙΟΝΙΟΥ  
 ΓΕΝΙΚΗ Δ/ΝΣΗ ΔΑΣΩΝ & ΑΓΡ/ΚΩΝ ΥΠΟΘΕΣΕΩΝ  
 Δ/ΝΣΗ ΔΑΣΩΝ ΖΑΚΥΝΘΟΥ

Ανήκει στην Αρ.Πρ.: 685/12-4-2011  
 Απόφαση Γενικού Γραμματέα Αποκεντρωμένης  
 Διοίκησης Πελά/νήσου - Δυτικής Ελλάδας  
 & Ιονίου  
 Απόσπασμα πινακίδας ΓΥΣ: 6174/2  
 Τ.Κ: Λούχας  
 Δ..Θ. : «Ξυλιώνας»  
 ΚΛΙΜΑΚΑ: 1:5000



**ΕΘΝΙΚΟ ΤΥΠΟΓΡΑΦΕΙΟ**  
 Για τεχνικούς λόγους στο σχεδιάγραμμα,  
 έγινε σμίκρυνση, κατά ποσοστό 83%

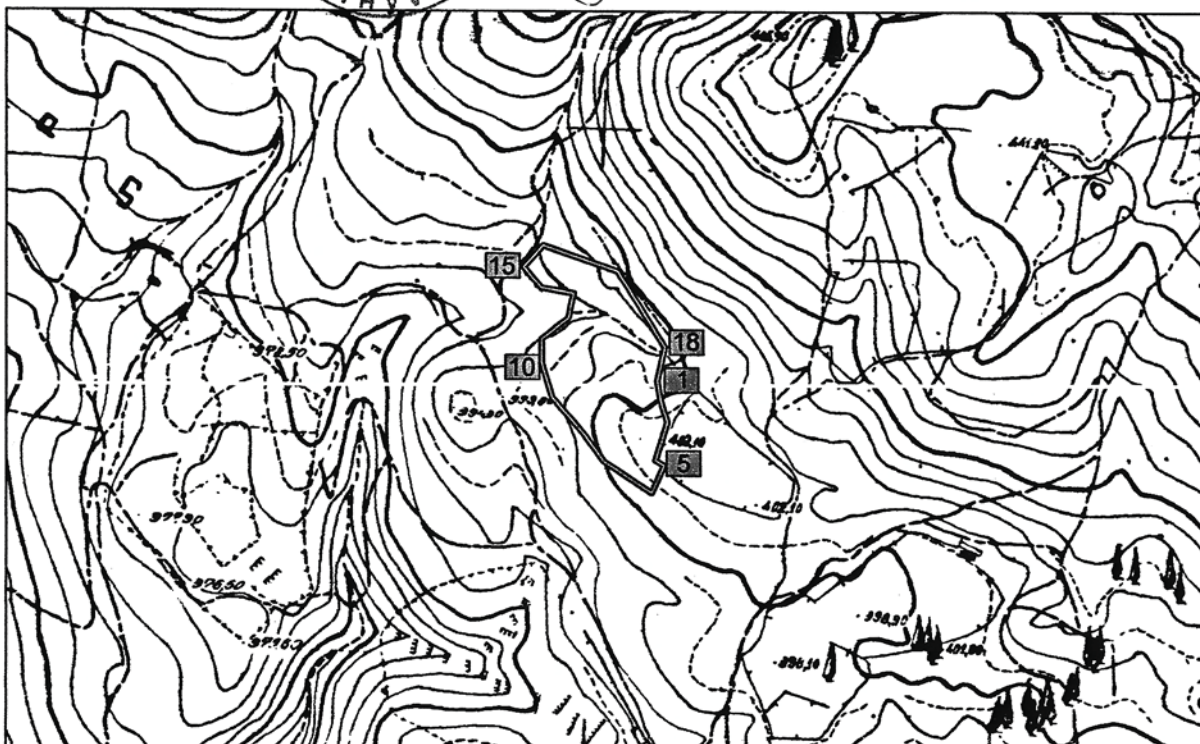

<b>ΥΠΟΜΝΗΜΑ</b>
1,2,3,....,18,1 :Όρια καμένης δασικής έκτασης εμβαδού 11559 τμ.

Πάτρα 12 /4 /2011

Ο ΓΕΝΙΚΟΣ ΓΡΑΜΜΑΤΕΑΣ  
 ΑΠΟΚΕΝΤΡΩΜΕΝΗΣ ΔΙΟΙΚΗΣΗΣ  
 ΠΕΛ/ΝΗΣΟΥ - ΔΥΤΙΚΗΣ ΕΛΛΑΔΑΣ & ΙΟΝΙΟΥ  
 ΑΝΑΣΤΑΣΙΟΣ ΑΠΟΣΤΟΛΟΠΟΥΛΟΣ



Ζάκυνθος 12/4/2011  
 Ο Δ/ντής Δασών  
 Ευστάθιος Τοτοκώτης  
 Δασολόγος με Α' βαθμό

Ζάκυνθος 12/4/2011  
 Ο Συντάκτης  
 Παναγιώτης Ζουπάνος  
 Δασοπόνος



ΑΠΟ ΤΟ ΕΘΝΙΚΟ ΤΥΠΟΓΡΑΦΕΙΟ

ΚΑΠΟΔΙΣΤΡΙΟΥ 34 \* ΑΘΗΝΑ 104 32 \* ΤΗΛ. 210 52 79 000 \* FAX 210 52 21 004