

ΕΦΗΜΕΡΙΣ ΤΗΣ ΚΥΒΕΡΝΗΣΕΩΣ

ΤΗΣ ΕΛΛΗΝΙΚΗΣ ΔΗΜΟΚΡΑΤΙΑΣ

ΤΕΥΧΟΣ ΤΕΤΑΡΤΟ

Αρ. Φύλλου 147

16 Απριλίου 2009

ΠΕΡΙΕΧΟΜΕΝΑ

ΑΠΟΦΑΣΕΙΣ

- Κήρυξη ως αναδασωτέας έκτασης εμβαδού 1,073 στρ. στη θέση «Κοκκινάδεζα» Δήμου Μαραθώνα του Νομού Αττικής..... 1
- Κήρυξη δημοσίου δάσους 1.392,90 τ.μ. ως αναδασωτέο λόγω εκχέρσωσης στη θέση «Καψοχώρι» περιφέρειας Τοπικού Διαμερίσματος Βελβίνιας Δήμου Ναυπάκτου..... 2
- Κήρυξη δημόσιας δασικής έκτασης 866.380,30 τ.μ. ως αναδασωτέας, στη θέση «Παλιάμπελα» Κοιν. Διαμ. Βερδικούσης, Ν. Λάρισας..... 3
- Κήρυξη δημοτικής δασικής έκτασης 1,544 στρεμ. ως αναδασωτέας, στη θέση «Μπαρατόγια» Δ.Δ. Μεμβοίας, Δήμου Μεμβοίας, Ν. Λάρισας..... 4

ΑΠΟΦΑΣΕΙΣ

- Αριθμ. 802 (1)
Κήρυξη ως αναδασωτέας έκτασης εμβαδού 1,073 στρ. στη θέση «Κοκκινάδεζα» Δήμου Μαραθώνα του Νομού Αττικής.
- Ο ΓΕΝΙΚΟΣ ΓΡΑΜΜΑΤΕΑΣ ΠΕΡΙΦΕΡΕΙΑΣ ΑΤΤΙΚΗΣ
- Έχοντας υπόψη:
1. Τις διατάξεις:
 - α) Των άρθρων 117 παρ. 3 και 24 παρ. 1 του Συντάγματος της Ελλάδος.
 - β) Του ν. 3200/1955 «περί διοικητικής αποκεντρώσεως» όπως αυτές τροποποιήθηκαν μεταγενέστερα.
 - γ) Του ν. 2503/1997 «Διοίκηση, οργάνωση, στελέχωση της Περιφέρειας κ.λπ.».
 - δ) Του ν. 998/1979 «Περί προστασίας των Δασών και των Δασικών εν γένει εκτάσεων της Χώρας και ειδικότερα:

- δα) Του άρθρου 41 παρ. 1.
 - δβ) Του άρθρου 38 παρ. 1.
 - ε) Την υπ' αριθμ. 160417/1180/9.7.1980 εγκύκλιο δ/γή του Υπ. Γεωργίας.
 - ζ) Του ν. 3208/2003 «Περί Προστασίας δασικών οικοσυστημάτων κ.τ.λ.».
2. Την υπ' αριθμ. 424/6.2.2009 πρόταση του αρμοδίου Δασαρχείου Καπανδριτίου σχετικά με την κήρυξη ως αναδασωτέας της αναφερόμενης στο θέμα έκτασης, αποφασίζουμε:
- Κηρύσσουμε ως αναδασωτέα δημόσια δασική έκταση εμβαδού 1,073 στρ. (ένα στρέμμα και εβδομήντα τριών χιλιοστών του στρέμματος) που βρίσκεται στη θέση «Κοκκινάδεζα» Δήμου Μαραθώνα του Νομού Αττικής, η οποία απεικονίζεται με στοιχεία οριογραμμής (Α, Β, Γ, Δ, Ε, ΣΤ, Ζ, Η, Θ, Α) εμβαδού 0,733 στρ. και (Ι, Κ, Λ, Μ, Ν, Ξ, Ο, Ι) εμβαδού 0,340 στρ. στο προσαρτημένο στην παρούσα απόφασή μας διάγραμμα, το οποίο αποτελεί αναπόσπαστο μέρος αυτής και έχει όρια:
- Ανατολικά: Με δασική έκταση.
Δυτικά: Με ανέκαθεν αγροτική έκταση.
Βόρεια: Με δασική έκταση.
Νότια: Με εκχερσωμένη δασική έκταση.
- Σκοποί της κήρυξης της ανωτέρω έκτασης ως αναδασωτέας είναι, η διατήρηση του δασικού χαρακτήρα αυτής, ο αποκλεισμός διάθεσής της για άλλη χρήση και η αποκατάσταση της καταστραφείσης κατά το χρονικό διάστημα μετά το έτος 1988 σταδιακά και τμηματικά μέχρι σήμερα από εκχέρσωση δασικής βλάστησης αποτελούμενης από σχίνα, πουρνάρια, κέδρα.
- Η απόφαση αυτή να δημοσιευθεί στην Εφημερίδα της Κυβερνήσεως.

Αγία Παρασκευή, 10 Μαρτίου 2009
Ο Γενικός Γραμματέας Περιφέρειας
ΧΑΡΑΛΑΜΠΟΣ ΜΑΝΙΑΤΗΣ

ΕΘΝΙΚΟ ΤΥΠΟΓΡΑΦΕΙΟ
Για τεχνικούς λόγους στο σχεδιάγραμμα, έγινε σμίκρυνση, κατά ποσοστό 79%

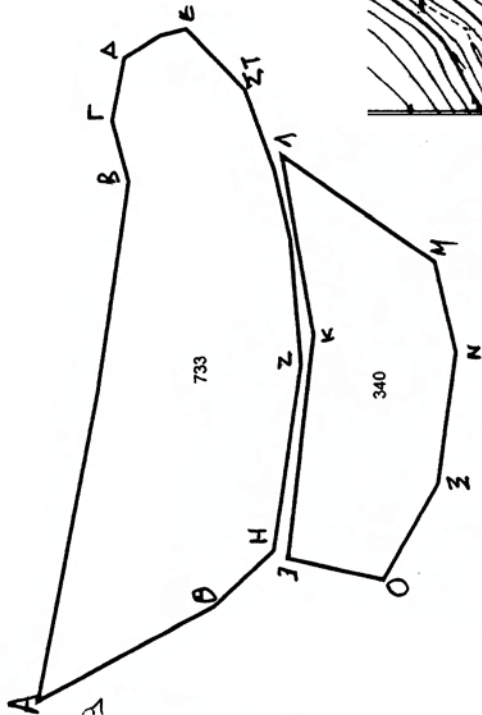

ΧΑΡΑΛΑΜΠΟΣ ΜΑΝΙΑΤΗΣ

ΠΡΟΣΑΡΤΑΙ
Στην αριθ...
απόφασή μας
Αν. Παρασκευή...
Ο Γεν. Γραμματέας
Περιφέρειας Αττικής
Τ.Υ.

ΤΟΠΟΓΡΑΦΙΚΟ ΔΙΑΓΡΑΜΜΑ

ΚΛΙΜ: 1:500 όπου εμφανίζονται
η ειδική έκταση στη θέση
Λοκρινάδες Διόλου Μαραθώνα
αποτερουμένη από τα τμήματα υπο στοιχεία
Α.Β.Γ. Η.Θ.Α και Ι.Κ.Λ. Ο.Ι. εμβαδού 733 τ.μ
και 340 τ.μ αυτίσσοιχα

Ο Στυλιανός
Σωτηρόπουλος Διον.
Δασολόγος



Εδ. Γ. Τεσλιανός

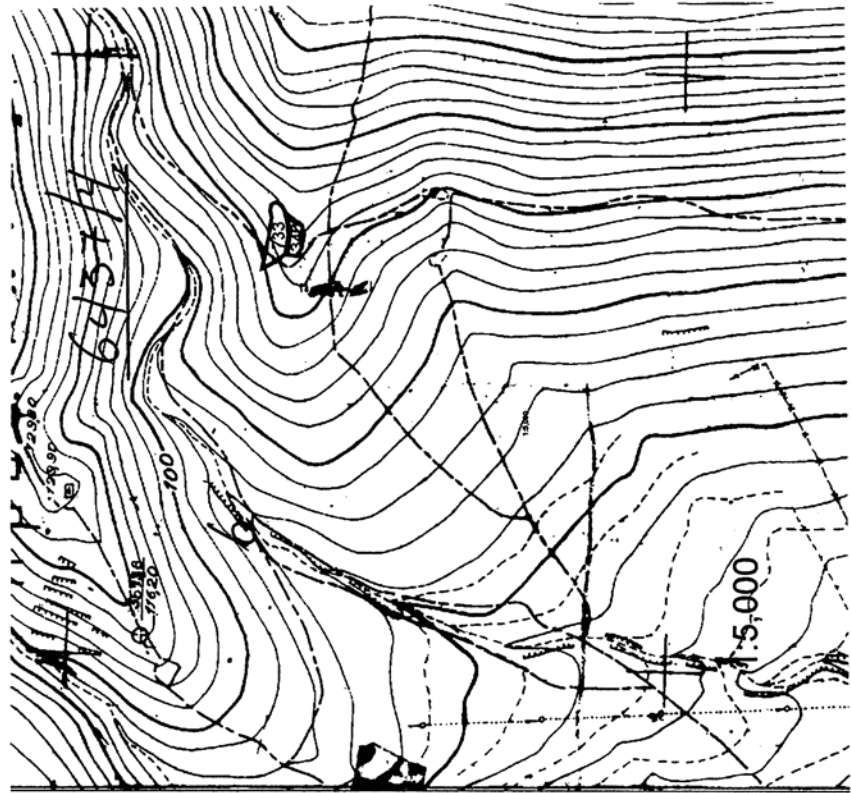

Αριθμ. 841

(2)

Κήρυξη δημοσίου δάσους 1.392,90 τ.μ. ως αναδασωτέο λόγω εκχέρσωσης στη θέση «Καψοχώρι» περιφέρειας Τοπικού Διαμερίσματος Βελβίνας Δήμου Ναυπάκτου.

Ο ΓΕΝΙΚΟΣ ΓΡΑΜΜΑΤΕΑΣ
ΠΕΡΙΦΕΡΕΙΑΣ ΔΥΤΙΚΗΣ ΕΛΛΑΔΟΣ

Έχοντας υπόψη:

1. Τις διατάξεις «περί διοικητικής αποκέντρωσης».
2. Τις διατάξεις των άρθρων 117 παρ. 3 και 24 παρ. 1 του Συντάγματος του ν. 3200/1955 όπως τροποποιήθηκε μεταγενέστερα και ισχύει.
3. Τις διατάξεις του ν. 998/1979 «περί προστασίας δασών κ.λπ.» και ειδικότερα: α) του άρθρου 38 παρ. 1 και β) του άρθρου 41 παρ. 1.
4. Τις υπ' αριθμ. α) 160417/1180/8.7.1980, β) 182447/3049/24.9.1980, γ) 141823/24.2.1983 και δ) 179171/3.9.1985 διατάξεις του Υπουργείου Γεωργίας.
5. Τις διατάξεις των άρθρων 1 παρ.1, 2 παρ.1δ, 5 παρ. 3β, 6 παρ. 7 και 7 παρ. 2 του ν. 2503/1997 «Διοίκηση, Οργάνωση, Στελέχωση της Περιφέρειας».
6. Την υπ' αριθμ. 605/6.3.2009 πρόταση του Δασαρχείου Ναυπάκτου περί κηρύξεως ως αναδασωτέου δημοσίου δάσους λόγω εκχέρσωσης.
7. Την υπ' αριθμ. 186Γ.Γ./30.6.1998 απόφαση του Γενικού Γραμματέα Περιφέρειας Δυτικής Ελλάδος «περί ανάθεσης αρμοδιοτήτων», αποφασίζουμε:
Κηρύσσουμε ως αναδασωτέο, με φυσική ή τεχνητή αναγέννηση, με σκοπό την προστασία για την επανα-

δημιουργία της δασικής βλάστησης που καταστράφηκε από εκχέρσωση και τη διατήρηση του χαρακτήρα του δημοσίου δάσους ώστε να αποκλεισθεί η διάθεση αυτού για άλλο σκοπό, το παραπάνω δημόσιο δάσος των 1.392,90 τ.μ. που ανήκει στην κατηγορία του άρθρου 3 παρ. 1 του ν. 998/1979 (όπως αντικαταστάθηκε από το άρθρο 1 παρ 1 του ν. 3208/2003) και του άρθρου 4 παρ.1 β και 2ε του ν. 998/1979. Το ανωτέρω δημόσιο δάσος βρίσκεται στη θέση «Καψοχώρι» περιφέρειας Τοπικού Διαμερίσματος Βελβίνας Δήμου Ναυπάκτου, προσδιορίζεται από τα στοιχεία: 1, 6, 7, 8, 9, 29, 30, 31, 32, 33, 10, 11, 12, 13, 14, 15, 16, 17, 18, 19, 20, 21, 22, 23, 24, 25, 26, 28, 1... και οριοθετείται ως ακολούθως:

Βόρεια: Με Δάσος.

Νότια: Με Δάσος, Δάσος που έχει εκχερσωθεί και αγρό.

Ανατολικά: Με Δάσος, Αγρό και δασικό δρόμο.

Δυτικά: Με Δάσος,

όπως φαίνεται στο συνημμένο διάγραμμα, που αποτελεί αναπόσπαστο μέρος της απόφασης αυτής.

Η απόφαση αυτή να δημοσιευθεί στην Εφημερίδα της Κυβερνήσεως.

Πάτρα, 23 Μαρτίου 2009

Με εντολή Γενικού Γραμματέα Περιφέρειας
Ο Γενικός Δ/ντής
ΝΙΚΟΛΑΟΣ ΤΣΩΛΗΣ

ΤΟΠΟΓΡΑΦΙΚΟ ΔΙΑΓΡΑΜΜΑ
 ΔΗΜΟΣΙΟΥ ΔΑΣΟΥΣ ΠΟΥ ΕΧΕΙ ΕΚΚΕΡΣΩΘΕΙ
 ΣΤΗ ΘΕΣΗ "ΚΑΨΟΧΩΡΙ" Τ.Δ. ΒΕΛΒΙΝΑΣ ΔΗΜΟΥ ΝΑΥΠΑΚΤΟΥ
 Ε (1,6,7,8,9,29,30,31,32,33,10,11,12,.....,24,25,26,28,1) = 1.392,90 Μ2

Κλίμακα 1:1000

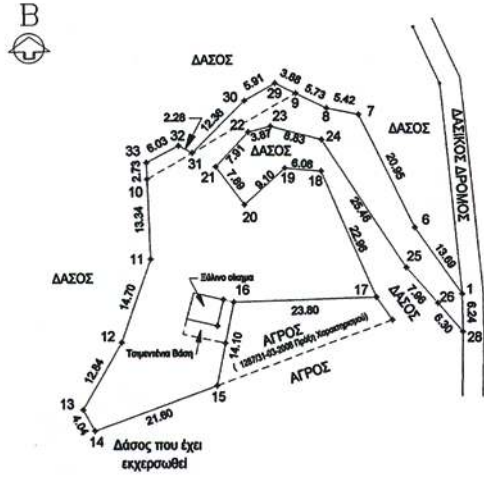

ΣΥΝΤΕΤΑΓΜΕΝΕΣ ΕΓΧΑΪΤ

Α/Α	X	Y
1	302512.65	425292.35
6	302504.75	4252603.53
7	302495.46	4252622.31
8	302490.14	4252623.34
9	302485.00	4252625.87
10	302480.16	4252611.35
11	302480.77	4252598.22
12	302455.98	4252584.33
13	302449.61	4252573.18
14	302451.55	4252569.64
15	302471.79	4252577.16
16	302474.59	4252590.98
17	302488.37	4252591.80
18	302489.21	4252612.85
19	302483.15	4252613.36
20	302476.35	4252607.30
21	302471.57	4252613.58
22	302476.99	4252619.35
23	302480.74	4252620.29
24	302489.28	4252618.05
25	302503.38	4252596.83
26	302508.61	4252580.85
27	302501.05	4252588.04
28	302512.77	4252586.11
29	302481.52	4252627.58
30	302476.41	4252624.63
31	302467.88	4252615.98
32	302465.40	4252617.08
33	302460.06	4252614.27



ΑΠΟΣΠΑΣΜΑ Φ.Χ. Γ.Υ.Σ.
 1:50000 ΕΥΗΝΟΧΩΡΙΟΝ 1988
 ΕΚΤΑΣΗ ΠΟΥ ΕΚΚΕΡΣΩΘΗΚΕ



ΑΠΟΣΠΑΣΜΑ Φ.Χ. Γ.Υ.Σ.
 1:50000 ΥΠ' ΑΡΙΘΜ. 6205/7
 ΕΚΤΑΣΗ ΠΟΥ ΕΚΚΕΡΣΩΘΗΚΕ



ΕΘΝΙΚΟ ΤΥΠΟΓΡΑΦΕΙΟ
 Για τεχνικούς λόγους στο σχεδιάγραμμα,
 έγινε σμίκρυνση, κατά ποσοστό 79%

Αριθμ. 1030

(3)

Κήρυξη δημόσιας δασικής έκτασης 866.380,30 τ.μ. ως αναδασωτέας, στη θέση «Παλιάμπελα» Κοιν. Διαμ. Βερδικούσης, Ν. Λάρισας.

Ο ΓΕΝΙΚΟΣ ΓΡΑΜΜΑΤΕΑΣ ΠΕΡΙΦΕΡΕΙΑΣ ΘΕΣΣΑΛΙΑΣ

Έχοντας υπόψη:

1. Τις διατάξεις του ν. 2503/1997 «Διοίκηση, οργάνωση, στελέχωση της Περιφέρειας κ.λπ.».

2. Την υπ' αριθμ. 5851/10.7.2007 (ΦΕΚ 1157/2007 τ.Β') απόφαση Γ.Γ. Περιφ. Θεσσαλίας «περί μεταβίβασης αρμοδιοτήτων του Γ.Γ. Περιφ. Θεσσαλίας στο Γενικό Δ/ντή της Περιφέρειας και στους Προϊσταμένους των Δ/νσεων και των Τμημάτων της Περιφέρειας» και την υπ' αριθμ. 8756/67345/2008 (ΦΕΚ 1907/2008 τ.Β') τροποποιητική απόφαση Γ.Γ. Περιφ. Θεσσαλίας.

3. Τις διατάξεις των άρθρων 38 παρ.1 και 41 παρ.1 και 3 του ν. 998/1979 «περί προστασίας των δασών κ.λπ.» καθώς και τις διατάξεις των άρθρων 24 παρ. 1 και 117 παρ. 2 του Συντάγματος της χώρας.

4. Τις υπ' αριθμ. α) 160417/1180/8.7.1980 και β) 182447/3049/24.9.1980 δ/γές του Υπουργείου Γεωργίας σχετικές με την κήρυξη εκτάσεων ως αναδασωτέων.

5. Την υπ' αριθμ. 5346/4.12.2008 πρόταση του Δασαρχείου Ελασσόνας περί παράτασης της τρίμηνης προθεσμίας για κήρυξη της καμένης έκτασης στη θέση «Παλιάμπελα» Κοιν. Διαμ. Βερδικούσης ως αναδασωτέας (σύμφωνα με την παρ. 3 του άρθρου 70 του ν. 998/1979, όπως προστέθηκε με την παρ. 2 του άρθρου 12 του ν. 2040/1992 και αντικαταστάθηκε με την παρ. 15 του άρθρου 1 του ν. 3208/2003) και την υπ' αριθμ. 8212/101653/19.12.2007 απόφαση του Γ.Γ.Π. Θεσσαλίας με την οποία εγκρίνεται η παράταση.

6. Την υπ' αριθμ. 605/3.3.2009 αναφορά του Δασαρχείου Ελασσόνας με την οποία προτείνεται η κήρυξη της δημόσιας δασικής έκτασης των 866.380,30 τ.μ.

που βρίσκεται στη θέση «Παλιάμπελα» περιοχής Κ. Δ. Βερδικούσης, Κοινότητας Βερδικούσης, Ν. Λάρισας, ως αναδασωτέας, αποφασίζουμε:

Κηρύσσουμε ως αναδασωτέα δημόσια δασική έκταση συνολικού εμβαδού 866.380,30 τ.μ. (Ε1=718.690,20 τ.μ., Ε2=116.405,50 τ.μ. και Ε3=49.160,50 τ.μ.) της οποίας η βλάστηση καταστράφηκε λόγω πυρκαγιάς, στη θέση «Παλιάμπελα» περιοχής Κ. Δ. Βερδικούσης, Κοινότητας Βερδικούσης, Ν. Λάρισας και η οποία ορίζεται:

Ανατολικά: Αγροί κατοίκων Βερδικούσης - Δημόσια δασική έκταση.

Δυτικά: Αγροί κατοίκων Βερδικούσης - Δημόσια δασική έκταση.

Βόρεια: Αγροί κατοίκων Βερδικούσης - Δημόσια δασική έκταση.

Νότια: Αγροί κατοίκων Βερδικούσης - Δημόσια δασική έκταση.

Η ανωτέρω έκταση απεικονίζεται, (σε τρία επί μέρους τμήματα με τα στοιχεία Ε1, Ε2, Ε3 εντός των οποίων υπάρχουν έξι (6) αγροτεμάχια συνολικού εμβαδού 17.875,90 τ.μ. όπως αυτά καταγράφονται και εξαιρούνται της αναδασωτέας έκτασης), στο διάγραμμα του Δασαρχείου Ελασσόνας το οποίο αποτελεί αναπόσπαστο τμήμα της παρούσης.

Σκοποί της κήρυξης της ανωτέρω έκτασης ως αναδασωτέας, είναι η διατήρηση του δασικού χαρακτήρα αυτής, ο αποκλεισμός διάθεσης της για άλλη χρήση και η αποκατάσταση της καταστραφείσης δασικής βλάστησης. (Η έκταση πριν την πυρκαγιά έφερε δασική βλάστηση πρίνου).

Η απόφαση αυτή να δημοσιευθεί στην Εφημερίδα της Κυβερνήσεως.

Λάρισα, 24 Μαρτίου 2009

Ο Γενικός Γραμματέας Περιφέρειας
ΦΩΤΙΟΣ ΓΚΟΥΠΑΣ

ΚΛΙΜΑΚΑ 1:15000

ΕΜΒΑΔΟΝ ΑΓΡΟΤΕΜΑΧΙΩΝ

- Τεμάχιο 1 = 5.401,00 τ.μ.
- Τεμάχιο 2 = 2.105,50 τ.μ.
- Τεμάχιο 3 = 1.504,50 τ.μ.
- Τεμάχιο 4 = 1.997,50 τ.μ.
- Τεμάχιο 5 = 1.181,40 τ.μ.
- Τεμάχιο 6 = 5.686,00 τ.μ.

ΣΥΝΟΛΟ = 17.875,90 τ.μ.

ΕΘΝΙΚΟ ΤΥΠΟΓΡΑΦΕΙΟ
 Για τεχνικούς λόγους στο σχεδιάγραμμα,
 έγινε σμίκρυνση, κατά ποσοστό **56%**

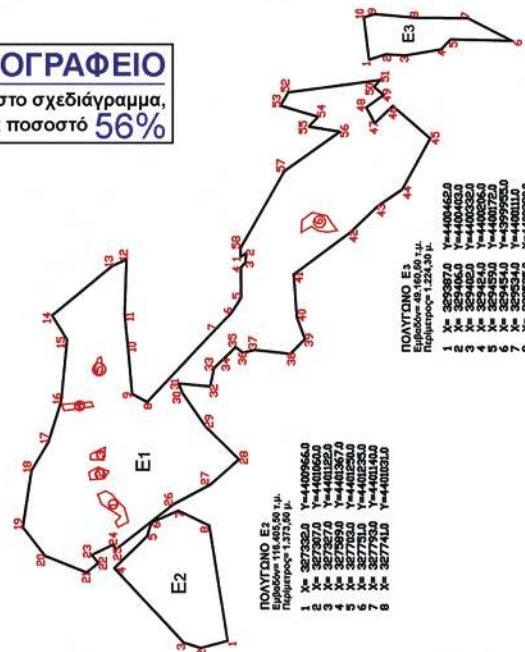

- ΠΟΛΥΤΩΝΟ Ε1**
 Επιβάδων 118.480,20 τ.μ.
 Περιμετρικώς 6.940,00 μ.
- 1 Χμ 3296866,6 Υμ=4409977,8
 - 2 Χμ 3297010 Υμ=4408999,0
 - 3 Χμ 3296950 Υμ=4409977,8
 - 4 Χμ 3296950 Υμ=4409977,8
 - 5 Χμ 3295444,0 Υμ=4409977,8
 - 6 Χμ 3294492,0 Υμ=4409950,0
 - 7 Χμ 3294492,0 Υμ=4409950,0
 - 8 Χμ 3293765,0 Υμ=4408249,0
 - 9 Χμ 3293944,0 Υμ=4403920,0
 - 10 Χμ 3293630,0 Υμ=4403870,0
 - 11 Χμ 3294860,0 Υμ=4403920,0
 - 12 Χμ 3295740,0 Υμ=4403920,0
 - 13 Χμ 3295740,0 Υμ=4403920,0
 - 14 Χμ 3294860,0 Υμ=4403920,0
 - 15 Χμ 3293950,0 Υμ=4403530,0
 - 16 Χμ 3293740,0 Υμ=4403530,0
 - 17 Χμ 3290940,0 Υμ=4403990,0
 - 18 Χμ 3279940,0 Υμ=4406990,0
 - 19 Χμ 3277740,0 Υμ=4406990,0
 - 20 Χμ 3277740,0 Υμ=4406990,0
 - 21 Χμ 3279740,0 Υμ=4401450,0
 - 22 Χμ 3276069,9 Υμ=4401450,0
 - 23 Χμ 3276360,0 Υμ=4401440,0
 - 24 Χμ 3276790,0 Υμ=4403770,0
 - 25 Χμ 3276351,0 Υμ=4403561,6
 - 26 Χμ 3276351,0 Υμ=4403561,6
 - 27 Χμ 3277860,0 Υμ=4403920,0
 - 28 Χμ 3277940,0 Υμ=4403920,0
 - 29 Χμ 3293944,0 Υμ=4403920,0
 - 30 Χμ 3293944,0 Υμ=4403920,0
 - 31 Χμ 3293640,0 Υμ=4403920,0
 - 32 Χμ 3293640,0 Υμ=4403920,0
 - 33 Χμ 3293640,0 Υμ=4403920,0
 - 34 Χμ 3293640,0 Υμ=4403920,0
 - 35 Χμ 3293700,0 Υμ=4409950,0
 - 36 Χμ 3293500,0 Υμ=4409910,0
 - 37 Χμ 3293500,0 Υμ=4409950,0
 - 38 Χμ 3293460,0 Υμ=4409950,0
 - 39 Χμ 3293990,0 Υμ=4409950,0
 - 40 Χμ 3296270,0 Υμ=4407200,0
 - 41 Χμ 3296270,0 Υμ=4407200,0
 - 42 Χμ 3297740,0 Υμ=4405300,0
 - 43 Χμ 3298660,0 Υμ=4400430,0
 - 44 Χμ 3299270,0 Υμ=4400940,0
 - 45 Χμ 3299070,0 Υμ=4402450,0
 - 46 Χμ 3299270,0 Υμ=4402450,0
 - 47 Χμ 3299270,0 Υμ=4402450,0
 - 48 Χμ 3299270,0 Υμ=4402450,0
 - 49 Χμ 3299270,0 Υμ=4402450,0
 - 50 Χμ 3299270,0 Υμ=4402450,0
 - 51 Χμ 3299270,0 Υμ=4402450,0
 - 52 Χμ 3299270,0 Υμ=4402450,0
 - 53 Χμ 3299270,0 Υμ=4402450,0
 - 54 Χμ 3299270,0 Υμ=4402450,0
 - 55 Χμ 3299270,0 Υμ=4402450,0
 - 56 Χμ 3299270,0 Υμ=4402450,0
 - 57 Χμ 3299270,0 Υμ=4402450,0
 - 58 Χμ 3299270,0 Υμ=4402450,0

- ΠΟΛΥΤΩΝΟ Ε2**
 Επιβάδων 118.480,20 τ.μ.
 Περιμετρικώς 6.940,00 μ.
- 1 Χμ 3273970,0 Υμ=4409966,0
 - 2 Χμ 3273970,0 Υμ=4409966,0
 - 3 Χμ 3273970,0 Υμ=4409966,0
 - 4 Χμ 3273970,0 Υμ=4409966,0
 - 5 Χμ 3273970,0 Υμ=4409966,0
 - 6 Χμ 3273970,0 Υμ=4409966,0
 - 7 Χμ 3273970,0 Υμ=4409966,0
 - 8 Χμ 3273970,0 Υμ=4409966,0

- ΠΟΛΥΤΩΝΟ Ε3**
 Επιβάδων 1.224,30 τ.μ.
- 1 Χμ 3293970,0 Υμ=4409460,0
 - 2 Χμ 3294820,0 Υμ=4400320,0
 - 3 Χμ 3294820,0 Υμ=4400320,0
 - 4 Χμ 3294820,0 Υμ=4400320,0
 - 5 Χμ 3294820,0 Υμ=4400320,0
 - 6 Χμ 3294820,0 Υμ=4400320,0
 - 7 Χμ 3295340,0 Υμ=4400110,0
 - 8 Χμ 3295340,0 Υμ=4400110,0
 - 9 Χμ 3295340,0 Υμ=4400110,0
 - 10 Χμ 3295370,0 Υμ=4400680,0

Ανήκει στην αριθ. 1030/12.009..... απόφαση Γ.Γ.Π.Θεσσαλίας

**ΕΛΛΗΝΙΚΗ ΔΗΜΟΚΡΑΤΙΑ
 ΠΕΡΙΦΕΡΕΙΑ ΘΕΣΣΑΛΙΑΣ
 Δ/ΝΣΗ ΔΑΣΩΝ Ν. ΛΑΡΙΣΑΣ
 ΔΑΣΑΡΧΕΙΟ ΕΛΛΑΣΣΟΝΑΣ**

**ΤΟΠΟΓΡΑΦΙΚΟ ΔΙΑΓΡΑΜΜΑ
 ΚΑΜΕΝΗΣ ΔΗΜΟΣΙΑΣ ΔΑΣΙΚΗΣ ΕΚΤΑΣΗΣ**

ΚΛΙΜΑΚΑ 1:15000

Δασονομία: Βερδικούσας
 Δήμος/Κοινότητα: Βερδικούσας
 Κ.Δ.: Βερδικούσας
 Θέση: Παλιόμπελα
 Εμβαδόν δασ. έκτασης= 866.380,30 τ.μ.
 Εμβαδόν αγροτεμαχίων= 17.875,90 τ.μ.
 Συνολικό εμβαδόν= 884.256,20 τ.μ.
 Εμβαδόν έκτασης προς κτήρηξή της ως Αναδασωτέας: 866.380,30 τ.μ.

Απόστασσια χαρτών ΓΥΣ Φοίλλο Χάρτη (Ελασσόνας, Δασκάτης, Φαρκαδόνας, Τρικάλων) ΚΛΙΜΑΚΑΣ 1:50000



Ελασσόνα
 Ο Συναγής
 Αντώνιος Μαστρογιάννης
 Δασοπόνος

Ελασσόνα
 Ο Δασάρχης Ελασσόνας α.α.
 Θεμιστοκλής Καραμάνος
 Δασολόγος με Α' βαθμό

Λάρισα 24/11/2009
 Ο Γενικός Γραμματέας
 Περιφέρειας Θεσσαλίας
 Φώτιος Κούτσος

Αριθμ. 1131

(4)

Κήρυξη δημοτικής δασικής έκτασης 1,544 στρεμ. ως αναδασωτέας, στη θέση «Μπαρατόγια» Δ.Δ. Μελιβοίας, Δήμου Μελιβοίας, Ν. Λάρισας.

Ο ΓΕΝΙΚΟΣ ΓΡΑΜΜΑΤΕΑΣ
ΠΕΡΙΦΕΡΕΙΑΣ ΘΕΣΣΑΛΙΑΣ

Έχοντας υπόψη:

1. Τις διατάξεις του ν. 2503/1997 «Διοίκηση, οργάνωση, στελέχωση της Περιφέρειας, ρύθμιση θεμάτων για την τοπική αυτοδιοίκηση και άλλες διατάξεις».

2. Την υπ' αριθμ. 5851/22.6.2007 (ΦΕΚ 1157/2007 τ.Β') απόφαση Γ.Γ. Περιφ. Θεσσαλίας «περί μεταβίβασης αρμοδιοτήτων του Γ.Γ. Περιφ. Θεσσαλίας στο Γενικό Δ/ντή της Περιφέρειας και στους Προϊσταμένους των Δ/νσεων και των Τμημάτων της Περιφέρειας» και την υπ' αριθμ. 8756/67345/2008 (ΦΕΚ 1907/2008 τ.Β') τροποποιητική απόφαση Γ.Γ. Περιφ. Θεσσαλίας.

3. Τις διατάξεις των άρθρων 117 παρ. 3 και 24 παρ. 1 του Συντάγματος της Χώρας καθώς και τις διατάξεις των άρθρων 38 παρ.1 και 41 παρ.1 και 3 του ν. 998/1979 «περί προστασίας των δασών κ.λπ.».

4. Τις υπ' αριθμ. α) 160417/1180/8.7.1980 και β) 182447/3049/24.9.1980 δ/γές του Υπουργείου Γεωργίας σχετικές με την κήρυξη εκτάσεων ως αναδασωτέων.

5. Την υπ' αριθμ. 885/11.3.2009 αναφορά του Δασαρχείου Αγιάς με την οποία προτείνεται η κήρυξη της δημοτικής δασικής έκτασης των 1,544 στρεμ., που βρί-

σκεται στη θέση «Μπαρατόγια» περιοχής Δ.Δ. Μελιβοίας, Δήμου Μελιβοίας, Ν. Λάρισας ως αναδασωτέας, αποφασίζουμε:

Κηρύσσουμε ως αναδασωτέα δημοτική δασική έκταση συνολικού εμβαδού 1,544 στρεμ., (Ε1=601,00 τ.μ. και Ε2=943,00 τ.μ.) της οποίας η βλάστηση καταστράφηκε λόγω παράνομης κατάληψης και εκχέρσωσης στη θέση «Μπαρατόγια», περιοχής Δ.Δ. Μελιβοίας, Δήμου Μελιβοίας, Ν. Λάρισας και η οποία ορίζεται:

Ανατολικά: Καλλιεργημένη έκταση.

Δυτικά: Δημοτική δασική έκταση.

Βόρεια: Δημοτική δασική έκταση.

Νότια: Δημοτική δασική έκταση και καλλιεργημένη έκταση.

Η ανωτέρω έκταση απεικονίζεται με τα στοιχεία Ε1(1, 2, 3, 4, 1) και Ε2(5, 6, 7, 8, 9, 10, 5) στο διάγραμμα του Δασαρχείου Αγιάς το οποίο αποτελεί αναπόσπαστο τμήμα της παρούσης.

Σκοποί της κήρυξης της ανωτέρω έκτασης ως αναδασωτέας, είναι η διατήρηση του δασικού χαρακτήρα αυτής, ο αποκλεισμός διάθεσής της για άλλη χρήση και η αποκατάσταση της καταστραφείσης δασικής βλάστησης. (Η έκταση πριν την εκχέρσωση καλύπτονταν από πουρνάρι).

Η απόφαση αυτή να δημοσιευθεί στην Εφημερίδα της Κυβερνήσεως.

Λάρισα, 24 Μαρτίου 2009

Ο Γενικός Γραμματέας Περιφέρειας
ΦΩΤΙΟΣ ΓΚΟΥΠΑΣ

ΤΟΠΟΓΡΑΦΙΚΟ ΔΙΑΓΡΑΜΜΑ

Δημοτικής δασικής έκτασης στη θέση " Μπαρατόγια" του Δημοτικού Διαμερίσματος Μελιβοίας του Δήμου Μελιβοίας που εκχερσώθηκε παράνομα. Συνολικό Εμβαδόν= 1.544 τ.μ.

E1= 601,00 τ.μ. και E2= 943,00 τ.μ. Κλίμακα 1:1.000

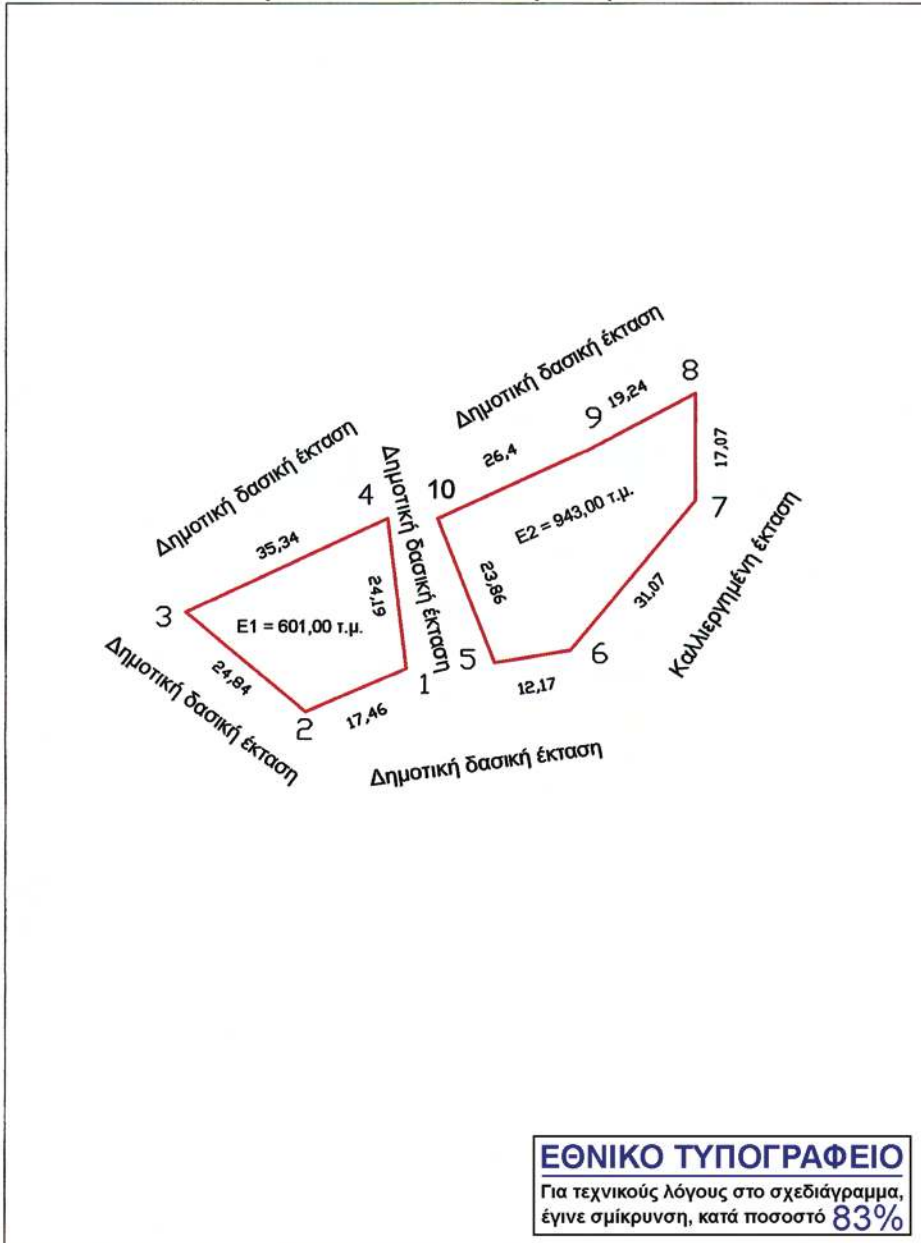

Συντεταγμένες σημείων

α/α	X	Y
1.	398118	4401035
2.	398102	4401028
3.	398083	4401044
4.	398115	4401059
5.	398132	4401036
6.	398144	4401038
7.	398164	4401062
8.	398164	4401079
9.	398147	4401070
10.	398123	4401059

Θέση Εκχερσωθείσας Έκτασης
Απόσπασμα Χάρτη ΓΥΣ Κλίμακας 1:50000



Αγία 09 -03 -2009
Ο Συντάκτης

Χαράλαμπος Ζ. Κελεπούρης
Δασοπόνος



ΘΕΩΡΗΘΗΚΕ
Λάρισα 24/3 /2009
Ο ΓΕΝΙΚΟΣ ΓΡΑΜΜΑΤΕΑΣ
ΠΕΡΙΦΕΡΕΙΑΣ ΘΕΣΣΑΛΙΑΣ

ΦΩΤΙΟΣ ΓΚΟΥΛΑΣ



* 0 4 0 0 1 4 7 1 6 0 4 0 9 0 0 8 *