



ΕΦΗΜΕΡΙΔΑ ΤΗΣ ΚΥΒΕΡΝΗΣΕΩΣ ΤΗΣ ΕΛΛΗΝΙΚΗΣ ΔΗΜΟΚΡΑΤΙΑΣ

20 Μαρτίου 2025

ΤΕΥΧΟΣ ΤΕΤΑΡΤΟ

Αρ. Φύλλου 144

ΑΠΟΦΑΣΕΙΣ

Αριθμ. 91521

Κήρυξη δημοσίου δάσους εμβαδού 3.522,06 τ.μ ως αναδασωτέου λόγω παράνομης εκχέρσωσης στη θέση «ΒΑΛΙΑΝΟ» της Τοπικής Κοινότητας Μάστρου, της Δημοτικής Ενότητας Ονιαδών, του Δήμου Ι.Π Μεσολογγίου, Π.Ε. Αιτ/νίας.

Ο ΓΕΝΙΚΟΣ ΓΡΑΜΜΑΤΕΑΣ ΔΑΣΩΝ
ΤΟΥ ΥΠΟΥΡΓΕΙΟΥ ΠΕΡΙΒΑΛΛΟΝΤΟΣ
ΚΑΙ ΕΝΕΡΓΕΙΑΣ

Έχοντας υπόψη:

1. Τα άρθρα 24 παρ. 1 και 117 παρ. 3 του Συντάγματος.
2. Την παρ. 1 του άρθρου 38 του ν. 998/1979 όπως αντικαταστάθηκε το πρώτο εδάφιο της με την παρ. 1 του άρθρου 35 του ν. 4280/2014 (Α' 159) καθώς επίσης και την παρ. 1 και 3 του άρθρου 41 του ν. 998/1979.
3. Το ν. 3208/2003 «Προστασία των δασικών οικοσυστημάτων, κατάρτιση δασολογίου, ρύθμιση εμπραγμάτων δικαιωμάτων επί δασών και δασικών εν γένει εκτάσεων και άλλες διατάξεις» (Α' 303).
4. Τις διαταγές του Υπουργείου Γεωργίας: α) 160417/1180/8-7-1980, β) 182447/3049/24-9-1980, γ) 141823/24-2-1983 και δ) 179171/3-9-1985.
5. Τον ν. 3861/2010 «Ενίσχυση της διαφάνειας με την υποχρεωτική ανάρτηση νόμων και πράξεων των κυβερνητικών, διοικητικών και αυτοδιοικητικών οργάνων στο διαδίκτυο «Πρόγραμμα Διαύγεια» και άλλες διατάξεις» (Α' 112).
6. Την παρ. 8 του άρθρου 67 του ν. 4316/2014 (Α' 270).
7. Την από 13-08-2021 Πράξη Νομοθετικού Περιεχομένου «Έκτακτα μέτρα για την αποτελεσματική προστασία και την ταχεία αποκατάσταση του φυσικού περιβάλλοντος, την άμεση στήριξη των πληγέντων από τις πυρκαγιές του Ιουλίου/Αυγούστου 2021 και συναφείς διατάξεις», η οποία κυρώθηκε με το άρθρο 2 του ν. 4824/2021 (Α' 156).
8. Το π.δ. 29/2022 «Τροποποίηση του π.δ. 132/2017 Οργανισμός Υπουργείου Περιβάλλοντος και Ενέργειας (Υ.Π.ΕΝ) (Α' 160)» (Α' 63).

9. Τα άρθρα 47-55 του Μέρους Β' του ν. 4915/2022 (Α' 63) «Εθνικό Στρατηγικό Σχέδιο Καταπολέμησης της Διαφθοράς, διατάξεις για θέματα ανθρωπίνου δυναμικού και Οργανισμών Τοπικής Αυτοδιοίκησης, νομοθετικό πλαίσιο εκπαίδευσης των σπουδαστών/σπουδαστριών της Εθνικής Σχολής Δημόσιας Διοίκησης και Αυτοδιοίκησης για την ένταξη στον κλάδο Π.Ε. Επιτελικών Στελεχών, διατάξεις για την ολοκλήρωση της μεταφοράς των δασικών υπηρεσιών στο Υπουργείο Περιβάλλοντος και Ενέργειας, διατάξεις για την εφαρμογή του Εθνικού Σχεδίου Ανάκαμψης και Ανθεκτικότητας «Ελλάδα 2.0», Εθνική Σύμβαση Ομογενών και άλλες επείγουσες διατάξεις».

10. Την υπό στοιχεία ΥΠΕΝ/ΔΔΥ/48478/3594/16-05-2022 υπουργική απόφαση «Καθορισμός των διοικητικών λεπτομερειών μεταφοράς των δασικών υπηρεσιών, του αντίστοιχου προσωπικού και λοιπών θεμάτων της παρ. 5 του άρθρου 3 της από 13.8.2021 Πράξης Νομοθετικού Περιεχομένου (Α' 143), η οποία κυρώθηκε με το άρθρο 2 του ν. 4824/2021 (Α' 156)» (Β' 2415).

11. Την υπό στοιχεία ΥΠΕΝ/ΔΔΥ/50578/3749/20-05-2022 εγκύκλιο του Υπουργείου Περιβάλλοντος και Ενέργειας «Εγκύκλιες οδηγίες για τη λειτουργία των Περιφερειακών Δασικών Υπηρεσιών, χρήση λογότυπου» (ΑΔΑ: ΨΓΒΩ4653Π8-ΩΧ6).

12. Την υπό στοιχεία ΥΠΕΝ/ΔΔΥ/62511/4542/17-6-2022 απόφαση «Διαπιστωτική πράξη κατάταξης και τοποθέτησης του προσωπικού των Περιφερειακών Δασικών Υπηρεσιών του ΥΠΕΝ» (ΑΔΑ: ΩΔΑΕ4653Π8-ΙΒΥ).

13. Την υπό στοιχεία ΥΠΕΝ/ΔΝΕΠ/83988/2740 απόφαση «Εξουσιοδότηση υπογραφής "Με εντολή Υπουργού" του Υπουργού Περιβάλλοντος και Ενέργειας, "Με εντολή Υφυπουργού" του Υφυπουργού Περιβάλλοντος και Ενέργειας και "Με εντολή Γενικού Γραμματέα Δασών" του Γενικού Γραμματέα Δασών του Υπουργείου Περιβάλλοντος και Ενέργειας, κατά λόγο αρμοδιότητας, στον Προϊστάμενο της Γενικής Διεύθυνσης Δασών και Δασικού Περιβάλλοντος της Γενικής Γραμματείας Δασών του Υ.Π.ΕΝ., στους Προϊστάμενους των Επιθεωρήσεων Εφαρμογής Δασικής Πολιτικής και στους Προϊστάμενους των Διευθύνσεων, Δασαρχείων και Τμημάτων που υπάγονται σε αυτές» (Β' 4528).

14. Την υπ' αρ. 77522/26-02-2025 πρόταση του Δασαρχείου Μεσολογγίου «Κήρυξη δημοσίου δάσους εμβαδού 3.522,06 τ.μ ως αναδασωτέου λόγω παράνομης εκχέρσωσης στη θέση «ΒΑΛΙΑΝΟ» της Τοπικής Κοινότητας Μάστρου, της Δημοτικής Ενότητας Οινιαδών, του Δήμου Ι.Π Μεσολογγίου, Π.Ε. Αιτ/νίας».

15. Τη σύμφωνη γνώμη της Διεύθυνσης Δασών Αιτ/νίας, αποφασίζουμε:

Κηρύσσουμε ως αναδασωτέο, με φυσική ή τεχνητή αναγέννηση, με σκοπό την προστασία για την επαναδημιουργία της δασικής βλάστησης που καταστράφηκε από παράνομη εκχέρσωση και την διατήρηση του χαρακτήρα του δημοσίου δάσους, ώστε να αποκλεισθεί η διάθεση αυτού για άλλο σκοπό, το παραπάνω δημόσιο δάσος εμβαδού 3.522,06 τ.μ, το οποίο ήταν καλυμμένο από θάμνους αείφυλλων πλατύφυλλων (αγριελιές, πουρνάρια-σφαλάκτια) και ανήκει στην κατηγορία του άρθρου 3 παρ. 1 και του άρθρου 4 παρ. 1ε του ν. 998/1979 όπως τροποποιήθηκε και ισχύει.

Το ανωτέρω δημόσιο δάσος βρίσκεται στη θέση «ΒΑΛΙΑΝΟ» της Τοπικής Κοινότητας Μάστρου, της Δημοτι-

κής Ενότητας Οινιαδών, του Δήμου Ι.Π Μεσολογγίου, Π.Ε. Αιτ/νίας και προσδιορίζεται από τα στοιχεία (1, 2, ..., 10, 11, ..., 23, 24, 1).

Και οριοθετείται ως ακολούθως:

Βόρεια: Με δημόσιο δάσος ΔΔ στην ανάρτηση του δασικού χάρτη

Νότια: Με άλλης μορφής έκταση ΑΑ στην ανάρτηση δασικού χάρτη

Ανατολικά: Με δημόσιο δάσος ΔΔ στην ανάρτηση του δασικού χάρτη

Δυτικά: Με κατά τεκμήριο δημόσιο δάσος-εκχερωμένο ΔΑ στην ανάρτηση του δασικού χάρτη,

όπως φαίνεται στο συνημμένο τοπογραφικό διάγραμμα.

Κατά της ανωτέρω απόφασης υφίσταται η δυνατότητα άσκησης αίτησης ακύρωσής της, ενώπιον του (οικείου) Τριμελούς Διοικητικού Εφετείου, εντός εξήντα (60) ημερών από την επομένη της δημοσίευσής της ή κοινοποιήσεώς της.

Από τις διατάξεις της απόφασης αυτής δεν προκαλείται δαπάνη σε βάρος του κρατικού προϋπολογισμού.

 <p>ΕΛΛΗΝΙΚΗ ΔΗΜΟΚΡΑΤΙΑ ΥΠΟΥΡΓΕΙΟ ΠΕΡΙΒΑΛΛΟΝΤΟΣ & ΕΝΕΡΓΕΙΑΣ ΕΠΙΧΕΙΡΗΣΗ ΕΡΕΥΝΑΣ ΓΙΑ ΤΗΝ ΑΝΑΠΤΥΞΗ ΠΕΡΙΟΧΩΝ, ΔΙΕΥΘΥΝΣΗ ΕΡΕΥΝΑΣ ΚΑΙ ΙΣΟΤΗΤΑΣ ΔΙΑΧΕΙΡΙΣΗ ΜΕΣΟΛΟΓΙΩΝ ΠΡΟΓΡΑΜΜΑ ΚΑΙ ΔΙΑΤΗΡΗΣΗ</p>	<p>ΤΟΠΟΓΡΑΦΙΚΟ ΔΙΑΓΡΑΜΜΑ ΔΗΜΟΣΙΟ ΔΑΣΟΣ ΠΟΥ ΕΚΧΕΡΣΩΘΗΚΕ ΚΑΙ ΚΑΤΑΛΗΦΘΗΚΕ ΠΑΡΑΝΟΜΑ ΚΑΙ ΚΗΡΥΣΣΕΤΑΙ ΑΝΑΔΑΣΤΕΟ</p>	
	<p>Ι.Π. ΜΕΣΟΛΟΓΙΟΥ ΜΑΣΤΡΟΥ ΒΑΛΙΑΝΟ</p>	
<p>Επιθέσει έκτασης που κηρύσσεται αναδάσωστα Εμβα(1,2,...,10,11,...,23,24, 1)= 3.522,06 τ.μ.</p>	<p>Δήμος Τοπ. Δημ. Κοινότητα / οικισμός Θέση</p>	<p>Η ΣΥΝΤΑΚΤΡΙΑ ΑΝΔΡΟΝΙΚΗ ΚΟΥΦΟΥ 26/02/2025 10:38 Ανδρονίκη Κουφού Δασοπόνος με β βαθμό</p>
<p>ΚΑΙΜΑΚΑ 1:1000</p>	<p>Ο Προϊστάμενος του Δασαρχείου Μεσολογγίου</p>	<p>Ο Επιθεωρητής Ε.Δ.Π. Πε.Ληττού Διη.Ελ.& Ιον.</p>
<p>ΓΕΩΡΓΙΟΣ ΔΗΜΗΤΡΙΑΔΗΣ 26/02/2025 11:47</p>	<p>ΑΝΑΣΤΑΣΙΑ ΛΕΠΙΔΙ 10/03/2025 09:27</p>	<p>ΝΙΚΙΤΑΣ ΜΑΖΙΣ 10/03/2025 09:49</p>
<p>Γεώργιος Δημητριάδης Δασολόγος με Α βαθμό</p>	<p>Αναστασία Λεπίδι Δασολόγος με Α βαθμό</p>	<p>Νικήτας Μάζης Δασολόγος Περιβαλλοντολόγος</p>

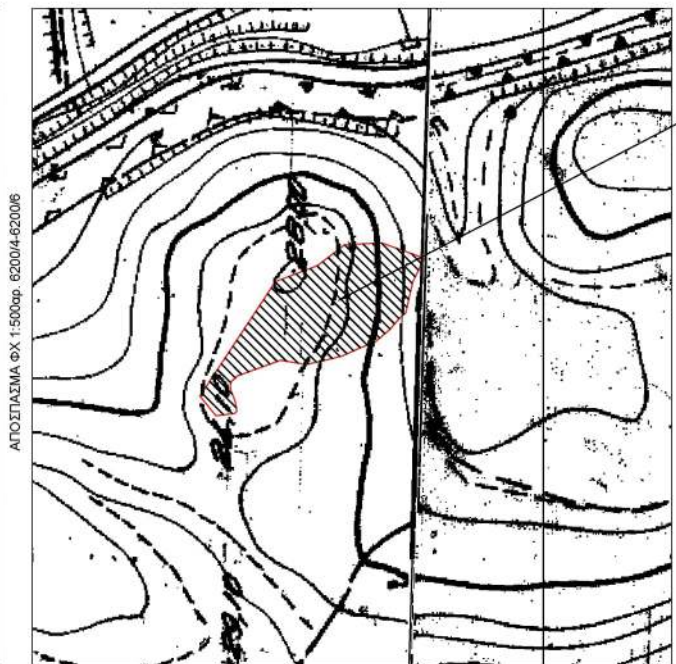

Έκταση που κηρύσσεται αναδάσωστα
Έκταση που κηρύσσεται αναδάσωστα

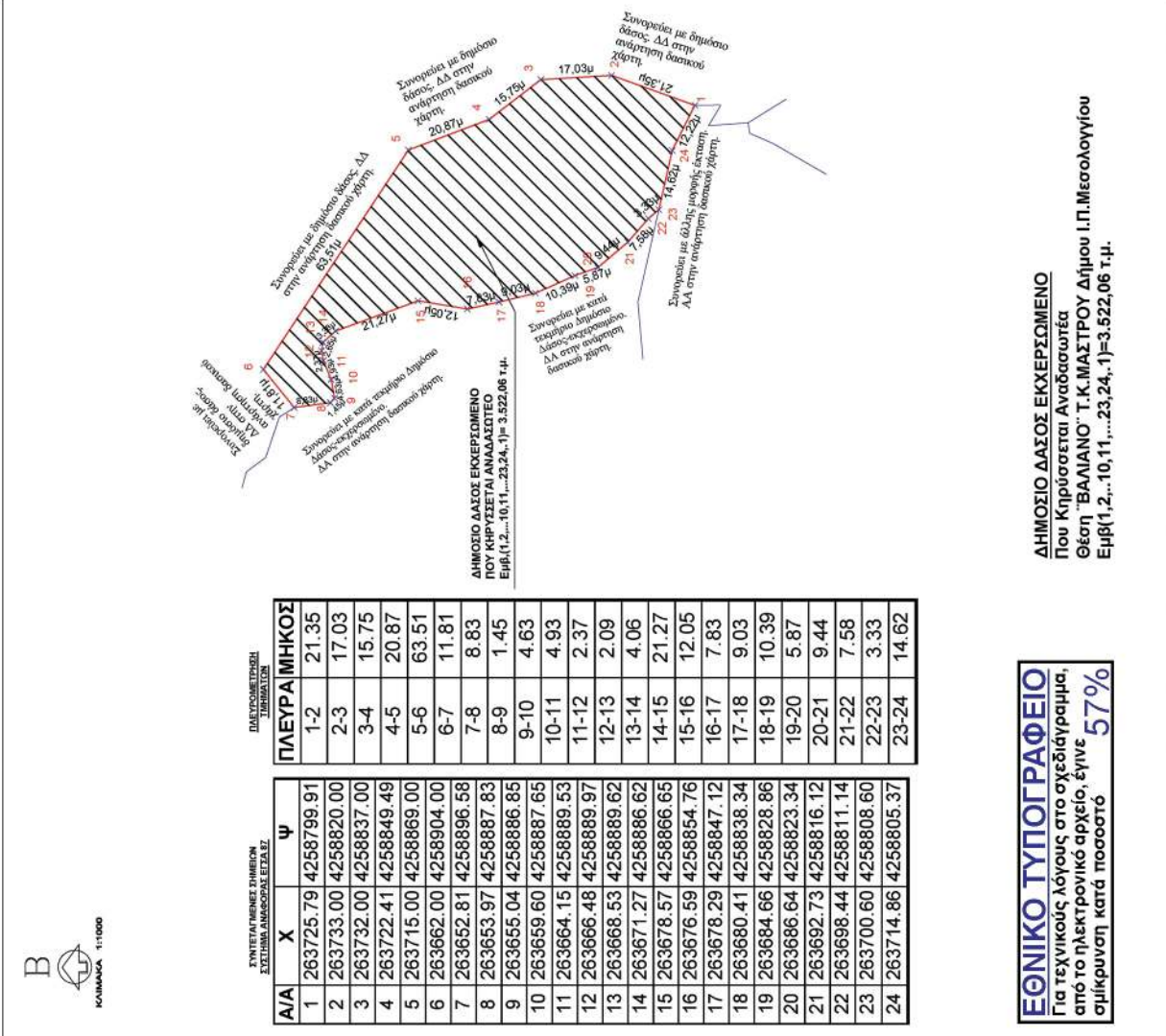

ΔΗΜΟΣΙΟ ΔΑΣΟΣ ΕΚΧΕΡΣΩΜΕΝΟ
Που κηρύσσεται Αναδάσωστα
Θέση "ΒΑΛΙΑΝΟ" Τ.Κ.ΜΑΣΤΡΟΥ Δήμου Ι.Π. Μεσολογγίου
Εμβα(1,2,...,10,11,...,23,24, 1)=3.522,06 τ.μ.

ΕΘΝΙΚΟ ΤΥΠΟΓΡΑΦΕΙΟ
Για τεχνικούς λόγους στο σχεδιάγραμμα,
από το ηλεκτρονικό αρχείο, έγινε
σμίκρυνση κατά ποσοστό **57%**

Η απόφαση αυτή να δημοσιευθεί στην Εφημερίδα της Κυβερνήσεως.

Μεσολόγγι, 10 Μαρτίου 2025

Με εντολή Γενικού Γραμματέα Δασών
Ο Προϊστάμενος Επιθεώρησης
Εφαρμογής Δασικής Πολιτικής
Πελοποννήσου, Δυτικής Ελλάδας
και Ιονίου

ΝΙΚΗΤΑΣ ΜΑΖΗΣ