



04014273112030008



# ΕΦΗΜΕΡΙΣ ΤΗΣ ΚΥΒΕΡΝΗΣΕΩΣ

## ΤΗΣ ΕΛΛΗΝΙΚΗΣ ΔΗΜΟΚΡΑΤΙΑΣ

ΤΕΥΧΟΣ ΤΕΤΑΡΤΟ

Αρ. Φύλλου 1427

31 Δεκεμβρίου 2003

### ΠΕΡΙΕΧΟΜΕΝΑ

#### ΑΠΟΦΑΣΕΙΣ

Κήρυξη αναδασωτέας έκτασης εμβαδού 10.000 τ.μ. στη θέση «Τρυγωνόλακκο περιοχής Κερατόκαμπου», περιφέρειας Δήμου Βιάννου, Ν. Ηρακλείου. ....	1
Κήρυξη Αναδασωτέας Έκτασης συνολικού εμβαδού 15.704,50 τ.μ., στη θέση «Τσοούκα», Δημ. Διαμ. Βιτάλου, Δήμου Κύμης Νομού Ευβοίας. ....	2
Κήρυξη Αναδασωτέας Έκτασης εμβαδού 369,00 τ.μ., στη θέση «Αμπουριά», οικισμού Ηλίων, Δήμου Αιδηψού Νομού Ευβοίας. ....	3
Κήρυξη Αναδασωτέας Έκτασης εμβαδού 25.427,00 τ.μ., στη θέση «Κολώνα Ράχη», Δημ. Διαμ. Ανδρονιάνων, Δήμου Κύμης Νομού Ευβοίας. ....	4

#### ΑΠΟΦΑΣΕΙΣ

Αριθ. 6806 (1)

Κήρυξη αναδασωτέας έκτασης εμβαδού 10.000 τ.μ. στη θέση «Τρυγωνόλακκο περιοχής Κερατόκαμπου», περιφέρειας Δήμου Βιάννου, Ν. Ηρακλείου.

#### Ο ΓΕΝΙΚΟΣ ΓΡΑΜΜΑΤΕΑΣ ΠΕΡΙΦΕΡΕΙΑΣ ΚΡΗΤΗΣ

Έχοντας υπόψη:

1. Το Ν. 2503/1997 «Διοίκηση, οργάνωση, στελέχωση της Περιφέρειας, ρύθμιση θεμάτων για την τοπική αυτοδιοίκηση και άλλες διατάξεις» (ΦΕΚ107/τ.Α./30.5.1997).

2. Τις διατάξεις του άρθρου του 117 παρ. 3 του Συντάγματος.

3. Τις διατάξεις του Ν. 3200/55 «Περί Διοικητικής Αποκέντρωσης» «όπως τροποποιήθηκαν και συμπληρώθηκαν μεταγενέστερα με το Ν.Δ. 532/1970».

4. Τις διατάξεις του Ν. 998/79 «Περί προστασίας των δασών και δασικών εν γένει εκτάσεων της χώρας» (ΦΕΚ 289/1979/τ.Α.) και ειδικότερα του άρθρου 38 παρ. 1 σε συνδυασμό με το άρθρο 41 παρ. 1.

5. Τις διαταγές του Υπουργείου Γεωργίας:

α) 204809/761/24.2.1978, β) 210851/1228/12.4.1978, γ) 222899/2424/10.7.1978, δ) 173235/2090/3.7.1979, ε) 160417/1180/8.7.1980, ζ) 182447/3049/24.9.1980, η) 178936/4496/20.11.1981, θ) 154659/24.5.1982.

6. Την 1151/1997 απόφαση του Συμβουλίου Επικρατείας (τμήμα Ε) την 87234/7539/3.9.1997 εγκύκλιο του Υπουργού Γεωργίας σχετικά με τους χαρακτηρισμούς εκτάσεων και την προστασία των εκτάσεων της χώρας στα πλαίσια της Δασικής

Νομοθεσίας καθώς και τα 66508/3441/17.8.1998 114959/855 π.ετ/12.1.2000 έγγραφα του Τμήματος Νομικών Υποθέσεων του Υπουργείου Γεωργίας και του Γενικού Δ/ντή Γενικής Γραμματείας Δασών και Φ. Π. που αφορούν το ίδιο θέμα.

7. Το άρθρο 12 Ν. 2040/1992 «Ρύθμιση θεμάτων αρμοδιότητας του Υπουργείου Γεωργίας και Νομικών προσώπων επετηδίας του και άλλες διατάξεις» (ΦΕΚ 70/τ.Α./23.4.1992).

8. Την 5977/26.11.2003 εισήγηση της Δ/νσης Δασών Ηρακλείου για κήρυξη ως αναδασωτέας της εκτάσεως, που αναφέρεται στο θέμα, της οποίας η βλάστηση καταστράφηκε από παράνομη εκχέρσωση, με σκοπό την προστασία της, τη διατήρηση του δασικού χαρακτήρα της, ώστε να αποκλεισθεί η διάθεση αυτής για άλλο προορισμό και την επαναφορά με φυσική ή τεχνητή αναγέννηση της δασικής βλαστήσεως στην προ της αλλοιώσεως κατάσταση.

9. Την 6730/12.8.2003 (ΦΕΚ 1288/τ.Β/2003) απόφασή μας «Ορισμός εισηγητών και μεταβίβαση εξουσίας υπογραφής «Με εντολή Γενικού Γραμματέα» αποφάσεων, εγγράφων και άλλων πράξεων στον Γενικό Δ/ντή, στους Προϊσταμένους Διευθύνσεων και Προϊσταμένους Τμημάτων και Γραφείων των υπηρεσιών της Περιφέρειας Κρήτης που δημοσιεύθηκε στο ΦΕΚ 1285/τ.Β/2003 αποφασίζουμε:

Κηρύσσουμε αναδασωτέα με σκοπό την προστασία της, τη διατήρηση του δασικού χαρακτήρα της ώστε να αποκλεισθεί η διάθεση αυτής για άλλο προορισμό και την επαναφορά με φυσική ή τεχνητή αναγέννηση της δασικής βλάστησης στην προ της αλλοιώσεως κατάσταση τη δημόσια δασική έκταση εμβαδού δέκα στρεμμάτων που βρίσκεται στην θέση «Τριγωνόλακκο» περιοχής Κερατοκάμπου περιφέρειας Δήμου Βιάννου και προσδιορίζεται από τα στοιχεία: Α, Β, Γ, Δ, Ε, Ζ, Η, Θ, Ι, Κ, Λ, Μ, Ν, Ξ, Α, στο με ημερομηνία 19.11.2003 συνημμένο τοπογραφικό των Δασολόγων Μαρίας Πατεργιανάκη, Παντελή Αρβανίτη το οποίο έχει θεωρηθεί από το Δ/ντή Δασών Ηρακλείου.

Η έκταση έχει όρια:

Ανατολικά	Δασική έκταση
Δυτικά	Δασική έκταση
Βόρεια	Δασική έκταση
Νότια	Δασική έκταση

όπως και στο συνημμένο διάγραμμα φαίνεται το οποίο αποτελεί αναπόσπαστο μέρος της απόφασης αυτής.

Η απόφαση αυτή να δημοσιευθεί στην Εφημερίδα της Κυβερνήσεως.

Ηράκλειο, 26 Νοεμβρίου 2003

Με εντολή Γενικού Γραμματέα Περιφέρειας  
Ο Γενικός Διευθυντής Περιφέρειας  
ΜΗΝΑΣ ΑΝΤΩΝΑΚΑΚΗΣ



Αριθ. 4366 (2)

Κήρυξη Αναδασωτέας Έκτασης συνολικού εμβαδού 15.704,50 τ.μ., στη θέση «Τσούκα», Δημ. Διαμ. Βιτάλου, Δήμου Κύμης Νομού Ευβοίας.

Ο ΓΕΝΙΚΟΣ ΓΡΑΜΜΑΤΕΑΣ ΠΕΡΙΦΕΡΕΙΑΣ  
ΣΤΕΡΕΑΣ ΕΛΛΑΔΑΣ

Έχοντας υπόψη:

1. Τις διατάξεις του νόμου 2503/97(ΦΕΚ107/Α/97) «Διοίκηση-Στελέχωση της Περιφέρειας - Ρύθμιση θεμάτων για την τοπική αυτοδιοίκηση κ.λπ.».

2. Την 6747/29.9.97 (ΦΕΚ 242/τ.Β'/98) απόφαση του Γενικού Γραμματέα Περιφέρειας Στερεάς Ελλάδας «Μεταβίβαση αρμοδιοτήτων στους προϊσταμένους των Δασικών Υπηρεσιών της Περιφέρειας Στερεάς Ελλάδας και της εξουσίας να υπογράφουν με εντολή Γενικού Γραμματέα της Περιφέρειας Στερεάς Ελλάδας».

3. Τις διατάξεις του άρθρου 117 παρ. 3 του Συντάγματος της Χώρας.

4. Τις διατάξεις του Ν. 998/79 «Περί Προστασίας Δασών κ.λπ.» και ειδικότερα α) του άρθρου 41 παρ. 1 και β) του άρθρου 38 παρ 1.

5. Τις διαταγές του Υπουργείου Γεωργίας α) 160417/1180/8.7.80 και β) 182447/3049/24-9-80 .

6. Την 3297/5.12.2003 αναφορά του Δασαρχείου Αλιβερίου «Περί κήρυξης αναδασωτέας δημόσιας δασικής έκτασης» συνολικού εμβαδού 15.704,50 τ.μ. στη θέση «Τσούκα», περιφέρειας Δημ. Διαμ. Βιτάλου, Δήμου Κύμης του Νομού Ευβοίας, που καταστράφηκε από παράνομη εκχέρσωση, αποφασίζουμε:

Κηρύσσουμε αναδασωτέα, με σκοπό τη διατήρηση του δασικού χαρακτήρα, την προστασία και ανάπτυξη της δασικής βλάστησης με φυσική αναγέννηση, τη συνολική έκταση των 15.704,50 τ.μ. αποτελούμενης από βλάστηση αείφυλλων πλατύφυλλων (ρείκια, κουμαριές και μεμονομένα άτομα αριάς), στη θέση «Τσούκα», περιφέρειας Δημ. Διαμ. Βιτάλου, Δήμου Κύμης του Νομού Ευβοίας, που προσδιορίζεται από τα στοιχεία «Α-Β-Γ-Δ-Ε-Ζ-Η-Θ-Ι-Α» για την έκταση Ε1 κι από τα στοιχεία «Κ-Λ-Μ-Ν-Ξ-Ο-Κ» για την έκταση Ε2 του επισυναπτόμενου Τοπογραφικού Διαγράμματος, θεωρημένο από τον Δασάρχη Αλιβερίου, με όρια:

ΑΝΑΤΟΛΙΚΑ: με δημόσια δασική κι αγροτική έκταση

ΔΥΤΙΚΑ: δημόσια δασική έκταση

ΒΟΡΕΙΑ: δημόσια δασική έκταση

ΝΟΤΙΑ: δημόσια δασική έκταση

όπως φαίνεται στο συνημμένο σχεδιάγραμμα που αποτελεί αναπόσπαστο μέρος της παρούσας απόφασης.

Η απόφαση ισχύει από την κοινοποίησή της άρθρο 41 Ν.998/79 και πριν την δημοσίευσή της στην Εφημερίδα της Κυβερνήσεως άρθρο 37 Ν. 3200/55.

Από τις διατάξεις αυτής της Απόφασης, δεν προκαλείται δαπάνη σε βάρος του Δημοσίου.

Η απόφαση αυτή να δημοσιευθεί στην Εφημερίδα της Κυβερνήσεως.

Χαλκίδα, 15 Δεκεμβρίου 2003

Με εντολή Γενικού Γραμματέα Περιφέρειας

Ο Διευθυντής Δασών Νομού Εύβοιας

ΝΙΚΟΛΑΟΣ ΑΓΑΘΟΥ ΛΟΥΚΑΣ

ΕΘΝΙΚΟ ΤΥΠΟΓΡΑΦΕΙΟ  
Το τεχνικό λογότυπο στο σχεδιάγραμμα  
δενε συμπύκνωση κατά ποσοστό 9%

**ΑΠΟΣΠΑΣΜΑ ΧΑΡΤΗ Γ.Υ.Σ. Νο 5488-3**  
**ΚΛΙΜΑΚΑ 1:5000**

**ΥΠΟΜΝΗΜΑ**

**Α,Β,Γ,Δ,...**, **Η,Θ,Ι,Α** και **Κ,Λ,Μ,Ν,Ξ,Ο,Κ**: Εκτάσεις δασικού χαρακτήρα υπαγόμενες στην παρ.1 του άρθρου 3 Ν.998/79 εμβαδού 127405τ.μ.(Ε1) και 2964 τ.μ.(Ε2) στη θέση «Τσοούκα» του Δημ/κού Διαμ/τος Βιτάλου του Δήμου Κύμης, η οποία εκχερσώθηκε- καταλήφθηκε παράνομα από τον Μανδράκα Ευάγγελο του Δημητρίου κάτοικο Βιτάλου.

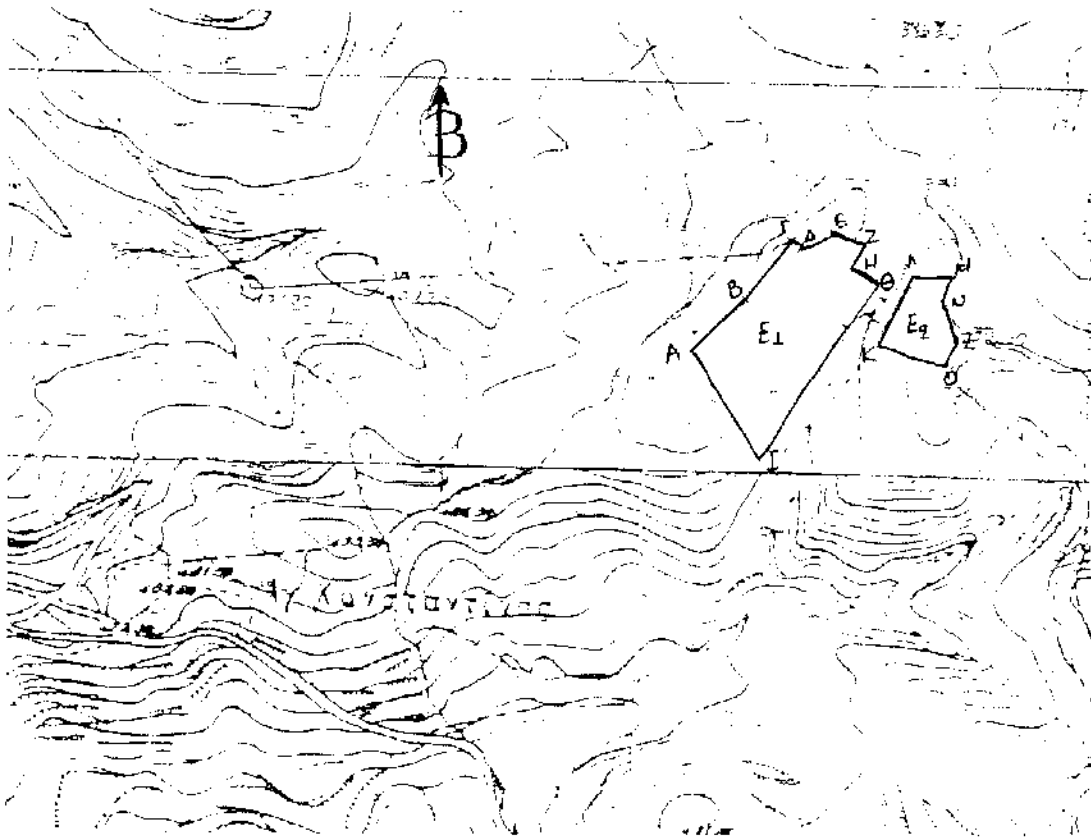

Κύμη 03-12-2003  
Η Συντάκτρια

ΘΕΩΡΗΘΗΚΕ  
Κύμη 05-12-2003  
Ρ. Δασάρχης

Αγγελική Γροτζαμάνη  
Λασολόγος Θεωρείται με την 4366/15-12-03 Δασολόγος με βαθμό Δ/ντή

ΕΛΛΗΝΙΚΗ ΔΗΜΟΚΡΑΤΙΑ  
ΥΠΟΥΡΓΕΙΟ ΠΕΡΙΒΑΛΛΟΝΤΟΣ ΚΑΙ ΦΥΣΙΚΩΝ ΠΟΡΩΝ  
ΓΕΝΙΚΗ ΔΙΕΥΘΥΝΣΗ ΔΑΣΩΝ ΚΑΙ ΑΝΤΙΠΛΗΜΥΝΙΑΣ  
Νικόλαος Αγαθού Λούκας



Αριθ. 4340

(3)

Κήρυξη Αναδασωτέας Έκτασης εμβαδού 369,00 τ.μ., στη θέση «Αμπουριά», οικισμού Ηλίων, Δήμου Αιδηψού Νομού Ευβοίας.

Ο ΓΕΝΙΚΟΣ ΓΡΑΜΜΑΤΕΑΣ ΠΕΡΙΦΕΡΕΙΑΣ  
ΣΤΕΡΕΑΣ ΕΛΛΑΔΑΣ

Έχοντας υπόψη:

1. Τις διατάξεις του νόμου 2503/97 (ΦΕΚ107/Α/97) «Διοίκηση - Στελέχωση της Περιφέρειας - Ρύθμιση θεμάτων για την τοπική αυτοδιοίκηση κ.λπ.»

2. Την 6747/29.9.97 (ΦΕΚ 242/τ.Β'/98) απόφαση του Γενικού Γραμματέα Περιφέρειας Στερεάς Ελλάδας «Μεταβίβαση αρμοδιοτήτων στους προϊσταμένους των Δασικών Υπηρεσιών της Περιφέρειας Στερεάς Ελλάδας και της εξουσίας να υπογράφουν με εντολή Γενικού Γραμματέα της Περιφέρειας Στερεάς Ελλάδας».

3. Τις διατάξεις του άρθρου 117 παρ.3 του Συντάγματος της Χώρας.

4. Τις διατάξεις του Ν. 998/79 «Περί Προστασίας Δασών κ.λπ.» και ειδικότερα α) του άρθρου 41 παρ. 1 και β) του άρθρου 38 παρ 1.

5. Τις διαταγές του Υπουργείου Γεωργίας α) 160417/1180/8.7.80 και β) 182447/3049/24.9.80.

6. Την 3153/4.12.2003 αναφορά του Δασαρχείου Ιστιαίας «Περί κήρυξης αναδασωτέας έκτασης «εμβαδού 396,00 τ.μ. στη θέση «Αμπουριά», του Διακατεχόμενου Δάσους Ιεράς Μονής Αγίου Γεωργίου Ηλίων, περιφερειακής οικισμού Ηλίων, Δήμου Αιδηψού Νομού Ευβοίας, που καταστράφηκε από πυρκαγιά, αποφασίζουμε:

Κηρύσσουμε αναδασωτέα, με σκοπό τη διατήρηση του

δασικού χαρακτήρα, την προστασία και ανάπτυξη της δασικής βλάστησης με φυσική αναγέννηση, την έκταση των 396,00 τ.μ. αποτελούμενης από Αείφυλλα Πλατύφυλλα και Χαλέπιο Πεύκη στην θέση «Αμπουριά», του Διακατεχόμενου Δάσους Ιεράς Μονής Αγίου Γεωργίου Ηλίων, περιφερειακής οικισμού Ηλίων, Δήμου Αιδηψού Νομού Ευβοίας, που προσδιορίζεται από τα στοιχεία Α-Β-Γ-Δ-Ε-Ζ-Α του επισυναπτόμενου Τοπογραφικού Διαγράμματος, θεωρημένο από τον Δασάρχη Ιστιαίας, με όρια:

ΑΝΑΤΟΛΙΚΑ: με Δασικού χαρακτήρα Έκταση (Διακατεχόμενο Δάσος Ιεράς Μονής Αγίου Γεωργίου Ηλίων)

ΔΥΤΙΚΑ: με Δασικού χαρακτήρα Έκταση (Διακατεχόμενο Δάσος Ιεράς Μονής Αγίου Γεωργίου Ηλίων)

ΒΟΡΕΙΑ: με Δασικού χαρακτήρα Έκταση (Διακατεχόμενο Δάσος Ιεράς Μονής Αγίου Γεωργίου Ηλίων)

ΝΟΤΙΑ: με επαρχιακή οδό Λίμνης - Λουτρών Αιδηψού όπως φαίνεται στο συνημμένο σχεδιάγραμμα που αποτελεί αναπόσπαστο μέρος της παρούσας απόφασης.

Η απόφαση ισχύει από την κοινοποίησή της άρθρο 41 Ν. 998/79 και πριν την δημοσίευσή της στην Εφημερίδα της Κυβερνήσεως άρθρο 37 Ν. 3200/55.

Από τις διατάξεις αυτής της Απόφασης, δεν προκαλείται δαπάνη σε βάρος του Δημοσίου.

Η απόφαση αυτή να δημοσιευθεί στην Εφημερίδα της Κυβερνήσεως.

Χαλκίδα, 15 Δεκεμβρίου 2003

Με εντολή Γενικού Γραμματέα Περιφέρειας  
Ο Διευθυντής Δασών Νομού Εύβοιας  
ΝΙΚΟΛΑΟΣ ΑΓΑΘΟΥ ΛΟΥΚΑΣ

Υκταση με στοιχεία ΑΒΓΔΕΖΑ συνολικού εμβαδού 396,00τ.μ. που προτείνουμε την κτηρήτη ως αναδοσαστέα.

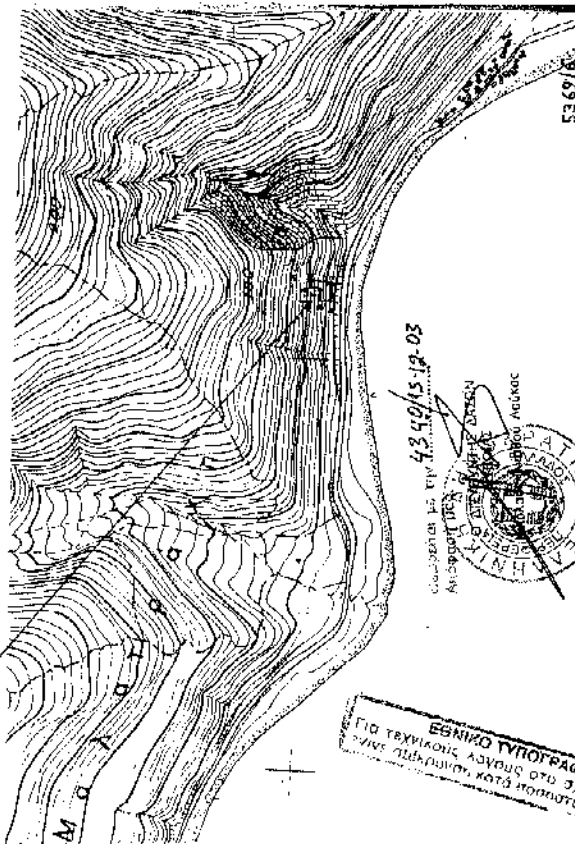

ΑΙΤΗΣΗ ΧΑΡΤΗ ΚΑΙΜΑΚΑΣ Ι: 5080  
 δάσους συνολικού εμβαδού 396,00 τ.μ. που βρίσκεται στην θέση  
 Αμπούρα διακεταχόμενου δάσους Ιερών Μονής Αγίου Γεωργίου Ηλίων  
 περιφέρειας Δήμου Αιθίου Νομού Ευβοίας που καταστράφηκε από  
 πυρκαγιά την 28η Οκτωβρίου 2003 και προτείνουμε την κτηρήτη της  
 έκτασης ως αναδοσαστέα.

Ισχύια 01/12/2003  
 Ο Συντάξας  
 ΓΕΩΡΓΗΘΗΚΕ  
 σύμφωνα με το υπ. αρ 3153/2003  
 συνοδωτικό έγγραφο μας.  
 Ισχύια 1/12/2003  
 Ο ΔΑΣΑΡΧΗΣ

ΤΟΠΟΓΡΑΦΙΚΟ ΔΙΑΓΡΑΜΜΑ

δάσους συνολικού εμβαδού 396,00 τ.μ. που βρίσκεται στην θέση  
 Αμπούρα διακεταχόμενου δάσους Ιερών Μονής Αγίου Γεωργίου Ηλίων  
 περιφέρειας Δήμου Αιθίου Νομού Ευβοίας που καταστράφηκε από  
 πυρκαγιά την 28η Οκτωβρίου 2003 και προτείνουμε την κτηρήτη της  
 έκτασης ως αναδοσαστέα.

ΚΑΙΜΑΚΑ 1:250  
 ΑΒΓΔΕΖΑ= 396,00τ.μ  
 Συντεταγμένες ΕΓΣΑ (σε μετρήσεις έρσον με το GARMIN 8 G.P.S III  
 PLUS Personal Navigator.

- X Y
- A 429980 4298502
- B 422978 4298517
- Γ 422990 4298519
- Δ 422988 4298530
- Ε 422996 4298532
- Z 430000 4298505

Διακεταχόμενο δάσος  
 Ίσως Μονή Αγίου Γεωργίου Ηλίων

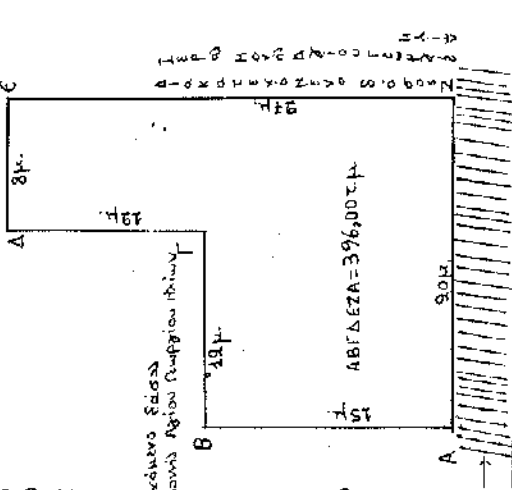

Διακεταχόμενο δάσος  
 Ίσως Μονή Αγίου Γεωργίου Ηλίων

Υκταση με την Α.Π. 4349/15-12-03



Επικοινωνήστε με τον Α. Λιδουλάκη - Αιθίοις  
 προς Ηλία Πρωτόδικο

Ισχύια 01/12/2003  
 Ο Συντάξας

ΓΕΩΡΓΗΘΗΚΕ  
 σύμφωνα με το υπ. αρ 3153/2003  
 συνοδωτικό έγγραφο μας.  
 Ισχύια 1/12/2003  
 Ο ΔΑΣΑΡΧΗΣ

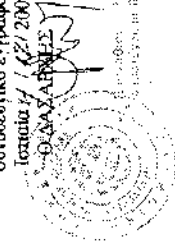

ΕΘΝΙΚΟ ΓΥΠΟΓΡΑΦΕΙΟ  
 ΓΙΑ ΤΕΧΝΙΚΟΥΣ ΛΟΓΟΥΣ ΣΤΗ ΧΕΙΡΟΓΡΑΦΙΑ  
 ΤΩΝ ΣΥΜΒΟΥΛΩΝ ΚΑΤΑ ΚΟΙΝΟΥ

Αριθ. 4373

(4)

Κήρυξη Αναδασωτέας Έκτασης εμβαδού 25.427,00 τ.μ., στη θέση «Κολώνα Ράχη», Δημ. Διαμ. Ανδρονιάνων, Δήμου Κύμης Νομού Ευβοίας.

Ο ΓΕΝΙΚΟΣ ΓΡΑΜΜΑΤΕΑΣ ΠΕΡΙΦΕΡΕΙΑΣ  
ΣΤΕΡΕΑΣ ΕΛΛΑΔΑΣ

Έχοντας υπόψη:

1. Τις διατάξεις του νόμου 2503/97(ΦΕΚ107/Α/97) «Διοίκηση - Στελέχωση της Περιφέρειας - Ρύθμιση θεμάτων για την τοπική αυτοδιοίκηση κ.λπ.».

2. Την 6747/29.9.97 (ΦΕΚ 242/τ.Β'/98) απόφαση του Γενικού Γραμματέα Περιφέρειας Στερεάς Ελλάδας «Μεταβίβαση αρμοδιοτήτων στους προϊσταμένους των Δασικών Υπηρεσιών της Περιφέρειας Στερεάς Ελλάδας και της εξουσίας να υπογράφουν με εντολή Γενικού Γραμματέα της Περιφέρειας Στερεάς Ελλάδας».

3. Τις διατάξεις του άρθρου 117 παρ.3 του Συντάγματος της Χώρας.

4. Τις διατάξεις του Ν. 998/79 «Περί Προστασίας Δασών κ.λπ.» και ειδικότερα α) του άρθρου 41 παρ.1 και β) του άρθρου 38 παρ 1.

5. Τις διαταγές του Υπουργείου Γεωργίας α) 160417/1180/8.7.80 και β) 182447/3049/24.9.80.

6. Την 3301/8.12.2003 αναφορά του Δασαρχείου Αλιβερίου «Περί κήρυξης αναδασωτέας διακατεχόμενης δασικής έκτασης» συνολικού εμβαδού 25.427,00 τ.μ. στη θέση «Κολώνα Ράχη», περιφέρειας Δημ. Διαμ. Ανδρονιάνων, Δήμου Κύμης του Νομού Ευβοίας, που καταστράφηκε από παράνομη εκχέρσωση, αποφασίζουμε:

Κηρύσσουμε αναδασωτέα, με σκοπό τη διατήρηση του δασικού χαρακτήρα, την προστασία και ανάπτυξη της δασικής βλάστησης με φυσική αναγέννηση, την συνολική έκταση των 25.427,00 τ.μ. αποτελούμενης από βλάστηση αέφυλλων πλατύφυλλων (ρείκια, κουμαριές) και μεμονωμένα πεύκα και έλατα, στη θέση «Κολώνα Ράχη», περιφέρειας Δημ. Διαμ. Ανδρονιάνων, Δήμου Κύμης του Νομού Ευβοίας, που προσδιορίζεται από τα στοιχεία «Γ-Δ-Ε-Ζ-Η-Θ-Ι-Γ» για την έκταση Ε1 κι από τα στοιχεία «Α-Β-Γ-Ι-Κ-Λ-Α» για την έκταση Ε2 του επισυναπτόμενου Τοπογραφικού Διαγράμματος, θεωρημένο από τον Δασάρχη Αλιβερίου, με όρια:

ΑΝΑΤΟΛΙΚΑ: με διακατεχόμενη δασική κι αγροτική έκταση

ΔΥΤΙΚΑ: διακατεχόμενη δασική κι αγροτική έκταση

ΒΟΡΕΙΑ: διακατεχόμενη δασική έκταση και ρεματιά

ΝΟΤΙΑ: διακατεχόμενη δασική έκταση

όπως φαίνεται στο συνημμένο σχεδιάγραμμα που αποτελεί αναπόσπαστο μέρος της παρούσας απόφασης.

Η απόφαση ισχύει από την κοινοποίησή της άρθρο 41 Ν.998/79 και πριν την δημοσίευσή της στην Εφημερίδα της Κυβερνήσεως άρθρο 37 Ν. 3200/55.

Από τις διατάξεις αυτής της Απόφασης, δεν προκαλείται δαπάνη σε βάρος του Δημοσίου.

Η απόφαση αυτή να δημοσιευθεί στην Εφημερίδα της Κυβερνήσεως.

Χαλκίδα, 15 Δεκεμβρίου 2003

Με εντολή Γενικού Γραμματέα Περιφέρειας

Ο Διευθυντής Δασών Νομού Ευβοίας

ΝΙΚΟΛΑΟΣ ΑΓΑΘΟΥ ΛΟΥΚΑΣ

ΕΘΝΙΚΟ ΤΥΠΟΓΡΑΦΕΙΟ  
Για τεχνικούς λόγους στο σχεδιάγραμμα  
έγινε μείκρυνση κατά ποσοστό 18 %

**ΑΠΟΣΠΑΣΜΑ ΧΑΡΤΗ Γ.Υ.Σ. Νο 5488-5**  
**ΚΛΙΜΑΚΑ 1:5000**

**ΥΠΟΜΝΗΜΑ**

Εκχερασθείσας Δημόσιας Διακατεχόμενης Δασικής έκτασης εμβαδού Ε1+Ε2 =25.427 τ.μ. στη θέση «Κολώνα -Ράχη» περιοχής Αγ. Μανθής-Παναγία του Δημοτικού Διαμέτρου Ανδροσίων Δήμου Κύμης, η οποία εκχερασώθηκε- καταλήφθηκε παράνομα από τον Γεράση Χρήστο του Ιωάννη κάτοικο Μαλεσιάνων.

Ε1( Γ,Δ,Ε,Ζ,Η,Θ,Ι,Γ ): Εκχερασθείσα Δημόσια Διακατεχόμενη έκταση της παρ. 1 άρθρου 3 Ν.998/79 εμβαδού 18.686 τ.μ.  
Ε2( Α,Β,Γ,Δ,Κ,Λ,Α ): Εκχερασθείσα Δημόσια Διακατεχόμενη έκταση της παρ. 2 άρθρου 3 Ν.998/79 εμβαδού 6.741 τ.μ.



Κύλη 3-12-2003  
Η Συντάκτρια  
Αγγελική Κοτζαρίδου  
Δασολόγος

437/15-18-03  
ΕΛΛΗΝΙΚΗ ΔΗΜΟΚΡΑΤΙΑ  
ΥΠΟΥΡΓΕΙΟ ΠΕΡΙΒΑΛΛΟΝΤΟΣ  
ΚΑΙ ΦΥΣΙΚΩΝ ΠΟΡΩΝ  
ΓΕΝΙΚΗ ΔΙΕΥΘΥΝΣΗ  
ΕΥΒΟΙΑΣ  
Πρόεδρος Αγ.θαυ Λούκας

ΕΠΙΣΤΗΜΟΝΟΣ ΜΕ ΘΑΒΙΟ ΔΥΤΗ  
Αθανάσιος Μαρinos  
Χρυσή Β.Π. 2003  
ΘΕΩΡΗΘΗΚΕ  
Κύλη 3-12-2003  
Ο Γ.Υ.Σ.