



04014253112030008



ΕΦΗΜΕΡΙΣ ΤΗΣ ΚΥΒΕΡΝΗΣΕΩΣ

ΤΗΣ ΕΛΛΗΝΙΚΗΣ ΔΗΜΟΚΡΑΤΙΑΣ

ΤΕΥΧΟΣ ΤΕΤΑΡΤΟ

Αρ. Φύλλου 1425

31 Δεκεμβρίου 2003

ΠΕΡΙΕΧΟΜΕΝΑ

ΑΠΟΦΑΣΕΙΣ

- Καθορισμός ορίων αιγιαλού, παραλίας στην περιοχή ΝΕΩΛΑΚΕΙΟ ΓΙΑΜΟΥΓΙΑΝΝΗ Δήμου Πλωμαρίου νήσου Λέσβου Ν. Λέσβου 1
- Κήρυξη αναδασωτέας έκτασης 1,4 στρεμμάτων στη θέση «Μούτελη» Περιφέρειας Δήμου Πύργου Ν. Ηλείας 2

ΑΠΟΦΑΣΕΙΣ

- Αριθ. 1094905/8645/Β0010 (1)
- Καθορισμός ορίων αιγιαλού, παραλίας στην περιοχή ΝΕΩΛΑΚΕΙΟ ΓΙΑΜΟΥΓΙΑΝΝΗ Δήμου Πλωμαρίου νήσου Λέσβου Ν. Λέσβου.

Ο ΥΦΥΠΟΥΡΓΟΣ ΟΙΚΟΝΟΜΙΑΣ ΚΑΙ ΟΙΚΟΝΟΜΙΚΩΝ

Έχοντας υπόψη:

1. Τις διατάξεις της παρ.2 του άρθρου 34 του Ν.2971/2001 (ΦΕΚ 285/τ.Α'/19.12.2001) «περί αιγιαλού και παραλίας» σύμφωνα με τις οποίες οι εκκρεμείς υποθέσεις που αφορούν τον καθορισμό αιγιαλού και παραλίας εξακολουθούν να διέπονται από τις ισχύουσες μέχρι την έναρξη ισχύος του νόμου αυτού διατάξεις.
2. Τις διατάξεις του Ν.3200/55 «περί διοικητικής αποκεντρώσεως» όπως αυτές τροποποιήθηκαν και ισχύουν σήμερα με τα Ν.Δ. 532/70, Β.Δ. 704/70, Β.Δ. 705/70, Β.Δ. 192/72, Π.Δ. 71/84, Π.Δ. 347/86, Ν. 2026/92 και Π.Δ.97/93.
3. Τις διατάξεις του Α. Ν. 2344/40 «περί αιγιαλού και παραλίας», όπως έχουν τροποποιηθεί και συμπληρωθεί μεταγενέστερα.
4. Τις διατάξεις του Ν.Δ.439/70 «περί συμπληρώσεως των διατάξεων περί αιγιαλού».
5. Τις διατάξεις του άρθρου 20 Ν.719/77 «περί του τρόπου σύνταξης τοπογραφικών και υψομετρικών διαγραμμάτων από ιδιώτες μηχανικούς κλπ.».
6. Τις διατάξεις του Ν. 2971/2001 «περί αιγιαλού και παραλίας».
7. Την 252/2002 Γνωμοδότηση του Ν.Σ.Κ.
8. Τις διατάξεις του άρθρου 19 παράγρ.5 Ν.2344/95,

του άρθρου 52 παρ.6 Ν.2218/94, του άρθρου 4 παρ.7 του Ν.2240/94, δυνάμει των οποίων αρμοδιότητες του Υπουργείου Οικονομικών που είχαν μεταβιβασθεί στους Νομάρχες, ανήκουν στον Περιφερειακό Δ/ντή, σε συνδυασμό με αυτές του άρθρου 14 παρ.2 του Ν.2399/96, με τις οποίες προβλέπεται η κατάργηση των θέσεων των Περιφερειακών Δ/ντών, οι αρμοδιότητες πλέον του οποίου περιήλθαν στο Γενικό Γραμματέα της Περιφέρειας και ασκούνται από τον Αναπληρωτή Περιφερειακό Διευθυντή.

9. Τις διατάξεις του τέταρτου εδαφίου της παραγρ. 2 του άρθρου 1 και της παραγρ. 6 του ίδιου άρθρου του Ν.2503/97 «Διοίκηση, Οργάνωση, Στελέχωση της Περιφέρειας, ρύθμιση θεμάτων για την Τοπική Αυτοδιοίκηση και άλλες διατάξεις» (ΦΕΚ 107 τ Α'), σύμφωνα με τις οποίες οι Περιφερειακές Υπηρεσίες του Υπουργείου Οικονομικών που συγκροτούσαν την Περιφερειακή Διοίκηση του Νομού ή Νομαρχίας, δεν υπήχθησαν στην ενιαία οργανική μονάδα της Περιφέρειας, ούτε καταργήθηκαν, αλλά αποτελούν από 1.9.97, Υπηρεσίες του Υπουργείου Οικονομικών.

10. Την 1065956/863/Α0006/15.7.2003 (ΦΕΚ 985/Τ.Β'/16.7.2003) κοινή απόφαση του Πρωθυπουργού και του Υπουργού Οικονομίας και Οικονομικών «περί ανάθεσης αρμοδιοτήτων του Υπουργού Οικονομίας και Οικονομικών στους Υφυπουργούς».

11. Την 1115093/1378/Α0006/17.12.2001 (ΦΕΚ 1720/Τ.Β'/21.12.01) απόφαση του Υφυπουργού Οικονομικών, περί μεταβίβασης αρμοδιοτήτων του Υφυπουργού Οικονομικών στους Γενικό Γραμματέα, Γεν. Δ/ντές κλπ. του Υπουργείου Οικονομικών, καθώς και την 1041136/468/Α0006/8.5.2002 απόφαση του Υφυπουργού Οικονομίας και Οικονομικών, με την οποία τροποποιείται και συμπληρώνεται η προηγούμενη απόφαση.

12. Το 28979/31.10.97 έγγραφο της Δ/σης Διοίκησης του Υπ. Εσωτερικών, Δημ. Διοίκησης και Αποκέντρωσης, σύμφωνα με το οποίο οι αρμοδιότητες του Γενικού Γραμματέα της Περιφέρειας σε θέματα Υπηρεσιών του Υπουργείου Οικονομικών μεταφέρονται από 1.9.1997 στον Υπουργό Οικονομικών.

13. Την από 26.5.2003 έκθεση της επιτροπής καθορισμού ορίων αιγιαλού παραλίας, για τον καθορισμό ορίων αιγιαλού παραλίας, στην περιοχή «ΝΕΩΛΑΚΕΙΟ ΓΙΑΜΟΥΓΙΑΝΝΗ» του Δήμου Πλωμαρίου νήσου Λέσβου Ν. Λέσβου και το από Νοέμβριο 1993 τοπογραφικό υψομετρικό διάγραμμα κλίμακα 1:500 αποτελούμενο από μία (1) πινακίδα που συντάχθηκε από τον Παράσχο Τσεσμελή Τοπογράφο Μηχανικό. Ελέγχθηκε και θεωρήθηκε στις 20-

5-2003 από την Ελένη Μητρίτσα Τοπογράφο Μηχανικό της Κτηματικής Υπηρεσίας Λέσβου.

14. Το 544.5/862/03/ΑΡ.ΣΧ. 1061/18.9.2003 έγγραφο του Γενικού Επιτελείου Ναυτικού, αποφασίζουμε:

Επικυρώνουμε την από 26.5.2003 έκθεση της κατά το άρθρο 3 του Ν. 2971/2001 αρμόδιας Επιτροπής περί χάραξης των ορίων αιγιαλού παραλίας για τον καθορισμό ορίων αιγιαλού παραλίας στην περιοχή «ΝΕΩΛΚΕΙΟ ΓΙΑΜΟΥΓΙΑΝΝΗ», Δήμου Πλωμαρίου νήσου Λέσβου Ν. Λέσβου, καθώς επίσης και το από Νοέμβριο 1993 τοπογραφικό υψομετρικό διάγραμμα κλίμακας 1:500 αποτελούμενο από μια (1) πινακίδα που συντάχθηκε από τον Παράσχο Τσεσμελή Τοπογράφο Μηχανικό. Ελέγχθηκε και θεωρήθηκε στις 20.5.2003 από την Ελένη Μητρίτσα Τοπογράφο Μηχανικό της Κτηματικής Υπηρεσίας Λέσβου.

Στο τοπογραφικό αυτό διάγραμμα καθορίσθηκε η οριογραμμή του αιγιαλού με κόκκινη συνεχή πολυγωνική γραμμή με στοιχεία 1, 2, 3, 15.

Η οριογραμμή της παραλίας με κίτρινη συνεχή πολυγωνική γραμμή με στοιχεία 1', 2', 3', 10' και 11', 12', 13', 17'.

Καθορίζεται ζώνη παραλίας πλάτους 10 μέτρων επειδή δεν εξυπηρετούνται οι σκοποί της παρ. 1 άρθρου 7 του Α.Ν. 2344/40.

Υπάρχουν κτίσματα στη ζώνη παραλίας.

Ο καθορισμός του αιγιαλού γίνεται για πρώτη φορά στην περιοχή αυτή.

Η παρούσα απόφαση μαζί με την έκθεση της Επιτροπής και το τοπογραφικό διάγραμμα να δημοσιευθούν στην Εφημερίδα της Κυβερνήσεως.

Αθήνα, 12 Δεκεμβρίου 2003

Με εντολή Υφυπουργού
Ο Γενικός Διευθυντής
Δημόσιας Περιουσίας και
Εθνικών Κληροδομημάτων
ΣΠΥΡΟΣ ΣΤΑΘΗΣ

ΕΚΘΕΣΗ

Επιτροπής καθορισμού ορίων αιγιαλού και παραλίας και θέσεων αμμοληψίας δια τον καθορισμό το πρώτον, των ορίων του αιγιαλού και της παραλίας, στην περιοχή ΝΕΩΛΚΕΙΟ ΓΙΑΜΟΥΓΙΑΝΝΗ, Δήμου Πλωμαρίου, νήσου Λέσβου, Νομού Λέσβου. Ενδιαφερόμενος ο Παράσχος Τσεσμελής.

Στην Μυτιλήνη την 26.5.2003, η Επιτροπή καθορισμού αιγιαλού και παραλίας που αποτελείται από τους:

α) Σπυρίδωνα Καρδακάρη, ΠΕ/Α Εφοριακών, Προϊστάμενο της Κτηματικής Υπηρεσίας Λέσβου, ως Πρόεδρο.

β) Ελένη Μητρίτσα, ΠΕ/Α Μηχανικών, Τοπογράφο Μηχανικό, υπάλληλο Κτηματικής Υπηρεσίας Λέσβου, ως μέλος.

γ) Αντώνιο Ξωχέλη, Πλωτάρχη Λ.Σ., νόμιμο αναπληρωτή του Λιμενάρχη Μυτιλήνης, τούτου κωλυομένου, ως μέλος.

δ) Παρασκευά Βασιλέλλη, νόμιμο αναπληρωτή του Διευθυντή της Διεύθυνσης Πολεοδομίας της Νομαρχιακής Αυτοδιοίκησης, τούτου κωλυομένου, ως μέλος.

ε) Ευστράτιο Δουλδούρη, Διευθυντή Χωροταξίας και Περιβάλλοντος της Γενικής Γραμματείας της Περιφέρειας Β. Αιγαίου, ως μέλος,

και γραμματέα τον Γεώργιο Καραγιάννη, ΠΕ/Α Μηχανικών, υπάλληλο της Κτηματικής Υπηρεσίας Λέσβου, σύμφωνα με το άρθρο 3 του Ν.2971/19.12.2001 (ΦΕΚ 285/19.12.2001 τ.Α'), που συγκροτήθηκε με την με Α.Π.

594/20.3.2002 Απόφαση της Οικονομικής Επιθεώρησης Βορείου Αιγαίου, αφού συγκλήθηκε με την 1026/14.5.2003 πρόσκληση του Προέδρου της, μετέβη επί τόπου στην προαναφερόμενη περιοχή την 26.5.2003.

Λαβόντες υπόψη:

α) Την από 9.4.1993 αίτηση του Παράσχου Τσεσμελή, με την οποία ζητείται ο καθορισμός των ορίων αιγιαλού και παραλίας στην ανωτέρω περιοχή.

β) Το τοπογραφικό και υψομετρικό διάγραμμα του Παρ. Τσεσμελή, Τοπογράφου Μηχανικού, που συντάχθηκε τον Νοέμβριο 1993, σε μία (1) πινακίδα με κλίμακα 1:500, ελέγχθηκε για την ακρίβεια της αποτύπωσης και θεωρήθηκε από την Ελένη Μητρίτσα, Τοπογράφο Μηχανικό της Κτηματικής Υπηρεσίας Λέσβου, στις 20.5.2003.

γ) Τις διατάξεις του Α.Ν.2344/40. όπως αυτός τροποποιήθηκε και συμπληρώθηκε και τις διατάξεις του Ν. 1337/83 και τις σχετικές προς τούτον Δ. 3474/970/ΠΟΛ. 105/29.7.1983 και Ν.505/253/ΠΟΛ.69/30.3.1984 διαταγές του Υπ. Οικονομικών.

δ) Τις από 25.6.1993 και 29.5.1995 εκθέσεις της Επιτροπής καθορισμού ορίων αιγιαλού και παραλίας της εν λόγω περιοχής.

ε) Την από 24.4.1995 Αναφορά του Α. Σκλαβίδη, Πλοιάρχου ΠΝ, Διοικητή της Υδρογραφικής Υπηρεσίας.

στ) Τα έγγραφα του Γ.Ε.Ν. (Δ/νση Α2-Τμήμα Ιε) Φ. 544.5/242/95/9.5.1995, Φ.544.5/660/95/14.11.1995, Φ.544.5/724/95/4.12.1995, Φ.544.5/67/96/6.2.1996, Φ. 544.5/345/97/4.6.1997 με τα οποία ζητήθηκαν να γίνουν διορθώσεις επί των ανωτέρω δ. σχετικών Εκθέσεων, οι οποίες και έγιναν.

ζ) Την από την επί τόπου μετάβαση στην παραπάνω περιοχή, σχηματισθείσα αντίληψη περί του πλάτους της βρεχόμενης ζώνης της ξηράς και των λοιπών συναφών στοιχείων, ήτοι

Ι. Ότι η ακτή είναι ομαλή, αμμοκροκαλώδης που καταλήγει σε ηφαιστειακές πλάκες και στο ανατολικό της άκρο βραχώδης με μεγάλη υψομετρική διαφορά.

ΙΙ. Ότι οι άνεμοι που επηρεάζουν είναι νότιοι, των οποίων η ένταση μπορεί να φτάσει τα 7-8 μποφόρ και το ύψος των κυμάτων τα 3-4 μέτρα.

Καθορίζει

Επί του ως άνω τοπογραφικού διαγράμματος:

Α'. Με συνεχή κόκκινη πολυγωνική γραμμή, την οριογραμμή του αιγιαλού, με κορυφές 1, 2, 3, ..., 15.

Β'. Με συνεχή κίτρινη πολυγωνική γραμμή, την οριογραμμή της παραλίας, σε δύο τμήματα, με κορυφές 1', 2', 3', ..., 10' και 11', 12', 13' 17' και έχει σταθερή απόσταση δέκα (10) μέτρων από την οριογραμμή του αιγιαλού, επειδή δεν εξυπηρετούνται οι σκοποί που αναφέρονται στο άρθρο 7 του Α.Ν.2344/1940.

Γ'. Υπάρχουν κτίσματα εντός της ζώνης της παραλίας τα οποία δεν εξαιρούνται εκτός από το ακίνητο ιδιοκτησίας Μαρίας Μαραγγέλη που έχει χαρακτηριστεί διατηρητέο (κτίσμα. αύλειος χώρος και αυλότοιχος) με τις 3267/5.5.1999 και ΔΠΑ/6284/95/8.3.1996 Αποφάσεις Υπουργού Αιγαίου.

Δ'. Η εξάρτηση έγινε από το κρατικό τριγωνομετρικό δίκτυο.

Η Επιτροπή	
Ο Πρόεδρος	Τα Μέλη
ΣΠΥΡΙΔΩΝ ΚΑΡΔΑΚΑΡΗΣ	ΕΛΕΝΗ ΜΗΤΡΙΤΣΑ
	ΑΝΤΩΝΙΟΣ ΞΩΧΕΛΗΣ
	ΠΑΡΑΣΚΕΥΑΣ ΒΑΣΙΛΕΛΛΗΣ
	ΕΥΣΤΡΑΤΙΟΣ ΔΟΥΛΔΟΥΡΗΣ

1. Το παρόν σχέδιο αποτελεί κελύφη και :
2. Πλάτος, ύψος ή κατακόρυφο ή οριζόντιο μέτρος 1, 2, 3.
3. Η οριογραμμή ή οριογραμμές είναι αδιάσπαστα ή ελασμοειδή.
4. Υπάρχουν κτίρια, δρόμοι, κήποι, κ.λπ. στην περιοχή.
5. Η εδαφική δομή είναι ομοιογενής.
6. Η εδαφική δομή είναι ομοιογενής.

Ο ΔΙΟΙΚΗΤΗΣ
 ΣΥΝΤΑΞΙΣ
 ΠΕΛΑΓΟΠΟΛΙΣ

Α/Α	Χ	Υ
1	47000974	55454,4
2	47094400	55554,5
3	47094400	55554,5
4	47094400	55554,5
5	47094400	55554,5
6	47094400	55554,5
7	47094400	55554,5
8	47094400	55554,5
9	47094400	55554,5
10	47094400	55554,5
11	47094400	55554,5
12	47094400	55554,5
13	47094400	55554,5
14	47094400	55554,5
15	47094400	55554,5

Α/Α	Χ	Υ
16	47094400	55554,5
17	47094400	55554,5
18	47094400	55554,5
19	47094400	55554,5
20	47094400	55554,5
21	47094400	55554,5
22	47094400	55554,5
23	47094400	55554,5
24	47094400	55554,5
25	47094400	55554,5

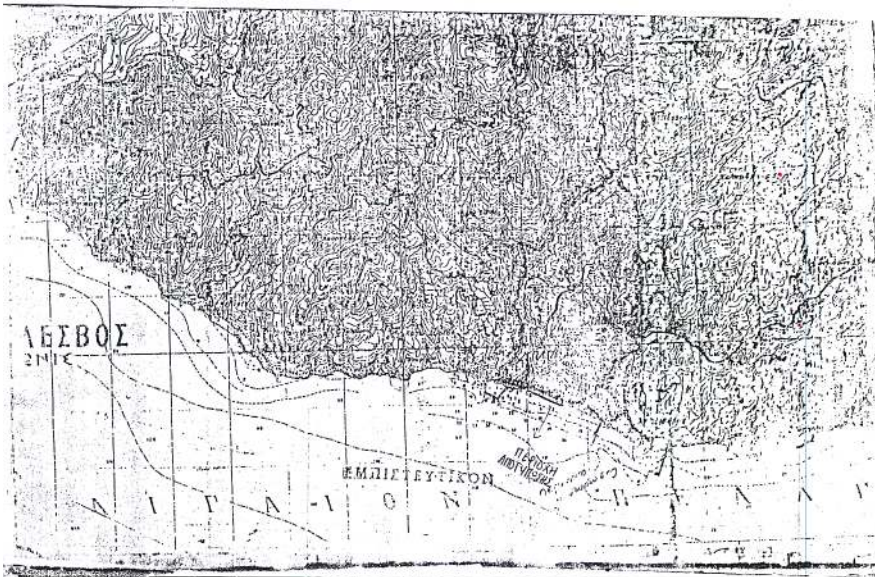

ΤΟΠΟΓΡΑΦΙΚΟ ΔΙΑΓΡΑΜΜΑ
 ΚΑΘΟΡΙΣΜΟΥ ΟΡΙΟΓΡΑΜΜΩΝ ΑΓΙΛΑΟΥ ΚΑΙ ΖΕΝΗΣ ΠΑΡΑΛΙΑΣ
 ΠΕΡΙΟΧΗΣ ΝΕΔΑΚΕΙΟ ΓΑΜΟΥΤΙΑΝΝΗ
 ΔΗΜΟΥ ΠΑΝΔΑΡΙΟΥ
 ΝΗΣΟΥ ΑΕΒΟΥ, ΝΟΜΟΥ ΑΕΒΟΥ
 ΕΝΔΙΑΦΕΡΟΜΕΝΟΣ ΠΑΡΑΧΟΣ ΤΕΣΜΕΛΗΣ

ΚΛΙΜΑΚΑ 1:500
 ΙΣΟΔΙΑΣΤΑΣΗ 1,00μ

ΥΠΟΜΕΤΡΙΚΗ ΑΣΤΕΡΙΑ Στεφάνη Βελισσέρη κατά την μέση πλημμυ
 ΤΡΙΓΩΝΟΜΕΤΡΙΚΗ ΕΞΑΡΤΗΤΗ Κράτσης Σίλβου (ΥΠΕ)
 Χ
 ΠΩΝΗ -172323,839 127,87
 ΒΕΓΜΑ -165662,396 543,93

ΜΥΤΙΛΗΝΗ Νοεμβρίου 1993
 Ο ΣΥΝΤΑΞΙΣ

ΠΑΡΑΧΟΣ ΝΙΚ. ΤΕΣΜΕΛΗΣ
 ΑΓΡ. Κ. ΤΕΛΕΡΑ
 ΜΕΛΟΣ ΤΕΛΕΡΑ 5 ΜΥΤΙΛΗΝΗ
 ΚΑΤΗΓΟΡΙΑ 48342

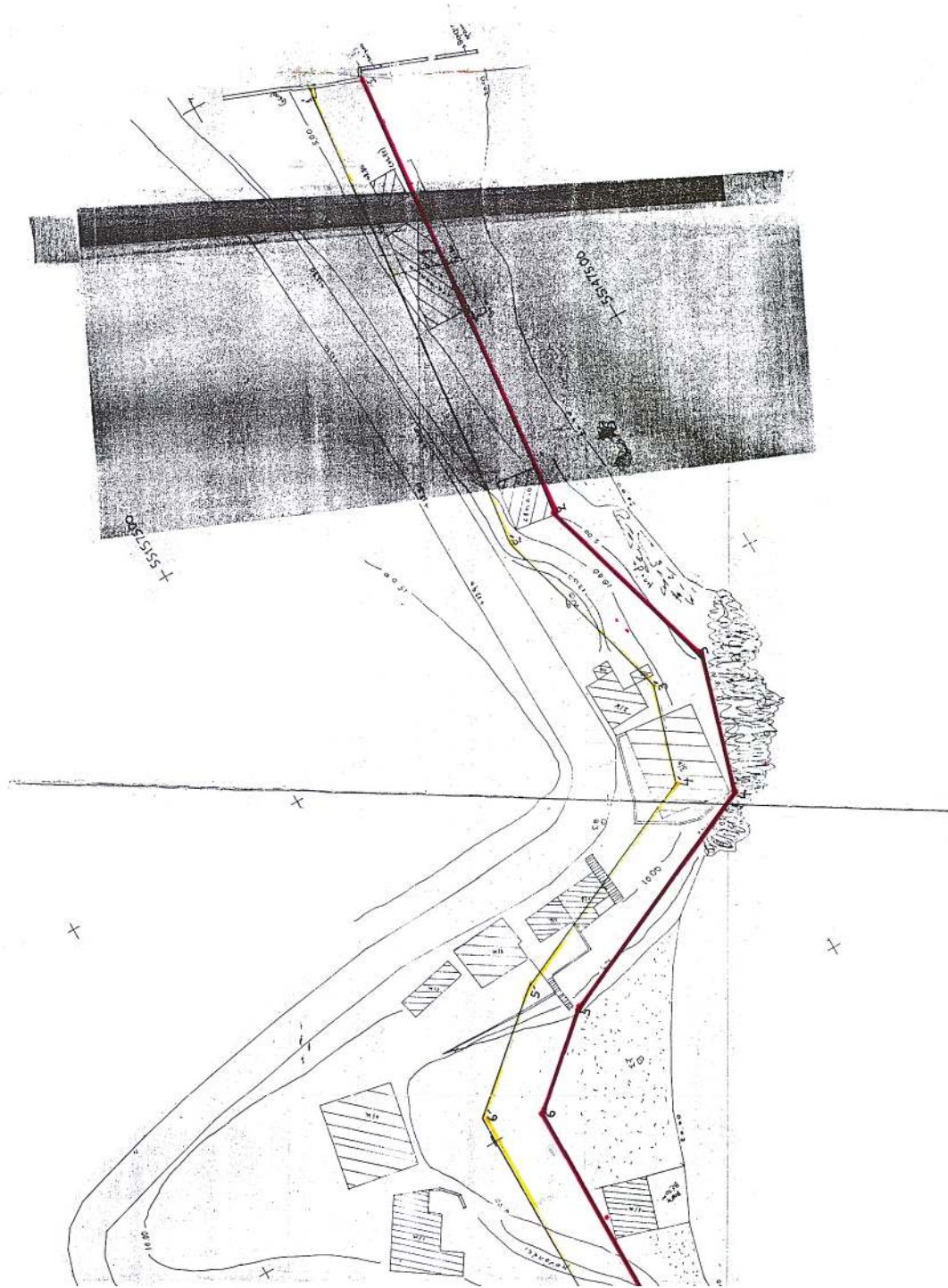

Αριθ. 2839

(2)

Κήρυξη αναδασωτέας έκτασης 1,4 στρεμμάτων στη θέση «Μούτελη» Περιφέρειας Δήμου Πύργου Ν. Ηλείας.

Ο ΓΕΝΙΚΟΣ ΓΡΑΜΜΑΤΕΑΣ ΠΕΡΙΦΕΡΕΙΑΣ
ΔΥΤΙΚΗΣ ΕΛΛΑΔΟΣ

Έχοντας υπόψη:

1) Τις δ/ξεις για τη δ/κή αποκ/ση το Ν 2503/97 και την 186 ΓΓ/98 (ΦΕΚ 727/τ. Β' /98) απόφ. Γεν. Γραμ. Περιφ. Δυτ. Ελλάδος.

2) Τις δ/ξεις του αρθ. 117 παρ 3 του Συντάγματος της χώρας.

3) Τις δ/ξεις του Ν 998/79 «περί προστασίας των Δασών κλπ.» και ειδικότερα τα αρθ. 41 παρ. 1,38 παρ. 8 & Ν. 2040/92 αριθ. 12 παρ. 3.

4) Τις δ/γές του Υπουργείου Γεωργίας 16417/1180/6.7.80, 18247/3049/24.2.83 και 85144/1468/9.9.1992.

5) Την 4470/12.11.2003 πρόταση του Δασαρχείου Πύργου που αναφέρεται στο θέμα για κήρυξη δασικής έκτασης ως αναδασωτέας, διότι η δασική βλάστηση που την κάλυπτε καταστράφηκε λόγω πυρκαϊάς που εξερράγη την 29.9.03 στην θέση «Μούτελη» περιφέρειας Δήμου

Πύργου. Επιβάλλεται η εκ νέου δάσωση της. Η πράξη βεβαιώθηκε την 16.10.2003, αποφασίζουμε:

Κηρύσσουμε αναδασωτέα με σκοπό την επαναδημιουργία με φυσική αναγέννηση της δασικής βλάστησης που καταστράφηκε λόγω πυρκαϊάς που εξερράγη την 29.9.03, την Δημόσια δασική έκταση εμβαδού 1,4 στρεμμάτων που βρίσκεται στη θέση «Μούτελη» Περιφέρειας Δήμου Πύργου.

Προσδιορίζεται από τα στοιχεία σχεδιαγράμματος και έχει όρια:

Ανατολικά: Με δάσος ευκαλύπτου.

Δυτικά: Με δρόμο.

Βόρεια: Με δάσος ευκαλύπτου.

Νότια: Με δάσος ευκαλύπτου.

Όπως φαίνεται στο συνημμένο διάγραμμα που αποτελεί αναπόσπαστο μέρος της απόφασης αυτής.

Η απόφαση αυτή να δημοσιευθεί στην Εφημερίδα της Κυβερνήσεως.

Πάτρα, 17 Νοεμβρίου 2003

Με εντολή Γενικού Γραμματέα Περιφέρειας
Ο Γενικός Διευθυντής κ.α.α.
ΧΛΟΗ ΚΑΤΣΟΥΔΑ

Απόσπασμα Χάρτου
 Περιοχής Δ.Δ. Λαλίου Δήμου Θέμας 620 οποίο
 φέρει η έγκριση που κάμει την 29-9-03 και
 ποινικοποιήθηκε με υπερέβια της την 16-10-03 με
 θέση Μούτζα Δ. Ρεγγού, έκτασης 1,400 στρεμμάτων.

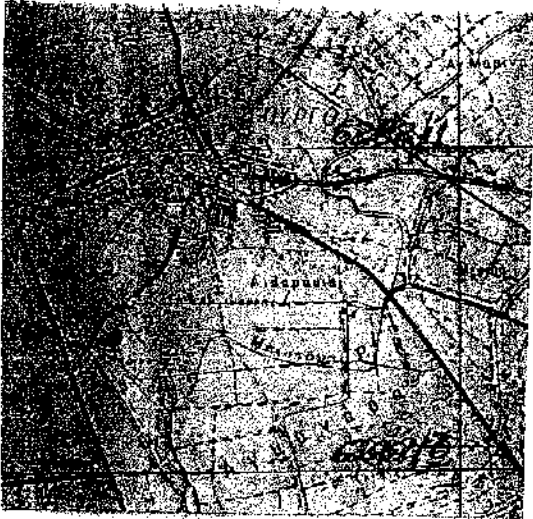

Αριθμός 2839/03 απόφαση Γεν. Δ/ντ. Π.Δ.Ε.
 Κλίμακα 1:5.000
 • Ελευθερωθείσα έκταση.

ΕΘΝΙΚΟ ΤΥΠΟΓΡΑΦΕΙΟ
 Για τεχνικούς λόγους στο σχεδιάγραμμα
 έγινε σφικτική κατά ποσοστό 73 %

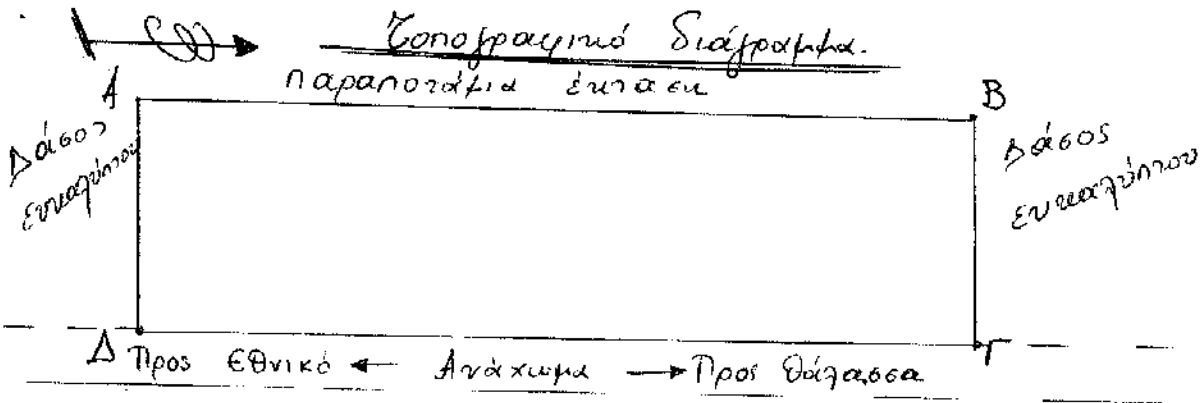

Πύργος 12-11-03
 ο συντάκτης
 Δρ. Κότσιμα
 Δασολόγος

ΘΕΩΡΗΘΗΚΕ 12-11-03
 ο Δασάρχης
 Πύργος Δασάρχης
 Δασολόγος Γε. Κωστόπουλος

ΘΕΩΡΗΘΗΚΕ
 Πύργος 17-11-03
 ο Γενικός Δ/ντής ΥΠ.Δ.
 ΥΠΟΥΡΓΟΣ ΚΑΤΣΟΥΔΑ