

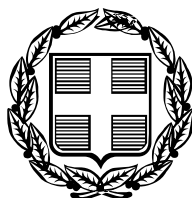

04013440812050008



12623

# ΕΦΗΜΕΡΙΣ ΤΗΣ ΚΥΒΕΡΝΗΣΕΩΣ

## ΤΗΣ ΕΛΛΗΝΙΚΗΣ ΔΗΜΟΚΡΑΤΙΑΣ

ΤΕΥΧΟΣ ΤΕΤΑΡΤΟ

Αρ. Φύλλου 1344

8 Δεκεμβρίου 2005

### ΠΕΡΙΕΧΟΜΕΝΑ

#### ΑΠΟΦΑΣΕΙΣ

- Κήρυξη ως αναδασωτέας εκτάσεως εμβαδού 5,600 στρεμμάτων στη θέση «Λάγιοι» περιοχής ΓΡΙΖΑΤΩΝ της περιφέρειας του Δήμου ΣΑΜΗΣ Νομού Κεφαλληνίας..... 1
- Κήρυξη ως αναδασωτέας εκτάσεως εμβαδού 2,500 στρεμμάτων στη θέση «Κολέλας» περιοχής ΚΑΤΑΠΟΔΑΤΩΝ της περιφέρειας του Δήμου ΣΑΜΗΣ Νομού Κεφαλληνίας..... 2
- Κήρυξη ως αναδασωτέας εκτάσεως εμβαδού 7,400 στρεμμάτων στη θέση «Σέλλα-Πέτρου Μαντρί» περιοχής ΛΟΥΚΑΤΩΝ της περιφέρειας του Δήμου ΠΥΛΑΡΕΩΝ Νομού Κεφαλληνίας..... 3
- Κήρυξη ως αναδασωτέας εκτάσεως εμβαδού 7,00 στρεμμάτων στη θέση «Παλιοστέρνι» περιοχής ΛΟΥΚΑΤΩΝ της περιφέρειας του Δήμου ΠΥΛΑΡΕΩΝ Νομού Κεφαλληνίας..... 4

#### ΑΠΟΦΑΣΕΙΣ

- Αριθμ. 6895 (1)  
Κήρυξη ως αναδασωτέας εκτάσεως εμβαδού 5,600 στρεμμάτων στη θέση «Λάγιοι» περιοχής ΓΡΙΖΑΤΩΝ της περιφέρειας του Δήμου ΣΑΜΗΣ Νομού Κεφαλληνίας.

Ο ΓΕΝΙΚΟΣ ΓΡΑΜΜΑΤΕΑΣ ΠΕΡΙΦΕΡΕΙΑΣ  
ΙΟΝΙΩΝ ΝΗΣΙΩΝ

Έχοντας υπόψη :

1. Τις περί Διοικητικής αποκέντρωσης διατάξεις του ν.3200/1955, όπως τροποποιήθηκε και συμπληρώθηκε μεταγενέστερα με το ν.δ. 532/1970.
2. Τις διατάξεις του άρθρου 117 παρ. 3 του Συντάγματος.
3. Τις διατάξεις του ν. 998/1979 «περί προστασίας των δασών και των δασικών εν γένει εκτάσεων της χώρας» και συγκεκριμένα:
  - α) Του άρθρου 38 παρ. 1.
  - β) Του άρθρου 41 παρ. 1.

4. Τις διατάξεις του ν. 3208/2003 «Προστασία των δασικών οικοσυστημάτων, κατάρτιση δασολογίου, ρύθμιση εμπραγμάτων δικαιωμάτων επί δασών και δασικών εν γένει εκτάσεων και άλλες διατάξεις».

5. Τις διαταγές του Υπουργείου Γεωργίας υπ' αριθμ. α) 160417/1180/8.7.1980 και β) 182447/3049/24.9.1980.

6. Το ν. 2218/13.6.1994 «Περί ίδρυσης Νομαρχιακής Αυτοδιοίκησης, τροποποίησης διατάξεων για την πρωτοβάθμια αυτοδιοίκηση και την περιφέρεια και άλλες διατάξεις» όπως τροποποιήθηκε μεταγενέστερα με τον ν. 2240/16.9.1994.

7. Το ν. 2503/30.5.1997 «Διοίκηση, οργάνωση, στελέχωση της περιφέρειας, ρύθμιση θεμάτων για την τοπική αυτοδιοίκηση και άλλες διατάξεις».

8. Την αναφορά της Δ/σης Δασών Κεφαλληνίας υπ' αριθμ. 6330/27.9.2005, με την οποία προτείνεται η κήρυξη ως αναδασωτέας, της αναφερόμενης στο θέμα εκτάσεως, αποφασίζουμε:

Κηρύσσουμε ως αναδασωτέα, με σκοπό τη διατήρηση του δασικού χαρακτήρα αυτής, τον αποκλεισμό διάθεσής της για άλλη χρήση και την αποκατάσταση της καταστραφείσας δασικής βλάστησης με φυσική αναγέννηση, τη δασική έκταση που κήκε, εμβαδού πέντε στρεμμάτων και εξακοσίων τετραγωνικών μέτρων (5,600 στρ.), που βρίσκεται στη θέση «Λάγιοι» περιοχής ΓΡΙΖΑΤΩΝ της περιφέρειας του Δήμου ΣΑΜΗΣ Νομού Κεφαλληνίας και προσδιορίζεται από τα στοιχεία Α-Β-Γ-Δ-Α όπως φαίνονται στο συνημμένο απόσπασμα χάρτη Γ.Υ.Σ κλίμακας 1:5000 το οποίο αποτελεί αναπόσπαστο μέρος της απόφασης αυτής και ορίζεται ως εξής:

Ανατολικά:

Με δασική έκταση.

Δυτικά: Με μη δασική έκταση.

Βόρεια: Με δασική έκταση.

Νότια: Με δασική και μη δασική έκταση.

Η απόφαση αυτή να δημοσιευθεί στην Εφημερίδα της Κυβερνήσεως.

Κέρκυρα, 19 Οκτωβρίου 2005

Ο Γενικός Γραμματέας Περιφέρειας  
ΣΩΤΗΡΙΟΣ ΒΟΣΔΟΥ

ΕΛΛΗΝΙΚΗ ΔΗΜΟΚΡΑΤΙΑ  
ΠΕΡΙΦΕΡΕΙΑ ΙΟΝΙΩΝ ΝΗΣΙΩΝ  
Δ/ΝΣΗ ΔΑΣΩΝ ΚΕΦ/ΝΙΑΣ

Ανήκει στην αριθμ. : 6825/19-10-05  
Απόφαση Γενικής Γραμματέας Π.Ι.Ν.  
ΑΠΟΣΠΑΣΜΑ ΧΑΡΤΗ Γ.Υ.Σ. αριθμ.: 6124/5  
ΔΗΜΟΣ : ΣΑΜΗΣ  
ΘΕΣΗ : «Λάγιου», περιοχής ΓΡΙΖΑΤΩΝ  
ΚΑΙΜΑΚΑ : 1: 5.000

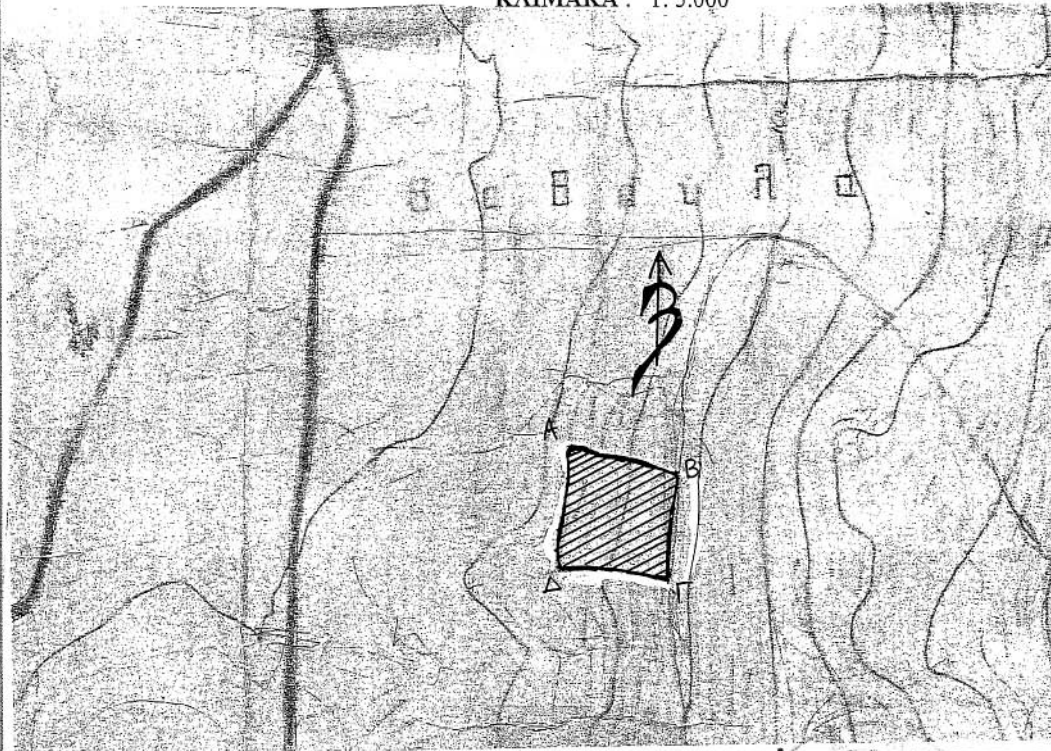

**ΥΠΟΜΝΗΜΑ :**



A-B-Γ-Δ-Α: Όρια καμένης δασικής έκτασης  
συνολικού εμβαδού 5,600 στρεμμάτων

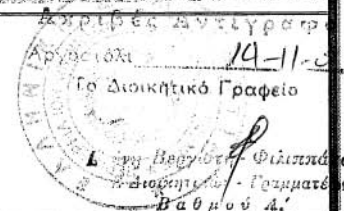

ΘΕΩΡΗΘΗΚΕ  
Κέρκυρα ..... 19/11/05

ΓΕΝΙΚΟΣ ΓΡΑΜΜΑΤΕΑΣ

*[Signature]*  
ΣΤΗΘΑΣ ΒΑΣΙΔΟΥ

ΘΕΩΡΗΘΗΚΕ  
Αργοστόλι, 27-9-2005



Αργοστόλι, 27-9-2005

ΣΥΝΤΑΚΤΡΙΑ

*[Signature]*  
ΣΑΡΛΟΥ ΜΑΡΙΑ  
ΔΑΣΟΠΟΝΟΣ

**ΕΘΝΙΚΟ ΤΥΠΟΓΡΑΦΕΙΟ**

Για τεχνικούς λόγους στο σχεδιάγραμμα  
έγινε σμίκρυνση κατά ποσοστό 73 %

Αριθ. 6894

(2)

Κήρυξη ως αναδασωτέας εκτάσεως εμβαδού 2,500 στρεμμάτων στη θέση «Κολέλας» περιοχής ΚΑΤΑΠΟΔΑΤΩΝ της περιφέρειας του Δήμου ΣΑΜΗΣ Νομού Κεφαλληνίας.

Ο ΓΕΝΙΚΟΣ ΓΡΑΜΜΑΤΕΑΣ ΠΕΡΙΦΕΡΕΙΑΣ  
ΙΟΝΙΩΝ ΝΗΣΙΩΝ

Έχοντας υπόψη:

1. Τις περί Διοικητικής αποκέντρωσης διατάξεις του ν.3200/1955, όπως τροποποιήθηκε και συμπληρώθηκε μεταγενέστερα με το ν.δ. 532/1970.

2. Τις διατάξεις του άρθρου 117 παρ. 3 του Συντάγματος.

3. Τις διατάξεις του ν. 998/1979 «περί προστασίας των δασών και των δασικών εν γένει εκτάσεων της χώρας» και συγκεκριμένα:

α) Του άρθρου 38 παρ. 1.

β) Του άρθρου 41 παρ. 1.

4. Τις διατάξεις του ν. 3208/2003 «Προστασία των δασικών οικοσυστημάτων, κατάρτιση δασολογίου, ρύθμιση εμπραγμάτων δικαιωμάτων επί δασών και δασικών εν γένει εκτάσεων και άλλες διατάξεις».

5. Τις διαταγές του Υπουργείου Γεωργίας υπ' αριθμ. α) 160417/1180/8.7.1980 και β) 182447/3049/24.9.1980.

6. Το ν. 2218/13.6.-1994 «Περί ίδρυσης Νομαρχιακής Αυτοδιοίκησης, τροποποίησης διατάξεων για την πρωτοβάθμια αυτοδιοίκηση και την περιφέρεια και άλλες διατάξεις», όπως τροποποιήθηκε μεταγενέστερα με το ν. 2240/16.9.1994.

7. Το ν. 2503/30.5.1997 «Διοίκηση, οργάνωση, στελέχωση της περιφέρειας, ρύθμιση θεμάτων για την τοπική αυτοδιοίκηση και άλλες διατάξεις».

8. Την αναφορά της Δ/νσης Δασών Κεφαλληνίας υπ' αριθμ. 6332/27.9.2005 με την οποία προτείνεται η κήρυξη ως αναδασωτέας, της αναφερόμενης στο θέμα εκτάσεως, αποφασίζουμε:

Κηρύσσουμε ως αναδασωτέα, με σκοπό τη διατήρηση του δασικού χαρακτήρα αυτής, τον αποκλεισμό διάθεσής της για άλλη χρήση και την αποκατάσταση της καταστραφείσας δασικής βλάστησης με φυσική αναγέννηση, τη δασική έκταση που κάηκε, εμβαδού δύο στρεμμάτων και πεντακοσίων τετραγωνικών μέτρων (2,500 στρ.), που βρίσκεται στη θέση «Κολέλας» περιοχής ΚΑΤΑΠΟΔΑΤΩΝ της περιφέρειας του Δήμου ΣΑΜΗΣ Νομού Κεφαλληνίας και προσδιορίζεται από τα στοιχεία Α-Β-Γ-Α όπως φαίνονται στο συνημμένο απόσπασμα χάρτη Γ.Υ.Σ κλίμακας 1:5000 το οποίο αποτελεί αναπόσπαστο μέρος της απόφασης αυτής και ορίζεται ως εξής:

Ανατολικά: Με δρόμο και δασική έκταση.

Δυτικά: Με δασική έκταση.

Βόρεια: Με δρόμο και δασική έκταση.

Νότια: Με δασική έκταση.

Η απόφαση αυτή να δημοσιευθεί στην Εφημερίδα της Κυβερνήσεως.

Κέρκυρα, 19 Οκτωβρίου 2005

Ο Γενικός Γραμματέας Περιφέρειας  
ΣΩΤΗΡΙΟΣ ΒΟΣΔΟΥ

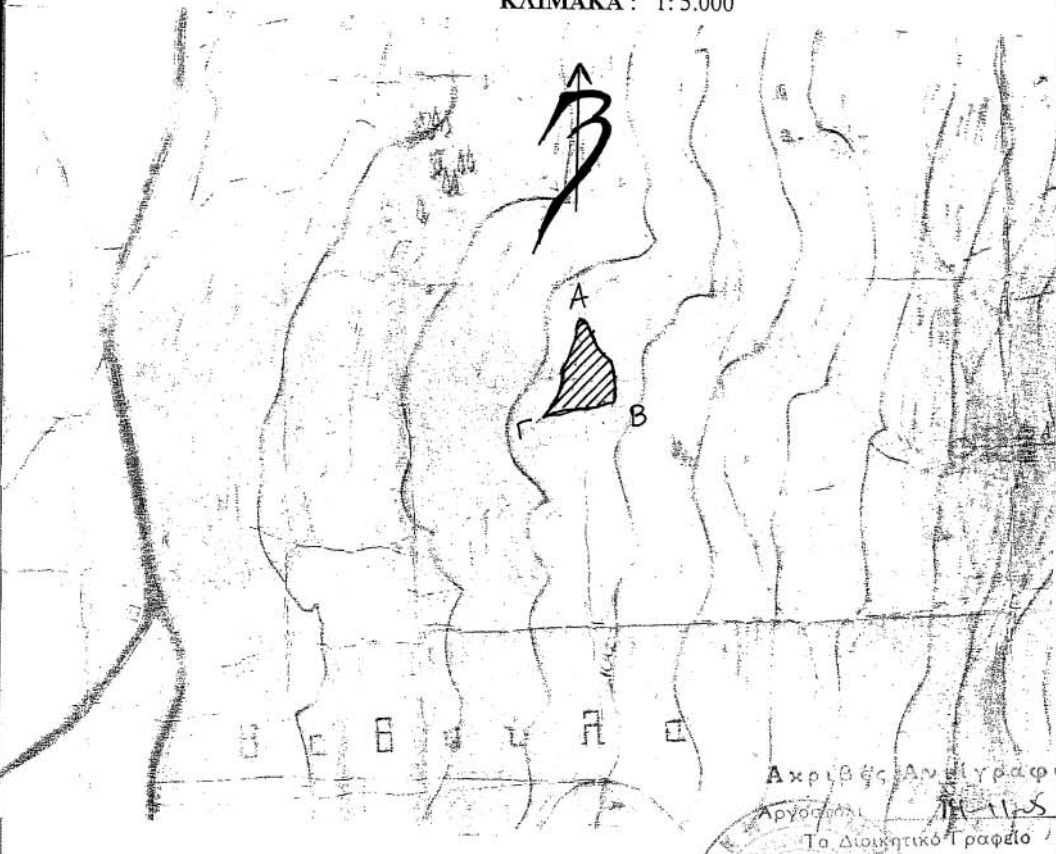
<p><b>ΕΛΛΗΝΙΚΗ ΔΗΜΟΚΡΑΤΙΑ</b>  <b>ΠΕΡΙΦΕΡΕΙΑ ΙΟΝΙΩΝ ΝΗΣΙΩΝ</b>  <b>Δ/ΝΣΗ ΔΑΣΩΝ ΚΕΦ/ΝΙΑΣ</b></p>	<p>Ανήκει στην αριθμ. : 6894/19-10-05  <b>Απόφαση Γενικού Γραμματέα Π. Ι. Ν.</b>  <b>ΑΠΟΣΠΑΣΜΑ ΧΑΡΤΗ Γ.Υ.Σ. αριθμ.: 6124/5</b>  <b>ΔΗΜΟΣ : ΣΑΜΗΣ</b>  <b>Θέση "Κολέλας"</b>  <b>περιοχής ΚΑΤΑΠΟΔΑΤΩΝ</b>  <b>ΚΑΙΜΑΚΑ : 1:5.000</b></p>	
		
<p style="text-align: right;">Ακριβής Ανάλυση          Αργολόγος          Τα Διοικητικό Γραφείο</p>		
<p><b>ΥΠΟΜΝΗΜΑ :</b></p> <p> Α-Β-Γ-Α: Όρια καμένης δασικής έκτασης συνολικού εμβαδού 2,500 στρ.</p>		
<p>ΘΕΩΡΗΘΗΚΕ          Κέρκυρα ..... 19.10.05</p> <p style="text-align: center;">Ο -          ΓΕΝΙΚΟΣ ΓΡΑΜΜΑΤΕΑΣ</p> <p style="text-align: center;"><i>[Signature]</i>          ΣΤΑΥΡΟΣ ΒΟΣΔΟΥ</p>	<p>ΘΕΩΡΗΘΗΚΕ          Αργολόγος, 26-9-2005</p> <p style="text-align: center;">Ο -          Δ/ΝΤΗΣ ΔΑΣΩΝ          α.α</p> <p style="text-align: center;"><i>[Signature]</i>          ΣΤΑΥΡΟΣ ΒΑΡΒΑΤΣΟΥΛΗΣ          ΔΑΣΟΛΟΓΟΣ</p>	<p>Αργολόγος, 26-9-2005</p> <p style="text-align: center;">Ο -          ΣΥΝΤΑΚΤΡΙΑ</p> <p style="text-align: center;"><i>[Signature]</i>          ΣΑΡΑΟΥ ΜΑΡΙΑ          ΔΑΣΟΠΟΝΟΣ</p>

**ΕΘΝΙΚΟ ΤΥΠΟΓΡΑΦΕΙΟ**  
 Για τεχνικούς λόγους στο σχεδιάγραμμα έγινε σμίκρυνση κατά ποσοστό 78 %

Αριθ. 6896

(3)

Κήρυξη ως αναδασωτέας εκτάσεως εμβαδού 7,400 στρεμμάτων στη θέση «Σέλλα-Πέτρου Μαντρί» περιοχής ΛΟΥΚΑΤΩΝ της περιφέρειας του Δήμου ΠΥΛΑΡΕΩΝ Νομού Κεφαλληνίας.

Ο ΓΕΝΙΚΟΣ ΓΡΑΜΜΑΤΕΑΣ ΠΕΡΙΦΕΡΕΙΑΣ  
ΙΟΝΙΩΝ ΝΗΣΙΩΝ

Έχοντας υπόψη :

1. Τις περί Διοικητικής αποκέντρωσης διατάξεις του ν.3200/1955, όπως τροποποιήθηκε και συμπληρώθηκε μεταγενέστερα με το ν.δ. 532/1970.

2. Τις διατάξεις του άρθρου 117 παρ. 3 του Συντάγματος.

3. Τις διατάξεις του ν. 998/1979 «περί προστασίας των δασών και των δασικών εν γένει εκτάσεων της χώρας» και συγκεκριμένα:

α) Του άρθρου 38 παρ. 1.

β) Του άρθρου 41 παρ. 1.

4. Τις διατάξεις του ν. 3208/2003 «Προστασία των δασικών οικοσυστημάτων, κατάρτιση δασολογίου, ρύθμιση εμπραγμάτων δικαιωμάτων επί δασών και δασικών εν γένει εκτάσεων και άλλες διατάξεις».

5. Τις διαταγές του Υπουργείου Γεωργίας υπ' αριθμ. α) 160417/1180/8.7.1980 και β) 182447/3049/24.9.1980.

6. Το ν. 2218/13.6.1994 «Περί ίδρυσης Νομαρχιακής Αυτοδιοίκησης, τροποποίησης διατάξεων για την πρωτοβάθμια αυτοδιοίκηση και την περιφέρεια και άλλες διατάξεις» όπως τροποποιήθηκε μεταγενέστερα με τον ν. 2240/16.9.1994.

7. Το ν. 2503/30.5.1997 «Διοίκηση, οργάνωση, στελέχωση της περιφέρειας, ρύθμιση θεμάτων για την τοπική αυτοδιοίκηση και άλλες διατάξεις».

8. Την αναφορά της Δ/νσης Δασών Κεφαλληνίας υπ' αριθμ. 6665/10.10.2005, με την οποία προτείνεται η κήρυξη ως αναδασωτέας, της αναφερόμενης στο θέμα εκτάσεως, αποφασίζουμε:

Κηρύσσουμε ως αναδασωτέα, με σκοπό τη διατήρηση του δασικού χαρακτήρα αυτής, τον αποκλεισμό διάθεσής της για άλλη χρήση και την αποκατάσταση της καταστραφείσας δασικής βλάστησης με φυσική αναγέννηση, τη δασική έκταση που κήκε, εμβαδού επτά στρεμμάτων και ετρακοσίων τετραγωνικών μέτρων (7,400) που βρίσκεται στη θέση «Σέλλα-Πέτρου Μαντρί» περιοχής ΛΟΥΚΑΤΩΝ της περιφέρειας του Δήμου ΠΥΛΑΡΕΩΝ Νομού Κεφαλληνίας και προσδιορίζεται από τα στοιχεία Α-Β-Γ-Δ-Α, όπως φαίνονται στο συνημμένο απόσπασμα χάρτη Γ.Υ.Σ. κλίμακας 1:5.000, το οποίο αποτελεί αναπόσπαστο μέρος της απόφασης αυτής και ορίζεται ως εξής:

Ανατολικά: Με δασική έκταση.

Δυτικά: Με δασική έκταση.

Βόρεια: Με δασική έκταση.

Νότια: Με δασική έκταση.

Η απόφαση αυτή να δημοσιευθεί στην Εφημερίδα της Κυβερνήσεως.

Κέρκυρα, 19 Οκτωβρίου 2005

Ο Γενικός Γραμματέας Περιφέρειας  
ΣΩΤΗΡΙΟΣ ΒΟΣΔΟΥ

ΕΛΛΗΝΙΚΗ ΔΗΜΟΚΡΑΤΙΑ  
ΠΕΡΙΦΕΡΕΙΑ ΙΟΝΙΩΝ ΝΗΣΙΩΝ  
Δ/ΝΣΗ ΔΑΣΩΝ ΚΕΦ/ΝΙΑΣ

Ανήκει στην αριθμ. : 696/19-10-05  
Απόφαση Γενικού Γραμματέα Π.Ι.Ν.  
ΑΠΟΣΠΑΣΜΑ ΧΑΡΤΗ Γ.Υ.Σ. αριθμ. : 6113/7  
ΔΗΜΟΣ : ΠΥΛΑΡΕΩΝ  
ΘΕΣΗ : «Σέλλα-Πέτρου μαντρί» περιοχής  
ΛΟΥΚΑΤΩΝ  
ΚΛΙΜΑΚΑ : 1: 5.000

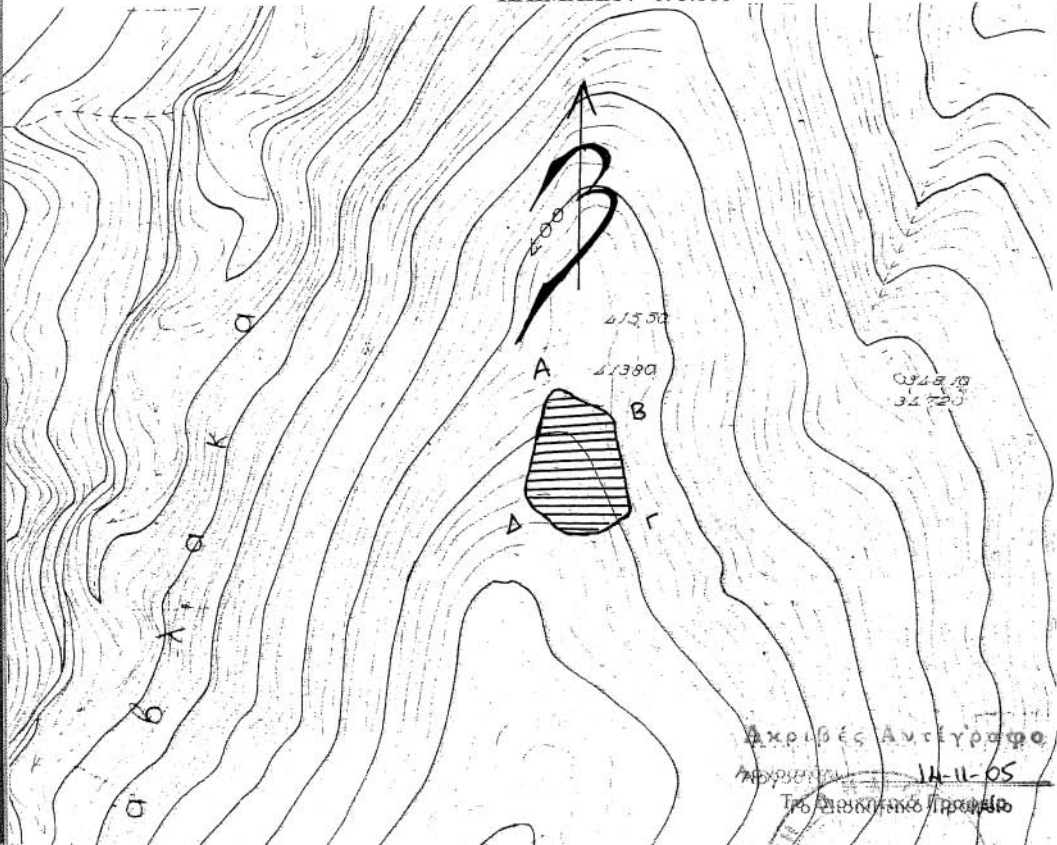

**ΥΠΟΜΝΗΜΑ :**



Α-Β-Γ-Δ-Α: Όρια καμένης δασικής έκτασης  
συνολικού εμβαδού 7,400 στρεμμάτων

Ακριβές Αντέγραφο  
14-11-05  
Το Βασικό Γραφείο

Ελληνική Βιομηχανία Φιλμ και Φωτογραφικών Εξαρτημάτων  
Βαθμού Α'

ΘΕΩΡΗΘΗΚΕ  
Κέρκυρα ..... 13/10/05

Ο  
ΓΕΝΙΚΟΣ ΓΡΑΜΜΑΤΕΑΣ

*[Signature]*  
ΣΟΦΙΑ ΒΟΪΔΟΥ

ΘΕΩΡΗΘΗΚΕ  
Αργοστόλι, 10-10-2005

Ο  
Δ/ΝΤΗΣ ΔΑΣΩΝ

*[Signature]*  
ΣΤΑΥΡΟΣ ΒΑΡΒΑΤΣΟΥΛΗΣ  
ΔΑΣΟΛΟΓΟΣ

Αργοστόλι, 10-10-2005

Ο  
ΣΥΝΤΑΚΤΡΙΑ

*[Signature]*  
ΣΑΡΛΟΥ ΜΑΡΙΑ  
ΔΑΣΟΠΟΝΟΣ

**ΕΘΝΙΚΟ ΤΥΠΟΓΡΑΦΕΙΟ**  
Για τεχνικούς λόγους στο σχεδιάγραμμα  
έγινε σμίκρυνση κατά ποσοστό 78 %

Αριθ. 6897

(4)

Κήρυξη ως αναδασωτέας εκτάσεως εμβαδού 7,00 στρεμμάτων στη θέση «Παλιοστέρνι» περιοχής ΛΟΥΚΑΤΩΝ της περιφέρειας του Δήμου ΠΥΛΑΡΕΩΝ Νομού Κεφαλληνίας.

Ο ΓΕΝΙΚΟΣ ΓΡΑΜΜΑΤΕΑΣ ΠΕΡΙΦΕΡΕΙΑΣ  
ΙΟΝΙΩΝ ΝΗΣΙΩΝ

Έχοντας υπόψη :

1. Τις περί Διοικητικής αποκέντρωσης διατάξεις του Ν.3200/1955, όπως τροποποιήθηκε και συμπληρώθηκε μεταγενέστερα με το ν.δ. 532/1970.

2. Τις διατάξεις του άρθρου 117 παρ. 3 του Συντάγματος.

3. Τις διατάξεις του ν. 998/1979 «περί προστασίας των δασών και των δασικών εν γένει εκτάσεων της χώρας» και συγκεκριμένα :

α) Του άρθρου 38 παρ. 1.

β) Του άρθρου 41 παρ. 1

4. Τις διατάξεις του ν. 3208/2003 «Προστασία των δασικών οικοσυστημάτων, κατάρτιση δασολογίου, ρύθμιση εμπραγμάτων δικαιωμάτων επί δασών και δασικών εν γένει εκτάσεων και άλλες διατάξεις».

5. Τις διαταγές του Υπουργείου Γεωργίας υπ' αριθμ. α) 160417/1180/8.7.1980 και β) 182447/3049/24.9.1980.

6. Το ν. 2218/13.6.1994 «Περί ίδρυσης Νομαρχιακής Αυτοδιοίκησης, τροποποίησης διατάξεων για την πρωτοβάθμια αυτοδιοίκηση και την περιφέρεια και άλλες διατάξεις», όπως τροποποιήθηκε μεταγενέστερα με τον ν. 2240/16.9.1994.

7. Το ν. 2503/30.5.1997 «Διοίκηση, οργάνωση, στελέχωση της περιφέρειας, ρύθμιση θεμάτων για την τοπική αυτοδιοίκηση και άλλες διατάξεις».

8. Την αναφορά της Δ/σης Δασών Κεφαλληνίας υπ' αριθμ. 6667/10.10.2005 την οποία προτείνεται η κήρυξη ως αναδασωτέας, της αναφερόμενης στο θέμα εκτάσεως, αποφασίζουμε:

Κηρύσσουμε ως αναδασωτέα, με σκοπό τη διατήρηση του δασικού χαρακτήρα αυτής, τον αποκλεισμό διάθεσής της για άλλη χρήση και την αποκατάσταση της καταστραφείσας δασικής βλάστησης με φυσική αναγέννηση, δασική έκταση που κάηκε εμβαδού επτά στρεμμάτων (7,00 στρ.) που βρίσκεται στη θέση «Παλιοστέρνι» περιοχής ΛΟΥΚΑΤΩΝ της περιφέρειας του Δήμου ΠΥΛΑΡΕΩΝ Νομού Κεφαλληνίας και προσδιορίζεται από τα στοιχεία Α-Β-Γ-Δ-Ε-Α, όπως φαίνονται στο συνημμένο απόσπασμα χάρτη Γ.Υ.Σ. κλίμακας 1:5.000, το οποίο αποτελεί αναπόσπαστο μέρος της απόφασης αυτής και ορίζεται ως εξής:

Ανατολικά: Με δασική έκταση.

Δυτικά: Με δασική έκταση.

Βόρεια: Με δασική έκταση.

Νότια: Με δασική έκταση.

Η απόφαση αυτή να δημοσιευθεί στην Εφημερίδα της Κυβερνήσεως.

Κέρκυρα, 19 Οκτωβρίου 2005

Ο Γενικός Γραμματέας Περιφέρειας  
ΣΩΤΗΡΙΟΣ ΒΟΣΔΟΥ

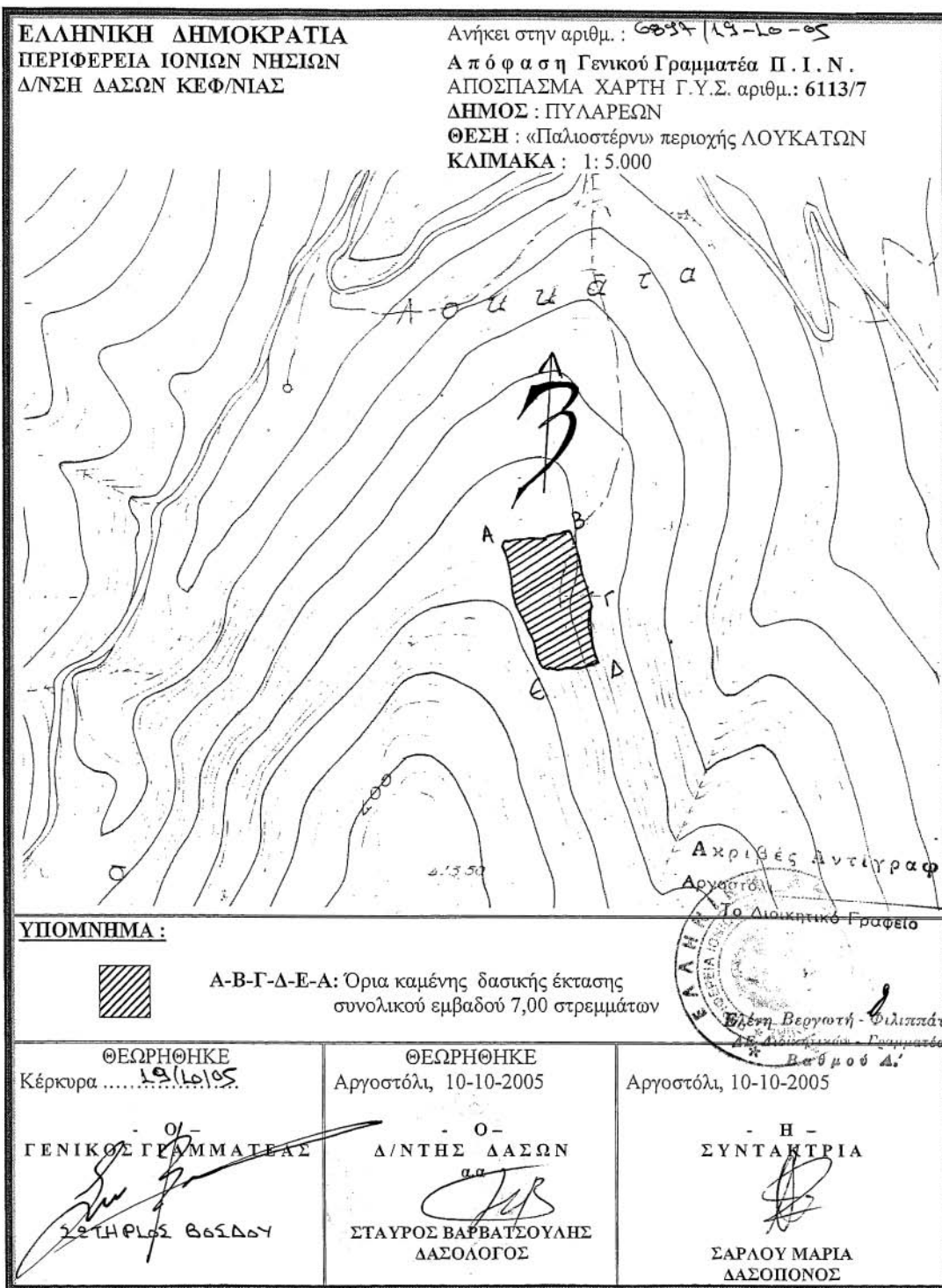

**ΕΘΝΙΚΟ ΤΥΠΟΓΡΑΦΕΙΟ**  
 Για τεχνικούς λόγους στο σχεδιάγραμμα έγινε σμίκρυνση κατά ποσοστό 78 %