

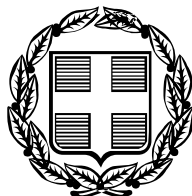

04012502111050008



11787

ΕΦΗΜΕΡΙΣ ΤΗΣ ΚΥΒΕΡΝΗΣΕΩΣ

ΤΗΣ ΕΛΛΗΝΙΚΗΣ ΔΗΜΟΚΡΑΤΙΑΣ

ΤΕΥΧΟΣ ΤΕΤΑΡΤΟ

Αρ. Φύλλου 1250

21 Νοεμβρίου 2005

ΠΕΡΙΕΧΟΜΕΝΑ

ΑΠΟΦΑΣΕΙΣ

- Μερική ανάκληση των 1) υπ' αριθμ. 108424/13.9.1934 απόφαση κήρυξης αναδασωτέας έκτασης Υπ. Γεωργίας (ΦΕΚ 133/τ.Β/1934) για έκταση εμβαδού 3,00 στρ. και 2) υπ' αριθμ. 1954/22.10.1993 απόφαση Νομάρχη Ανατολικής Αττικής «Περί κήρυξης αναδασωτέας εκτάσεως» 350,00 στρ. στις θέσεις «Αδάμες, Σπηλιά, Μορτερό, Φασίδερι κλπ» των Δήμων και Κοινοτήτων Κηφισιάς, Ερυθραίας, Εκάλης και Ανοίξεως Νομού Αττικής (ΦΕΚ 1392/Δ'/9.11.1993) για έκταση 1,800 στρ. 1
- Άρση αναδάσωσης εκτάσεως 3,600 στρ. στη θέση «Συρτάδες» περιφέρειας Στεφανοβικείου, του Δήμου Κάρλας, Ν. Μαγνησίας..... 2
- Άρση αναδάσωσης έκτασης 1,087 στρ. στη θέση «Τράχηλος» Δ.Δ. Ευγήρου Δήμου Απολλωνίων Νομού Λευκάδας 3

δ) Του ν. 998/1979 «Περί προστασίας των Δασών και των Δασικών εν γένει εκτάσεων της Χώρας» και ειδικότερα:

δα) του άρθρου 41 παρ. 1

δβ) του άρθρου 38 παρ. 1

δγ) των άρθρων 43 και 44

ε) του ν. 3208/2003 και ειδικότερα του άρθρου 1.

2. Τις εξής διαταγές του Υπουργείου Γεωργίας:

α) 160417/1180/9.7.1980

β) 182447/3049/24.9.1980

γ) 1099/26.10.2004 Υπουργού Αγρ. Ανάπτυξης και Τροφίμων.

3. Την υπ' αριθμ. 1954/22.10.1993 (ΦΕΚ 1392/Δ'/9.11.1993) απόφαση Νομάρχη Ανατ. Αττικής «Περί κήρυξης αναδασωτέας εκτάσεως» στις θέσεις «Αδάμες, Σπηλιά, Μορτερό, Φασίδερι κλπ» των Δήμων και Κοινοτήτων Κηφισιάς, Ερυθραίας, Εκάλης και Ανοίξεως Νομού Αττικής και την υπ' αριθμ. 108424/13.9.1934 απόφαση Υπ. Γεωργίας (ΦΕΚ 133/τ.Β/1934).

4. Την υπ' αριθμ. 1993/28.3.2005 πρόταση του Δασαρχείου Πεντέλης με την οποία προτείνεται: α) η μερική ανάκληση της υπ' αριθμ. 108424/13.9.1934 απόφασης Υπ. Γεωργίας (ΦΕΚ 133/τ.Β/1934) «Περί κήρυξης αναδασωτέας εκτάσεως» και συγκεκριμένα για έκταση 3,00 στρ. όπως αυτή απεικονίζεται στο συνοδευόν την ανωτέρω αναφορά - πρόταση του Δασαρχείου Πεντέλης απόσπασμα χάρτου ΓΥΣ 6436/7 κλιμ. 1:5.000 με κόκκινο χρώμα και διακριτή γραμμή, η οποία περιλαμβάνεται εντός των ορίων της ως άνω απόφασης κήρυξης και για την οποία έκταση ισχύει η υπ' αριθμ. 4531/99/20.3.2000 Πράξη Διόρθωσης του Κ.Χ. και Κ.Π. Κτηματικής Μονάδας Κοινότητας Εκάλης, που έγινε σύμφωνα με την αριθμ. 158/87 απόφαση του Ειρηνοδικείου Αμαρουσίου και την υπ' αριθμ. 8750/1987 απόφαση του Πολυμελούς Πρωτοδικείου Αθηνών και η οποία διόρθωση χαρακτηρίζει την έκταση αυτή των 3,00 στρεμμάτων με Κωδ. Αριθμ. 1159533213 ως μη δημόσια δασική έκταση (αγροτική).

β) Η μερική ανάκληση της υπ' αριθμ. 1954/22.10.1993 απόφασης Νομάρχη Ανατολικής Αττικής «Περί κήρυξης αναδασωτέας εκτάσεως 305 στρ. στις θέσεις «Αδάμες, Σπηλιά, Μορτερό, Φασίδερι κλπ» των Δήμων και Κοινοτήτων Κηφισιάς, Ερυθραίας, Εκάλης και Ανοίξεως Νομού Αττικής και συγκεκριμένα για τμήμα της έκτασης των 3,00 στρ., εμβαδού 1,800 στρ., όπως αυτό απεικονίζεται στο συνοδευόν της ανωτέρω αναφορά - πρόταση του

ΑΠΟΦΑΣΕΙΣ

- Αριθμ. 1092 (1)
Μερική ανάκληση των 1) υπ' αριθμ. 108424/13.9.1934 απόφαση κήρυξης αναδασωτέας έκτασης Υπ. Γεωργίας (ΦΕΚ 133/τ.Β/1934) για έκταση εμβαδού 3,00 στρ. και 2) υπ' αριθμ. 1954/22.10.1993 απόφαση Νομάρχη Ανατολικής Αττικής «Περί κήρυξης αναδασωτέας εκτάσεως» 350,00 στρ. στις θέσεις «Αδάμες, Σπηλιά, Μορτερό, Φασίδερι κλπ» των Δήμων και Κοινοτήτων Κηφισιάς, Ερυθραίας, Εκάλης και Ανοίξεως Νομού Αττικής (ΦΕΚ 1392/Δ'/9.11.1993) για έκταση 1,800 στρ.

Ο ΓΕΝΙΚΟΣ ΓΡΑΜΜΑΤΕΑΣ ΠΕΡΙΦΕΡΕΙΑΣ ΑΤΤΙΚΗΣ

Έχοντας υπόψη:

1. Τις διατάξεις:

α) Των άρθρων 24 παρ. 1 και 117 παρ. 3 του Συντάγματος της Ελλάδος.

β) Του άρθρου 5 του ν. 3200/1955 «περί διοικητικής αποκεντρώσεως» όπως αυτές τροποποιήθηκαν μεταγενέστερα.

γ) Του άρθρου 6 του ν. 2503/1997 «Διοίκηση, οργάνωση, στελέχωση της Περιφέρειας κλπ».

Δασαρχείου Πεντέλης, απόσπασμα Χάρτη ΓΥΣ αριθ. φύλλου 6436/7 κλίμ. 1:5.000 που συνόδευε την υπ' αριθμ. 1954/22.10.1993 απόφαση κήρυξης Νομάρχη Ανατολικής Αττικής με στοιχεία (Α,Β,Γ,Δ,Ε,Ζ,Α) και διακριτή γραμμή, το οποίο τμήμα περιλαμβάνεται εντός της ως άνω απόφασης κήρυξης και το οποίο τμήμα των 1,800 στρ. περιλαμβάνεται στην ως άνω υπ' αριθμ. 4531/99/20.3.2000 Πράξη Διόρθωσης του Κ.Χ. και Κ.Π. Κτηματικής Μονάδας Κοινότητας Εκάλης».

5. Τις γενικές διατάξεις του διοικητικού δικαίου περί ανάκλησης των πράξεων της διοίκησης που έχουν εκδοθεί κατά πλάνη περί τα πραγματικά και νομικά δεδομένα, αποφασίζουμε:

Ανακαλούμε μερικώς: 1) την υπ' αριθμ. 108424/13.9.1934 απόφαση κήρυξης Υπουργείου Γεωργίας (ΦΕΚ133/τ.Β/1934) όσον αφορά την έκταση εμβαδού 3,00 στρ. η οποία συμπεριλαμβάνεται εντός των ορίων της ως άνω απόφασης και 2) την υπ' αριθμ. 1954/22.10.1993 απόφαση Νομάρχη Ανατολικής Αττικής (ΦΕΚ 1392/τ.Δ'/9.11.1993) «Περί κήρυξης αναδασωτέας εκτάσεως» - 305,00 - στρ. στις θέσεις «Αδάμες, Σπηλιά, Μορτερό, Φασίδερι κλπ» των Δήμων και Κοινοτήτων Κηφισιάς, Ερυθραίας, Εκάλης και Ανοίξεως Νομού Αττικής και συγκεκριμένα για τμήμα της έκτασης των 3,00 στρ. εμβαδού 1,800 στρ., η οποία συμπεριλαμβάνεται εντός των ορίων της ως άνω απόφασης για τον στο σκεπτικό της παρούσας (παρ.4) αναφερόμενο λόγο.

Η έκταση των - 3,00 - στρ. για την οποία ανακαλείται μερικώς η υπ' αριθμ. 108424/13.9.1934 κήρυξη της αναδάσωσης απεικονίζεται με κόκκινο χρώμα και διακριτή γραμμή στο προσαρτημένο αναπόσπαστα στην παρούσα απόσπασμα πινακίδας ΓΥΣ 6436/7 κλίμακας 1:5.000.

Η έκταση των 1,800 στρ. που είναι τμήμα της έκτασης των 3,00 στρ. για την οποία ανακαλείται μερικώς η υπ' αριθμ. 1954/22.10.1993 απόφαση κήρυξης της αναδάσωσης απεικονίζεται με τα στοιχεία «Α,Β,Γ,Δ,Ε,Ζ,Α» και διακριτή γραμμή στο προσαρτημένο στην παρούσα απόσπασμα πινακίδας ΓΥΣ 6436/7 κλίμακας 1:5.000.

Η απόφαση αυτή να δημοσιευθεί στην Εφημερίδα της Κυβερνήσεως.

Αγία Παρασκευή, 15 Ιουνίου 2005

Ο Γενικός Γραμματέας Περιφέρειας
ΧΑΡΑΛΑΜΠΟΣ ΜΑΝΙΑΤΗΣ

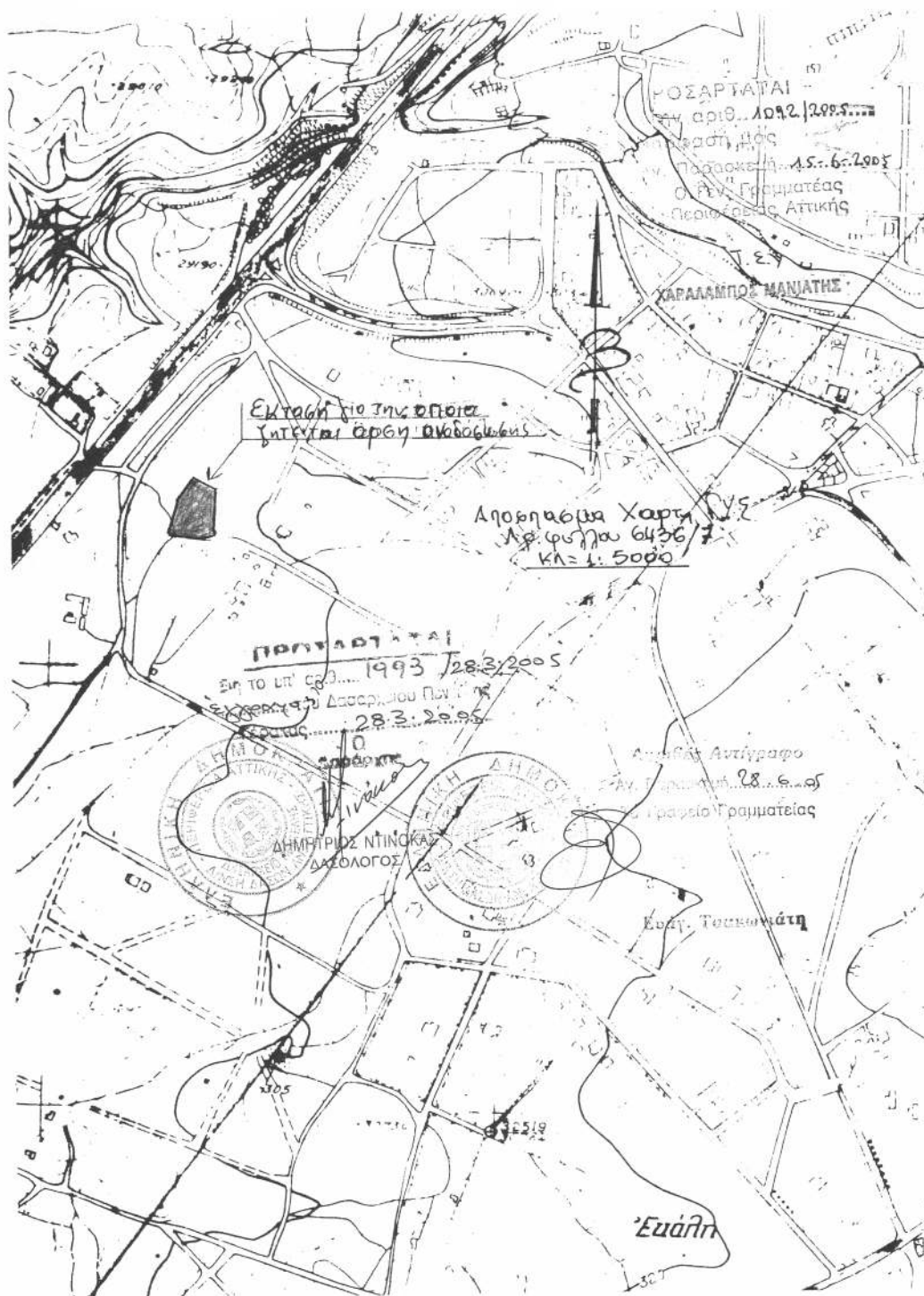

ΕΘΝΙΚΟ ΤΥΠΟΓΡΑΦΕΙΟ
Για τεχνικούς λόγους στο σχεδιάγραμμα έγινε σμίκρυνση κατά ποσοστό %

ΕΜΠΟΡΕΥΜΑΤΑ
ΕΛΛΗΝΙΚΗ ΔΗΜΟΚΡΑΤΙΑ
ΔΗΜΗΤΡΙΟΣ ΝΤΙΝΚΑΣ
ΔΙΔΑΚΤΟΡΟΛΟΓΟΣ

Αντίγραφο
Αν. Γραμμάτη 28.3.05
Γραφείο Γραμματείας

Ευάγγ. Τσιβουμάκης

Ευάγγελος

Αριθ. 1465

(2)

Άρση αναδάσωσης εκτάσεως 3,600 στρ. στη θέση «Συρτάδες» περιφέρειας Στεφανοβικείου, του Δήμου Κάρλας, Ν. Μαγνησίας.

Ο ΓΕΝΙΚΟΣ ΓΡΑΜΜΑΤΕΑΣ ΠΕΡΙΦΕΡΕΙΑΣ ΘΕΣΣΑΛΙΑΣ

Έχοντας υπόψη:

1. Τις διατάξεις των άρθρων 24 παρ. 1 και 117 παρ. 3 του Συντάγματος της Χώρας.

2. Τις διατάξεις του άρθρου 6 του ν. 2503/1997 «Διόικηση - Οργάνωση - Στελέχωση Περιφέρειας», όπως τροποποιήθηκε ισχύει σήμερα.

3. Τις διατάξεις του ν. 998/1979 «Περί Προστασίας Δασών κ.λ.π» και ειδικότερα το άρθρο 44.

4. Τις διατάξεις του ν. 3208/2003 του άρθρου 1 παρ. 8 «Περί προστασίας Δασικών Οικοσυστημάτων κλπ».

5. Τις διαταγές του Υπουργείου Γεωργίας, με αριθμ. α) 160417/1180/8.7.1980, β) 182447/3049/24.9.1980, γ) 86004/1637/4.6.1987 και δ) 1099/26.10.2004 δ/γή του Υπ. Αγροτικής Ανάπτυξης & Τροφίμων.

6. Την υπ' αριθμ. 1860/23.3.2001 (ΦΕΚ 421/12.4.2001) απόφαση του Γενικού Γραμματέα της Περιφέρειας Θεσσαλίας, περί εξουσιοδότησεως των Δ/ντών Δασών των Νομών της Περιφέρειας, να υπογράφουν με εντολή του.

7. Την υπ' αριθμ. 1138/14.5.1996 απόφαση Δ/νσης Δασών Μαγνησίας, με την οποία κηρύχθηκε ως αναδασωτέα, δασική έκταση 210,000 στρεμ., στη θέση «Αγ. Αθανάσιος» περιφέρειας Στεφανοβικείου του Δήμου Κάρλας Ν. Μαγνησίας, λόγω εκχερσώσεως.

8. Τις υπ' αριθμ. 2664/18.5.2005 και 3093/26.2.2005 αναφορές του Δασαρχείου Βόλου, με τις οποίες προτείνονται η άρση αναδάσωσης επιφάνειας τριών στρεμμάτων και εξακοσίων χιλιοστών (3,600 στρεμ.), που εσφαλμένα κηρύχθηκε αναδασωτέα, επειδή πρόκειται για Κοινόχρηστη έκταση του Αγροτικού Κώδικα και η οποία προ της 11.6.1975 καλύπτονταν από χαμηλή δασική βλάστηση αειφύλλων πλατύφυλλων (πουρνάρι) και η ίδια μορφή διατηρήθηκε μέχρι σήμερα και φυσικά δεν αποτελεί δάσος, αποφασίζουμε:

Αίρουμε την αναδάσωση της δασικής έκτασης εμβαδού τριών στρεμμάτων και εξακοσίων χιλιοστών (3,600 στρ.), που βρίσκεται στη θέση «Συρτάδες» περιφέρειας Στεφανοβικείου, του Δήμου Κάρλας όπως απεικονίζεται στο συνημμένο σχεδιάγραμμα, η οποία κηρύχθηκε εσφαλμένα αναδασωτέα με την υπ' αριθμ. 1138/14.5.1996 απόφασή μας, καθόσον πρόκειται για έκταση κοινόχρηστη του Αγροτικού Κώδικα η οποία έχει παραχωρηθεί για αποκατάσταση κτηνοτρόφων με δικαίωμα νομής στο διηνεκές και επίσης, για τους λόγους που αναφέρονται στο σκεπτικό της απόφασης.

Κατά συνέπεια πρέπει να ανακληθεί εν μέρει η υπ' αριθμ. 1138/14.5.1996 απόφασή μας.

Η απόφαση αυτή να δημοσιευθεί στην Εφημερίδα της Κυβερνήσεως.

Βόλος, 6 Ιουνίου 2005

Με εντολή Γενικού Γραμματέα Περιφέρεια
Ο Διευθυντής Δασών
ΕΥΣΤ. ΣΤΑΘΑΡΑΚΟΣ

ΤΟΠΟΓΡΑΦΙΚΟ ΔΙΑΓΡΑΜΜΑ

εκτάσεως που εκχερσώθηκε... παράνομα... από την κοινότητα με την έπισημη μηχανική... Α.Φ. - ΣΤΕΦΑΝΟΒΙΚΕΛΟΥ... ΠΑΡΝΗΡΗ Α.Φ. που εφρέθη... από την ΑΘΗΝΑ... περιοχή κοινότητας ΣΤΕΦΑΝΟΒΙΚΕΛΟΥ... θέση ΣΥΡΤΑΪΔΕΣ... έκταση 3.60 στρέμματα.
(Ανήκει στην 11.38/14.5.1996 απόφαση περί της Δίαι Μαγνησίας)

Ρωμηύ Βράχου

κλίμακα 1:1000

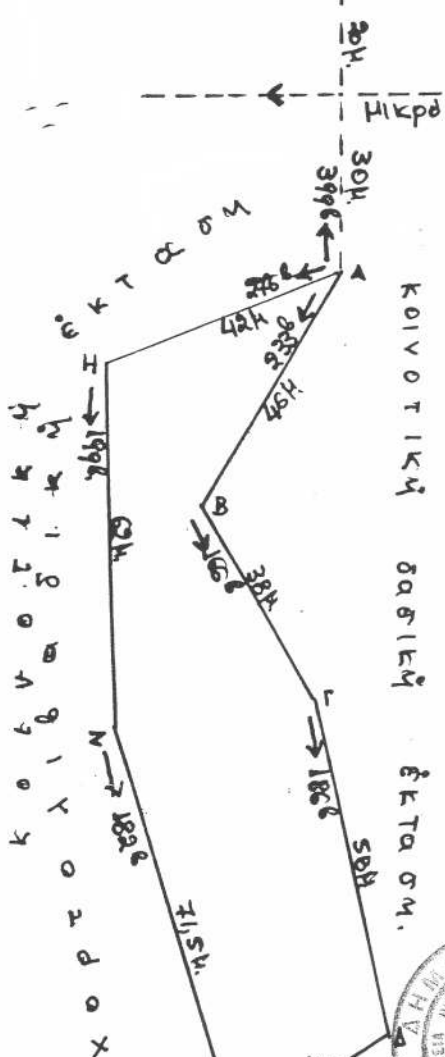

ΕΘΝΙΚΟ ΤΥΠΟΓΡΑΦΕΙΟ
Για τεχνικούς λόγους στο σχεδιάγραμμα έγινε σμίκρυνση κατά ποσοστό 75 %

χάρτης μείζονος περιοχής
κλίμακα 1:50.000

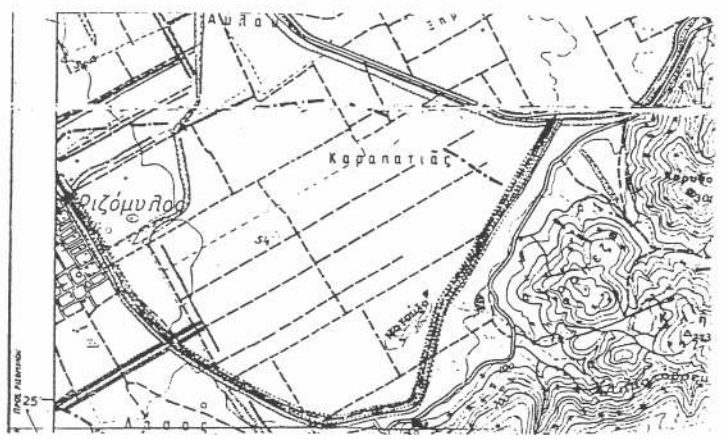

: Έκταση που εκχερσώθηκε.

χειρικός γράφο
Βόλος 6-6-2005
ο Αντ. Δασών
Σταθ. Δασών

Βόλος 36 - 5 - 1996
Ο Συντάξας

Κωνσταντίνος Ρεμπος
Δασολόγος

ΘΕΩΡΗΘΗΚΕ
Βόλος 14-5-1996
ΜΕ ΕΥΣΕΛΗ ΠΡΟΤΑΞΗ ΔΙΝΕΙ
ο Αντ. Δασών
Ε. Σταθ. Δασών

Αριθ. 1444

(3)

Άρση αναδάσωσης έκτασης 1,087 στρ. στη θέση «Τράχηλος» Δ.Δ. Ευγήρου Δήμου Απολλωνίων Νομού Λευκάδας.

Ο ΓΕΝΙΚΟΣ ΓΡΑΜΜΑΤΕΑΣ
ΠΕΡΙΦΕΡΕΙΑΣ ΙΟΝΙΩΝ ΝΗΣΙΩΝ

Έχοντας υπόψη:

1. Τις διατάξεις του άρθρου 6 του ν. 2503/30.5.1997 «Διοίκηση - Οργάνωση - Στελέχωση Περιφέρειας».

2. Τις διατάξεις των άρθρων 24 παρ. 1 και 117 παρ. 3 του Συντάγματος της Χώρας.

3. Τις διατάξεις του ν. 998/1979 «περί προστασίας δασών κ.τ.λ.» και ειδικότερα των άρθρων 44, 45, 48 και 58.

4. Τις διατάξεις του ν. 3208/2003 «Προστασία των δασικών οικοσυστημάτων, κατάρτιση δασολογίου, ρύθμιση εμπράγματων δικαιωμάτων επί δασών και δασικών εν γένει εκτάσεων και άλλες διατάξεις» και ειδικότερα το άρθρο 1.

5. Τις διαταγές του Υπουργείου Γεωργίας: 160417/1180/8.7.1980, 182447/3049/24.9.1980 και 1099/26.10.2004.

6. Την υπ' αριθμ. 1145/6.6.1994 απόφαση του Νομάρχη Λευκάδας για κήρυξη έκτασης ως αναδασωτέας.

7. Την υπ' αριθμ. 1075/19.5.2005 εισήγηση της Διεύθυνσης Δασών Λευκάδας με την οποία προτείνεται η άρση αναδάσωσης από επιφάνεια ενός στρέμματος και ογδόντα επτά χιλιοστών του στρέμματος (1,087 στρ), αποφασίζουμε:

Αίρουμε την αναδάσωση από επιφάνεια ενός στρέμματος και ογδόντα επτά χιλιοστών του στρέμματος (1,087 στρ), που κηρύχθηκε αναδασωτέα με την υπ' αριθμ. 1145/6.6.1994 απόφαση του Νομάρχη Λευκάδας και βρίσκεται στη θέση «Τράχηλος» περιφέρειας Δ. Δ. Ευγήρου Δήμου Απολλωνίων Νομαρχίας Λευκάδας, όπως απεικονίζεται στο τοπογραφικό διάγραμμα που συνοδεύει την παραπάνω απόφαση του Νομάρχη Λευκάδας, προκειμένου να αποκατασταθεί η πραγματικότητα σύμφωνα με τα νέα δεδομένα (έκταση μη υπαγόμενη στις διατάξεις της δασικής νομοθεσίας).

Η απόφαση αυτή να δημοσιευθεί στην Εφημερίδα της Κυβερνήσεως.

Κέρκυρα, 28 Ιουνίου 2005

Ο Γενικός Γραμματέας Περιφέρειας
ΣΩΤΗΡΙΟΣ ΒΟΣΔΟΥ

2. ΛΕΥΚΑΔΑΣ
 ΨΗΦΙΣΜΑ ΔΑΞΩΝ

Αυτή έχει αριθ. 1145/6-6-94
 Απ. Νομάρχη Λευκάδας

ΤΟΠΟΓΡΑΦΙΚΟ ΔΙΑΓΡΑΜΜΑ
 ΕΥΧΕΡΩΘΕΙΩΣ ΔΑΞΩΝ
 ΨΗΦΙΣΜΑ

Θέση: Τράχηλος
 Κοινότητα: Ευχέρου
 Εμβαδόν: 1087 μ²
 Κλίμακα: 1:500

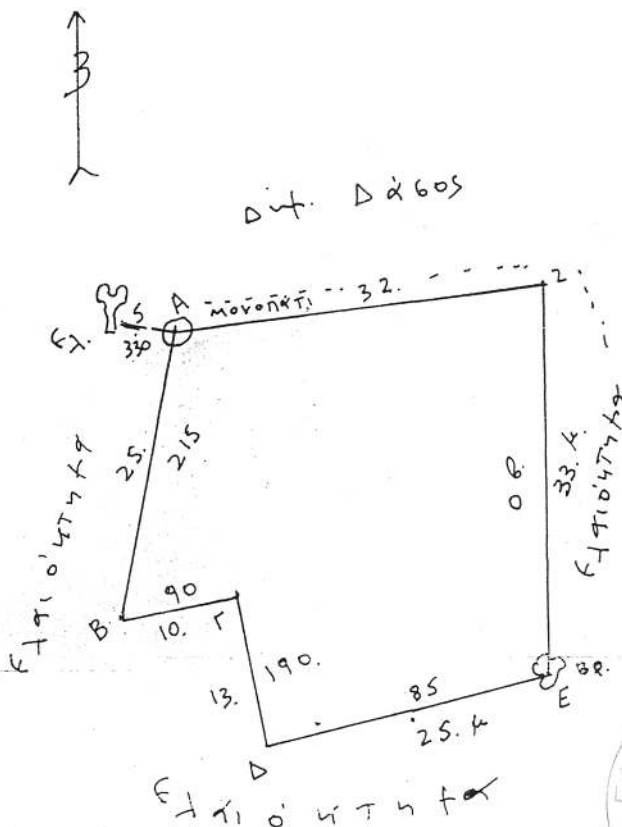

ΕΘΝΙΚΟ ΤΥΠΟΓΡΑΦΕΙΟ
 Για τεχνικούς λόγους στο σχεδιάγραμμα
 έγινε σμίκρυνση κατά ποσοστό 70 %.

ΕΛΛΗΝΙΚΗ ΔΗΜΟΚΡΑΤΙΑ
 ΥΠΟΥΡΓΕΙΟ ΠΟΛΙΤΙΣΜΟΥ
 ΚΑΙ ΑΡΧΑΙΟΛΟΓΙΑΣ
 ΓΕΝΙΚΗ ΔΙΕΥΘΥΝΣΗ
 ΔΙΕΥΘΥΝΣΗ ΜΝΗΜΕΙΑΣ
 ΚΑΙ ΑΡΧΑΙΟΤΗΤΩΝ
 ΑΝΤΙΓΡΑΦΟ
 Αριθμός 3-8-05
 ΚΟΚΚΙΝΗ ΑΡΧ.

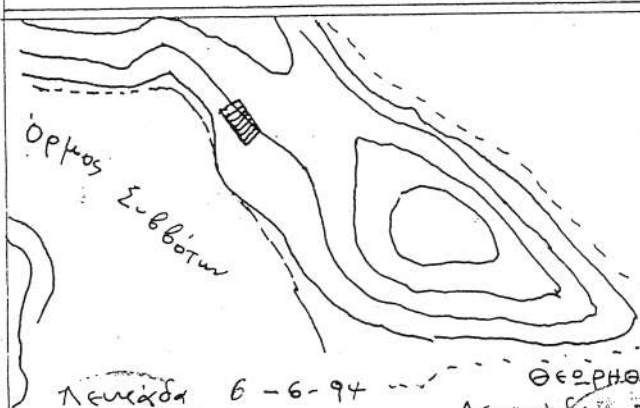

ΑΠΟΣΠΑΣΜΑ ΧΑΡΤΗΣ
 Ευρύτερης περιοχής
 Κλίμακα: 1:10.000

: Πράσινο ευχέρωθες
 δασ. έμβα.

Λευκάδα 6-6-94
 Νομάρχης
 ΕΠ. ΜΠΛΑΤΗΣ

Θεωρήθηκε
 Λευκάδα 2-6-94
 Διευτ. Δαξών κ.α
 Λάκρης

Λευκάδα 2-6-93
 Συναξίας
 Λακ. Φυσιόπουλος

ΕΘΝΙΚΟ ΤΥΠΟΓΡΑΦΕΙΟ**ΕΦΗΜΕΡΙΔΑ ΤΗΣ ΚΥΒΕΡΝΗΣΕΩΣ**

ΚΑΠΟΔΙΣΤΡΙΟΥ 34 * ΑΘΗΝΑ 104 32 * FAX 210 52 21 004
 ΗΛΕΚΤΡΟΝΙΚΗ ΔΙΕΥΘΥΝΣΗ: <http://www.et.gr> – e-mail: webmaster@et.gr

Πληροφορίες Α.Ε. - Ε.Π.Ε. και λοιπών Φ.Ε.Κ.: 210 527 9000

Φωτοαντίγραφα παλαιών ΦΕΚ - ΒΙΒΛΙΟΘΗΚΗ - ΜΑΡΝΗ 8 - Τηλ. (210)8220885 - 8222924
Δωρεάν διάθεση τεύχους Προκηρύξεων ΑΣΕΠ αποκλειστικά από Μάρνη 8 & Περιφερειακά Γραφεία
Δωρεάν ανάγνωση δημοσιευμάτων τεύχους Α' από την ιστοσελίδα του Εθνικού Τυπογραφείου

ΠΕΡΙΦΕΡΕΙΑΚΑ ΓΡΑΦΕΙΑ ΠΩΛΗΣΗΣ Φ.Ε.Κ.

ΘΕΣΣΑΛΟΝΙΚΗ - Βασ. Όλγας 227	(2310) 423 956	ΛΑΡΙΣΑ - Διοικητήριο	(2410) 597449
ΠΕΙΡΑΙΑΣ - Ευριπίδου 63	(210) 413 5228	ΚΕΡΚΥΡΑ - Σαμαρά 13	(26610) 89 122
ΠΑΤΡΑ - Κορίνθου 327	(2610) 638 109		(26610) 89 105
	(2610) 638 110	ΗΡΑΚΛΕΙΟ - Πεδιάδος 2	(2810) 300 781
ΙΩΑΝΝΙΝΑ - Διοικητήριο	(26510) 87215	ΛΕΣΒΟΣ - Πλ.Κωνσταντινουπόλεως 1	(22510) 46 654
ΚΟΜΟΤΗΝΗ - Δημοκρατίας 1	(25310) 22 858		(22510) 47 533

ΤΙΜΗ ΠΩΛΗΣΗΣ ΦΥΛΛΩΝ ΕΦΗΜΕΡΙΔΟΣ ΤΗΣ ΚΥΒΕΡΝΗΣΕΩΣ**Σε έντυπη μορφή:**

- Για τα ΦΕΚ από 1 μέχρι 16 σελίδες σε 1 euro, προσαυξανόμενη κατά 0,20 euro για κάθε επιπλέον οκτασέλιδο ή μέρος αυτού.
- Για τα φωτοαντίγραφα ΦΕΚ σε 0,15 euro ανά σελίδα.

Σε μορφή CD:

Τεύχος	Περίοδος	EURO	Τεύχος	Περίοδος	EURO
Α'	Ετήσιο	150	Αναπτυξιακών Πράξεων	Ετήσιο	50
Α	3μηνιαίο	40	Ν.Π.Δ.Δ.	Ετήσιο	50
Α'	Μηνιαίο	15	Παράρτημα	Ετήσιο	50
Β'	Ετήσιο	300	Εμπορικής και Βιομηχανικής Ιδιοκτησίας	Ετήσιο	100
Β'	3μηνιαίο	80	Ανωτάτου Ειδικού Δικαστηρίου	Ετήσιο	5
Β'	Μηνιαίο	30	Διακηρύξεων Δημοσίων Συμβάσεων	Ετήσιο	200
Γ	Ετήσιο	50	Διακηρύξεων Δημοσίων Συμβάσεων	Εβδομαδιαίο	5
Δ'	Ετήσιο	220	Α.Ε. & Ε.Π.Ε	Μηνιαίο	100
Δ'	3μηνιαίο	60			

- Η τιμή πώλησης μεμονωμένων Φ.Ε.Κ ειδικού ενδιαφέροντος σε μορφή cd-rom και μέχρι 100 σελίδες σε 5 euro προσαυξανόμενη κατά 1 euro ανά 50 σελίδες.
- Η τιμή πώλησης σε μορφή cd-rom δημοσιευμάτων μιας εταιρείας στο τεύχος Α.Ε. και Ε.Π.Ε. σε 5 euro ανά έτος.

ΠΑΡΑΓΓΕΛΙΑ ΚΑΙ ΑΠΟΣΤΟΛΗ Φ.Ε.Κ.: τηλεφωνικά : 210 - 4071010, fax : 210 - 4071010 internet : <http://www.et.gr>.

ΕΤΗΣΙΕΣ ΣΥΝΔΡΟΜΕΣ Φ.Ε.Κ.

	Σε έντυπη μορφή	Από το Internet
Α' (Νόμοι, Π.Δ., Συμβάσεις κτλ.)	225 €	190 €
Β' (Υπουργικές αποφάσεις κτλ.)	320 €	225 €
Γ' (Διορισμοί, απολύσεις κτλ. Δημ. Υπαλλήλων)	65 €	ΔΩΡΕΑΝ
Δ' (Απαλλοτριώσεις, πολεοδομία κτλ.)	320 €	160 €
Αναπτυξιακών Πράξεων και Συμβάσεων (Τ.Α.Π.Σ.)	160 €	95 €
Ν.Π.Δ.Δ. (Διορισμοί κτλ. προσωπικού Ν.Π.Δ.Δ.)	65 €	ΔΩΡΕΑΝ
Παράρτημα (Προκηρύξεις θέσεων ΔΕΠ κτλ.)	33 €	ΔΩΡΕΑΝ
Δελτίο Εμπορικής και Βιομ/κής Ιδιοκτησίας (Δ.Ε.Β.Ι.)	65 €	33 €
Ανωτάτου Ειδικού Δικαστηρίου (Α.Ε.Δ.)	10 €	ΔΩΡΕΑΝ
Ανώνυμων Εταιρειών & Ε.Π.Ε.	2.250 €	645 €
Διακηρύξεων Δημοσίων Συμβάσεων (Δ.Δ.Σ.)	225 €	95 €
Πρώτο (Α'), Δεύτερο (Β') και Τέταρτο (Δ')	-	450 €

- Το τεύχος του ΑΣΕΠ (έντυπη μορφή) θα αποστέλλεται σε συνδρομητές με την επιβάρυνση των 70 euro, ποσό το οποίο αφορά ταχυδρομικά έξοδα.
- Για την παροχή δικαιώματος ηλεκτρονικής πρόσβασης σε Φ.Ε.Κ. προηγούμενων ετών και συγκεκριμένα στα τεύχη Α', Β', Δ', Αναπτυξιακών Πράξεων & Συμβάσεων, Δελτίο Εμπορικής και Βιομηχανικής Ιδιοκτησίας και Διακηρύξεων Δημοσίων Συμβάσεων, η τιμή προσαυξάνεται πέραν του ποσού της ετήσιας συνδρομής έτους 2005, κατά 25 euro ανά έτος παλαιότητας και ανά τεύχος, για δε το τεύχος Α.Ε. & Ε.Π.Ε., κατά 30 euro.

* Οι συνδρομές του εσωτερικού προπληρώνονται στις ΔΟΥ (το ποσό συνδρομής καταβάλλεται στον κωδικό αριθμό εσόδων ΚΑΕ 2531 και το ποσό υπέρ ΤΑΠΕΤ (5% του ποσού της συνδρομής) στον κωδικό αριθμό εσόδων ΚΑΕ 3512). Το πρωτότυπο αποδεικτικό εισπραξης (διπλότυπο) θα πρέπει να αποστέλλεται ή να κατατίθεται στην αρμόδια Υπηρεσία του Εθνικού Τυπογραφείου.

* Η πληρωμή του υπέρ ΤΑΠΕΤ ποσοστού που αντιστοιχεί σε συνδρομές, εισπράττεται και από τις ΔΟΥ.

* Οι συνδρομητές του εξωτερικού έχουν τη δυνατότητα λήψης των δημοσιευμάτων μέσω internet, με την καταβολή των αντίστοιχων ποσών συνδρομής και ΤΑΠΕΤ.

* Οι Νομαρχιακές Αυτοδιοικήσεις, οι Δήμοι, οι Κοινότητες ως και οι επιχειρήσεις αυτών πληρώνουν το μισό χρηματικό ποσό της συνδρομής και ολόκληρο το ποσό υπέρ του ΤΑΠΕΤ.

* Η συνδρομή ισχύει για ένα ημερολογιακό έτος. Δεν εγγράφονται συνδρομητές για μικρότερο χρονικό διάστημα.

* Η εγγραφή ή ανανέωση της συνδρομής πραγματοποιείται το αργότερο μέχρι την 31ην Δεκεμβρίου κάθε έτους.

* Αντίγραφα διπλοτύπων, ταχυδρομικές επιταγές και χρηματικά γραμμάτια δεν γίνονται δεκτά.

Οι υπηρεσίες εξυπηρέτησης των πολιτών λειτουργούν καθημερινά από 08.00' έως 13.00'

ΑΠΟ ΤΟ ΕΘΝΙΚΟ ΤΥΠΟΓΡΑΦΕΙΟ