



04011402710030028



11369

# ΕΦΗΜΕΡΙΣ ΤΗΣ ΚΥΒΕΡΝΗΣΕΩΣ

## ΤΗΣ ΕΛΛΗΝΙΚΗΣ ΔΗΜΟΚΡΑΤΙΑΣ

ΤΕΥΧΟΣ ΤΕΤΑΡΤΟ

Αρ. Φύλλου 1140

27 Οκτωβρίου 2003

### ΑΠΟΦΑΣΕΙΣ

Αριθ. 35716

Έγκριση Γενικού Πολεοδομικού Σχεδίου (Γ.Π.Σ.) του οικισμού Καλαμπακίου του δήμου Δράμας (Ν. Δράμας).

#### Η ΥΠΟΥΡΓΟΣ ΠΕΡΙΒΑΛΛΟΝΤΟΣ, ΧΩΡΟΤΑΞΙΑΣ ΚΑΙ ΔΗΜΟΣΙΩΝ ΕΡΓΩΝ

Έχοντας υπόψη:

1. Τις διατάξεις του άρθρου 39 του από 14.7.1999 Π.Δ/τος «Κώδικας Βασικής Πολεοδομικής Νομοθεσίας» (Δ' 580).
2. Τις διατάξεις της παρ. 11 του άρθρου 4 του Ν. 2508/1997 «Βιώσιμη οικιστική ανάπτυξη των πόλεων και οικισμών της χώρας και άλλες διατάξεις» (Α' 124).
3. Τις διατάξεις του άρθρου 29Α του Ν. 1558/1985 «Κυβέρνηση και Κυβερνητικά Όργανα» (Α' 137), που προστέθηκε με το άρθρο 27 του Ν. 2081/1992 (Α' 154) και τροποποιήθηκε με την παρ. 2α του άρθρου 1 του Ν. 2469/1997 (Α' 38).
4. Τις διατάξεις του άρθρου 19 (παρ. 1) του Ν. 1849/1989 «Επέκταση και συμπλήρωση των στεγαστικών προγραμμάτων του Οργανισμού Εργατικής Κατοικίας και άλλες διατάξεις» (Α' 113).
5. Τη 15547/3107/22.5.1997 απόφαση του Υπουργού Περιβάλλοντος, Χωροταξίας και Δημοσίων Έργων «Κίνηση διαδικασίας σύνταξης του Γενικού Πολεοδομικού Σχεδίου Κοινότητας Καλαμπακίου Ν. Δράμας» (Δ' 497/11.6.97).
6. Τις διατάξεις της παρ. Β του άρθρου 1 του Π.Δ/τος 28/28.1.1993 «Καθορισμός αρμοδιοτήτων που διατηρούνται από τον Υπουργό και τις Περιφερειακές Υπηρεσίες διανομαρχιακού επιπέδου του Υπουργείου Περιβάλλοντος Χωροταξίας και Δημοσίων Έργων» (Α' 9).
7. Την Υ6/31.10.2001 απόφαση του Πρωθυπουργού και της Υπουργού Περιβάλλοντος Χωροταξίας και Δημοσίων Έργων «Ανάθεση αρμοδιοτήτων Υπουργού Περιβάλλοντος Χωροταξίας και Δημοσίων Έργων στους Υφυπουργούς Περιβάλλοντος Χωροταξίας και Δημοσίων Έργων» (Β' 1484).
8. Τα 1717/14.8.2000, 2432/18.10.2000 και 2434/18.10.2000 έγγραφα της Δ/σης Πολεοδομικού Σχεδιασμού και Πολεοδομικών Εφαρμογών της Δι.ΠΕ.ΧΩ. Ν.Α. Μακεδονίας - Θράκης.

9. Το 46675/20.3.2001 έγγραφο της Δ/σης Οικοδομικών και Κτιριοδομικών Κανονισμών του Υπουργείου Περιβάλλοντος Χωροταξίας και Δημοσίων Έργων.

10. Το 2434/21.11.2000 έγγραφο της Δ/σης Εγγείων Βελτιώσεων Νομαρχ. Αυτ/σης Ανατ. Μακεδονίας - Θράκης.

11. Το 8936/14.11.2000 έγγραφο της Τ.Υ.Δ.Κ. της Δ/σης Τοπικής Αυτ/σης και Διοίκησης Δράμας.

12. Το 5/5699/30.10.2000 έγγραφο του Ο.Τ.Ε.

13. Το 30627/Δ.Μ.Ε.0523/4.10.2000 έγγραφο του Ο.Ε.Κ.

14. Το ΤΠ-Π.3483/29.9.2000 έγγραφο του Τμήματος Πολεοδομίας και Περιβάλλοντος Νομαρχ. Αυτ/σης Ανατ. Μακεδονίας - Θράκης.

15. Το 1971/5.10.2000 έγγραφο του Ι.Γ.Μ.Ε..

16. Το Κ.4193/29.9.2000 έγγραφο του τμήματος Συγκοινωνιακών - Η/Μ Έργων της Δ/σης Δημοσίων Έργων Νομαρχ. Αυτ/σης Ανατ. Μακεδονίας - Θράκης.

17. Το 2423/19.9.2000 έγγραφο της Δ/σης Γεωργίας Νομαρχ. Αυτ/σης Ανατ. Μακεδονίας - Θράκης.

18. Το 5116/14.9.2000 έγγραφο της ΙΗ' Εφορίας Προϊστορικών και Κλασικών Αρχαιοτήτων Καβάλας.

19. Το 3917/15.9.2000 έγγραφο της Δ.Τ.Υ.Ν. Νομαρχ. Αυτ/σης Ανατ. Μακεδονίας - Θράκης.

20. Το ΑΡ/ΗΜ/Φ.917.2/051121/13.9.2000 έγγραφο της Δ.Ε.Η.

21. Το 5972/7.9.2000 έγγραφο του Δασαρχείου Δράμας.

22. Το 1759/29.8.2000 έγγραφο της 12ης Εφορίας Βυζαντινών Αρχαιοτήτων.

23. Το ΤΜΒΜ.636/25.8.2000 έγγραφο του Τμήματος Βιομηχανίας - Βιοτεχνίας Νομ. Αυτ/σης Ανατ. Μακεδονίας - Θράκης.

24. Την 1/13.2.2001 γνωμοδότηση του Σ.Χ.Ο.Π. Ανατ. Μακεδονίας - Θράκης.

25. Την 114/2000 γνωμοδότηση του δημοτικού συμβουλίου Καλαμπακίου.

26. Το γεγονός ότι οι υπόλοιποι φορείς δεν απάντησαν μέχρι σήμερα.

27. Την 349/2002 γνωμοδότηση του Κεντρικού Συμβουλίου Χωροταξίας, Οικισμού και Περιβάλλοντος.

28. Το γεγονός ότι από τις κανονιστικές διατάξεις αυτής της απόφασης δεν προκαλείται δαπάνη σε βάρος του κρατικού προϋπολογισμού και του προϋπολογισμού του οικείου Ο.Τ.Α., αποφασίζουμε:

1. Εγκρίνεται το γενικό πολεοδομικό σχέδιο (Γ.Π.Σ.) του οικισμού Καλαμπακίου του δήμου Δράμας (Ν. Δράμας), όπως τα όριά του προσδιορίζονται με κόκκινη γραμμή στο χάρτη Π - 1.5 (δύο πινακίδες) σε κλίμακα 1:5.000.

Κυρίως το ως άνω σχέδιο περιλαμβάνει:

Α. Την πολεοδομική οργάνωση του οικισμού για πληθυσμιακό μέγεθος 6.500 κατοίκων περίπου με:

α. Την επέκταση του σχεδίου πόλης σε αδόμητες εκτάσεις συνολικής επιφάνειας 610 στρ. περίπου και τη δημιουργία δύο (2) πολεοδομικών ενοτήτων - γειτονικών, με μέση πυκνότητα ανά εκτάριο και μέσο συντελεστή δόμησης ανά ενότητα, όπως φαίνεται στον παραπάνω χάρτη Π - 1.5 ως εξής:

Πολεοδομική Ενότητα	Μέση Πυκνότητα οικήσεως κατ./Ha	Μέσος Σ.Δ.
1	18,6	1,00
2	22,9	1,00

β. Τον καθορισμό των χρήσεων γης, όπως φαίνεται στο χάρτη Π - 1.3 (δύο πινακίδες) σε κλίμακα 1:5.000 και ειδικότερα:

- κεντρικών λειτουργιών, όπως προσδιορίζονται από το άρθρο 4 του από 23.2.1987 Π.Δ/τος (Δ' 166), στο σημερινό κέντρο της πόλης (κεντρική πλατεία, βασικός οδικός άξονας)

- τοπικών κέντρων, όπως προσδιορίζεται από το παραπάνω άρθρο σε κάθε πολεοδομική ενότητα

- αμιγούς κατοικίας, όπως προσδιορίζεται από το άρθρο 2 του ως άνω Π.Δ/τος, στις εκτάσεις του οικισμού

- γενικής κατοικίας, όπως προσδιορίζεται από το άρθρο 3 του ως άνω Π.Δ/τος, στα υπόλοιπα τμήματα των πολεοδομικών ενοτήτων 1 και 2 εντός του εγκεκριμένου ρυμοτομικού σχεδίου

- τον καθορισμό βιομηχανικών - βιοτεχνικών εγκαταστάσεων - αποθηκευτικών γεωργικών χώρων στα νότια του οικισμού εκτός ορίων Γ.Π.Σ. και ΒΙΟΠΑ προς εξυγίανση - για μη οχλούσες βιοτεχνικές χρήσεις (ψυγεία και αποθήκες) βόρεια του οικισμού εκτός ορίων Γ.Π.Σ.

- δημιουργία ζώνης περιαστικού πρασίνου σε δημοτικές ιδιοκτησίες όπου επιτρέπονται χρήσεις πολιτισμού και αθλητισμού

- τη χωροθέτηση κοινωνικού εξοπλισμού ως εξής:

#### 1. Εκπαίδευση

Τη διατήρηση των υφιστάμενων εγκαταστάσεων σχολικών κτιρίων.

Τη χωροθέτηση νέου χώρου για δημιουργία εγκαταστάσεων με εκπαιδευτική χρήση στο νότιο τμήμα του οικισμού.

#### 2. Πρόνοια

Χωροθέτηση παιδικού και βρεφονηπιακού σταθμού.

Χωροθέτηση ΚΑΠΗ (στο χώρο που ήδη λειτουργεί).

#### 3. Αθλητικές εγκαταστάσεις

Τη διατήρηση του υφιστάμενου σταδίου στο βόρειο τμήμα του οικισμού.

Τη χωροθέτηση αθλητικών εγκαταστάσεων στο νότιο τμήμα του οικισμού για τη δημιουργία κλειστού γυμναστηρίου και κολυμβητηρίου.

#### 4. Πολιτιστικές λειτουργίες

Τη χωροθέτηση πολιτιστικών λειτουργιών σε περιοχή εντός σχεδίου, έκτασης περίπου 1,6 Ha.

Τη χωροθέτηση πολιτιστικών λειτουργιών στο νότιο τμήμα του οικισμού στην περιοχή επέκτασης.

#### 5. Ελεύθεροι χώροι

Χωροθέτηση της υφιστάμενης Κεντρικής Πλατείας.

Τη χωροθέτηση αστικού πρασίνου και ειδικότερα:

- Ζώνες πρασίνου μεταξύ παρακαμπτηρίου άξονα και βορειών και δυτικών οικιστικών επεκτάσεων

- Ζώνη πρασίνου βόρεια και ανατολικά του χώρου εργατικών κατοικιών σε επαφή με τους οδικούς άξονες

- Χώρος πρασίνου νότια του κτηνιατρείου στη νότια επέκταση του οικισμού.

#### 6. Περιθαλψη

Τη χωροθέτηση του Κέντρου Υγείας στο νότιο τμήμα του οικισμού.

Τη χωροθέτηση κτηνιατρείου.

γ. Τη γενική εκτίμηση της χωρητικότητας των πολεοδομικών ενοτήτων σε κατοίκους για την επόμενη πενταετία και των αναγκών σε γη (Ha) για κοινωνική υποδομή, όπως φαίνεται στον πίνακα Α - 11.6.

Β. Τη λήψη μέτρων για την προστασία του περιβάλλοντος, όπως φαίνεται στο χάρτη Π-1.4 σε κλίμακα 1:25.000.

Βασικότερες παρεμβάσεις είναι:

- Οριοθέτηση περιοχής προστασίας χώρου ιστορικού ενδιαφέροντος στη θέση «Καλαμπάκι ΤΕΠΕ».

- Οριοθέτηση περιοχής προστασίας με αρχαιολογικό ενδιαφέρον στη θέση «Συκιά».

- Οριοθέτηση ζώνης περιαστικού πρασίνου στην περιοχή του χειμάρου βόρεια του οικισμού και εκπόνηση μελέτης οριοθέτησης και διευθέτησής του για την αντιπλημμυρική προστασία του οικισμού και τη δημιουργία μικρών φραγμάτων για τη συγκράτηση των ομβρίων και τον εμπλουτισμό των υπογείων υδάτων.

Γ. Την οργάνωση και ιεράρχηση του βασικού οδικού δικτύου, όπως φαίνονται στο χάρτη Π - 1.5 (δύο πινακίδες).

Δ. Τις προτάσεις για τα απαραίτητα έργα και μελέτες δικτύων υποδομής και πυροπροστασίας, όπως φαίνονται στους χάρτες Π - II.2 (δύο πινακίδες) και ειδικότερα:

- Την εκπόνηση υδρογεωλογικής μελέτης για διερεύνηση της δυνατότητας υπόγειας σύλληψης ύδατος από πηγή ανατολικά του οικισμού για ενίσχυση του υπάρχοντος δικτύου ύδρευσης από τις πηγές Κεφαλλαρίου.

- Την εκπόνηση μελέτης για την αποχέτευση των λυμάτων και των ομβρίων και την επιλογή του τρόπου επεξεργασίας και χωροθέτησης βιολογικού καθαρισμού.

- Τον εκσυγχρονισμό και την αναβάθμιση των υπαρχουσών εγκαταστάσεων ΧΥΤΑ για την εξυπηρέτηση όλων των διαμερισμάτων του νέου Δήμου.

- Την αντικατάσταση του υπάρχοντος δικτύου ύδρευσης και την επέκτασή του στις νέες οικιστικές περιοχές.

- Την κατασκευή νέων δικτύων απορροής ομβίων και αποχέτευσης των λυμάτων σε συνδυασμό με τις παραπάνω μελέτες.

- Την επέκταση των ενεργειακών και τηλεπικοινωνιακών δικτύων στις νέες επεκτάσεις του οικισμού.

Ε. Κατά την έγκριση της πολεοδομικής μελέτης επέκτασης πρέπει να ληφθεί υπόψη το περιεχόμενο της μελέτης γεωλογικής καταλληλότητας, όπως εγκρίθηκε από τη Δ.Ο.Κ.Κ.

ΣΤ. Συνοπτικά αντίτυπα των παραπάνω επτά (7) χαρτών και ενός (1) πίνακα, που θεωρήθηκαν από τον Προϊστάμενο της Διεύθυνσης Τοπογραφικών Εφαρμογών με την 35716/2003 πράξη του δημοσιεύονται με την παρούσα απόφαση.

Ζ. Εντός της περιοχής του Γενικού Πολεοδομικού Σχεδίου (Γ.Π.Σ.) και ειδικότερα στις εντός και εκτός σχεδίου περιοχές που περιλαμβάνονται σ' αυτό, οικοδομικές άδειες που έχουν εκδοθεί με τις προγενέστερα ισχύουσες διατάξεις ή έχει υποβληθεί ο πλήρης φάκελλος με τα απαραίτητα για την έκδοση της οικοδομικής άδειας στοιχεία, μέχρι την ημερομηνία δημοσίευσης της παρούσας, εκτελούνται όπως εκδόθηκαν ή εκδίδονται βάσει των υποβληθέντων στοιχείων σε συνδυασμό με τις διατάξεις του Ν.

1577/1985 «Γενικός Οικοδομικός Κανονισμός» (Α' 210), όπως ισχύει.

2. Η ισχύς της παρούσας απόφασης αρχίζει από τη δημοσίευσή της στην Εφημερίδα της Κυβερνήσεως.

Η απόφαση αυτή να δημοσιευθεί στην Εφημερίδα της Κυβερνήσεως.

Αθήνα, 16 Σεπτεμβρίου 2003

Η ΥΦΥΠΟΥΡΓΟΣ

**ΡΟΔΟΥΛΑ ΖΗΣΗ**

ΔΡΑΜΑΣ ΟΙΚΙΣΜΟΣ ΚΑΛΑΜΠΑΚΙ ΕΠΙΠΕΔΟ ΑΝΑΦΟΡΑΣ: Πολεοδομική Ενότητα  
**ΣΑ-11.6.: ΧΟΡΗΓΙΚΟΤΗΤΑ ΠΟΛΕΟΔΟΜΙΚΩΝ ΕΝΟΤΗΤΩΝ (σε κατοίκους) για το 2003**

	Πληθυσμός Πολεοδομικής Ενότητας '98 (κατ.)	Έκταση Πολεοδμ. Ενότητας (Ha)	Μέσος Σ.Δ. Πολεοδ. Ενότητας (βάσει πρότ.)	Σταθερότυπο ωφέλ. επιφ. κατοικίας (μ <sup>2</sup> /κατ.)	Σταθίπο γης για κοιν. + τεχν. υποδ(μ <sup>2</sup> /κατ)	Πυκνότητα Πολεοδ.Ενότη. (επιπρεπ.) (κατ./Ha)	Βαθμός Κορεσμού	Συνολική Χωρητικότη. Πολ. Ενότη. (κατ.)	Ζ Χ Κ Ε
	(1)	(2)	(3)	(4)	(5)	(6)	(7)	(8)	
	p	ε	σ	k	u	$d = \frac{\sigma}{k+u\sigma} \cdot 10^4$	λ	c=ε d λ	
οδομική Ενότητα 1	2.300	121.5	1	28.3	35.75	156.13	0.20	3794	
οδομική Ενότητα 2	1.122	77.8	1	28.3	35.75	156.13	0.20	2429	
η συνολική έκταση των ήτων έχει ληφθεί υπόψη η των κεντρικών λειτουργιών.									
ς Νότιες ζώνες επεκτάσεων ωνικής υποδομής δεν χουν στις χωρητικότητες.									
Πολεοδμ. Ενότητας									
εντρικών λειτουργιών		1.5*							
ύνολο οικισμού	3422	199.3	1	28.3	35.75	156.13		6223	

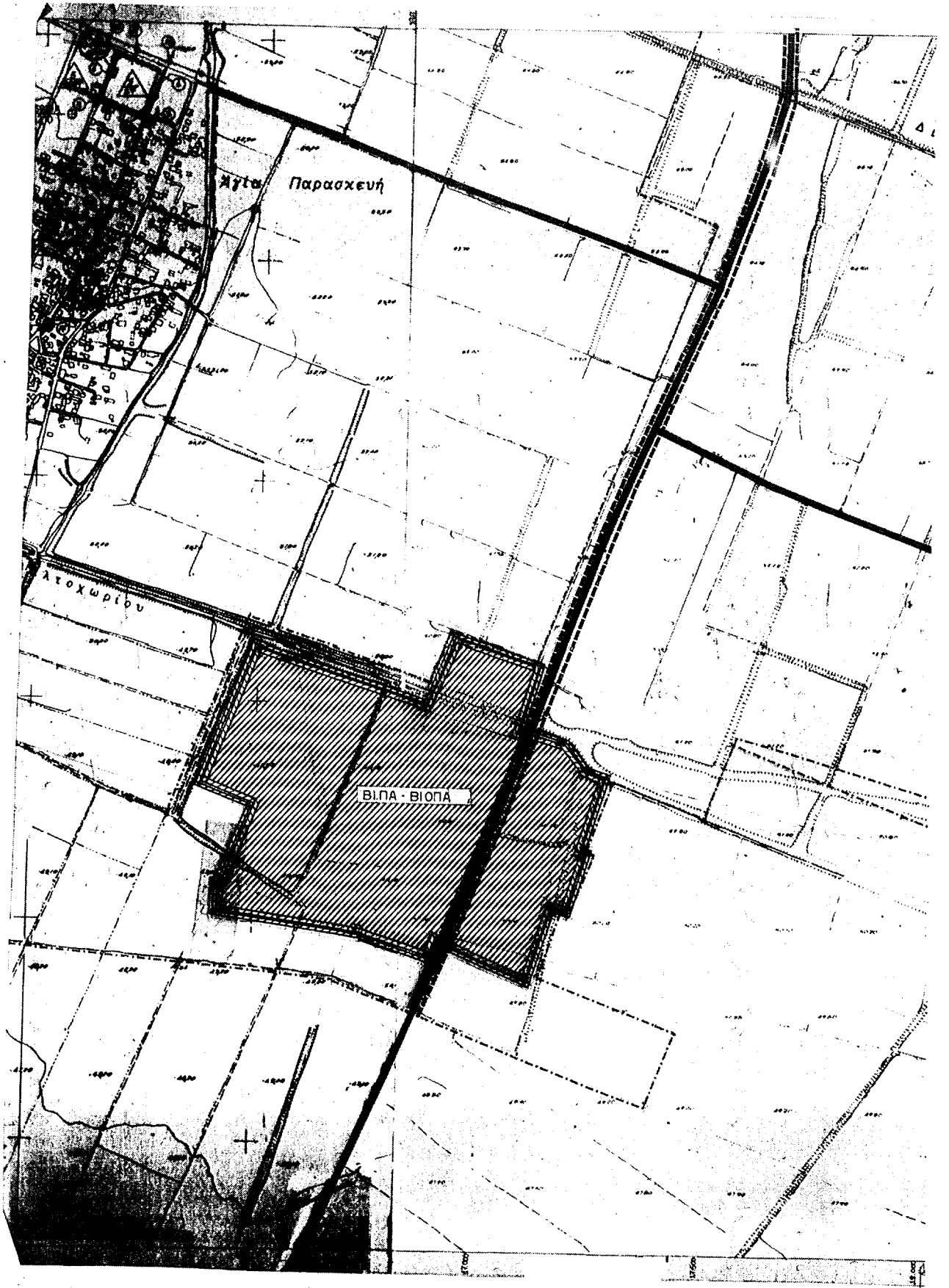



**Υ Π Ο Μ Ν Η Μ Α**

- Π-15 Οριο σχεδίου πόλης 2003
- Ορια εγκεκριμένου σχεδίου πόλης 1982
- Ορια συνοικίας
- Ορια γειτονιάς  
1. Μέσος συντελεστής δόμησης κατά Πολεοδομική ενότητα
- Κεντρικές λειτουργίες πόλης
- Τοπικά κέντρα πολεοδομικών ενότητων/γειτονιών
- Κατοικία - περιοχές ελέγχου
- Βιομηχανία
- Βιοτεχνία
- Εκπαίδευση
- Περιθάλψη
- Πρόνοια
- Αθλητισμός
- Πολιτιστικές λειτουργίες
- Αστικό πράσινο - ελεύθεροι χώροι
- Ιδιαιτερές χρήσεις
- Αρτηρία
- Συλλεκτήρια
- Εγκαταστάσεις μαζικών μεταφορών  
Σταθμός φορτηγών  
Σταθμός λεωφορείων
- Ορια περιοχής προγραμματικών κοινωνικής κατοικίας
- Ορια αναπτυξιακής ζώνης-πάρκων βιομηχανίας
- Ορια αναπτυξιακής ζώνης-πάρκων βιοτεχνίας
- Επέκταση Σχεδίου Στόλης μελλοντική
- Μικτή σιωπηλότητα (και/ή)  
Μέσος συντελεστής δόμησης
- Οριο ζώνης προστασίας χερσών ιστορικού ενδιαφέροντος

ΕΠΙΧΕΙΡΗΣΙΑΚΟ ΠΡΟΓΡΑΜΜΑ  
ΠΕΡΙΦΕΡΕΙΑΣ ΘΕΣΣΑΛΙΑΣ & ΑΙΤΩΛ. ΕΠΙΡΩΝ

ΕΠΙΧΕΙΡΗΣΙΑΚΟ ΠΡΟΓΡΑΜΜΑ  
ΠΕΡΙΦΕΡΕΙΑΣ ΘΕΣΣΑΛΙΑΣ & ΑΙΤΩΛ. ΕΠΙΡΩΝ

ΕΘΝΙΚΟ ΤΥΠΟΓΡΑΦΕΙΟ  
Το τεχνικό έργο στο σχέδιο αυτό έχει  
έγκριση από το ΥΠΟΥΡΓΕΙΟ

ΕΠΙΧΕΙΡΗΣΙΑΚΟ ΠΡΟΓΡΑΜΜΑ  
ΠΕΡΙΦΕΡΕΙΑΣ ΘΕΣΣΑΛΙΑΣ & ΑΙΤΩΛ. ΕΠΙΡΩΝ  
Αριθμός Σχεδίου: Π-327/03  
Επιχειρησιακό Π.Π. του οικισμού  
Κοιμητηρίου του δ. Δραφάρ (Δρα-  
μας)  
16 Σεπτεμβρίου 2003  
Δ/της  
Ι. Γιαννακούρα

Αρ. Φ. 327/03  
ΣΧ. 7

ΓΕΝΙΚΟ ΠΟΛΕΟΔΟΜΙΚΟ ΣΧΕΔΙΟ			
ΚΕΝΤΡΟΝ φ - 41' 15" λ - 40' 15"	Φ.Χ. 1:100 000 ΔΡΑΜΑ	ΗΜΕΡΟΜΗΝΙΑ ΦΕΒΡΟΥΑΡΙΟΥ	ΟΜΑΔΑ ΜΕΛΕΤΗΣ
ΔΙΑΝΟΜΗ ΠΙΝΑΚΙΔΩΝ		ΓΙΑΝΝΗΣ ΜΑΤΣΙΝΗΣ ΑΡΧ.ΠΟΛ/ΜΟΣ	
Π-1 ΠΟΛΕΟΔΟΜΙΚΗ ΟΡΓΑΝΩΣΗ - ΛΕΙΤΟΥΡΓΙΕΣ			
ΧΑΡΤΗΣ Π-1.5		ΓΕΝΙΚΟ ΠΟΛΕΟΔΟΜΙΚΟ ΣΧΕΔΙΟ (Π-1.11, Π-1.4, Π-1.5)	
ΚΛΙΜΑΚΑ 1: 5.000		ΚΑΛΑΜΠΑΚΙ	
ΝΟΕΜΒΡΙΟΣ 1999		ΝΟΜΟΣ ΔΡΑΜΑΣ	

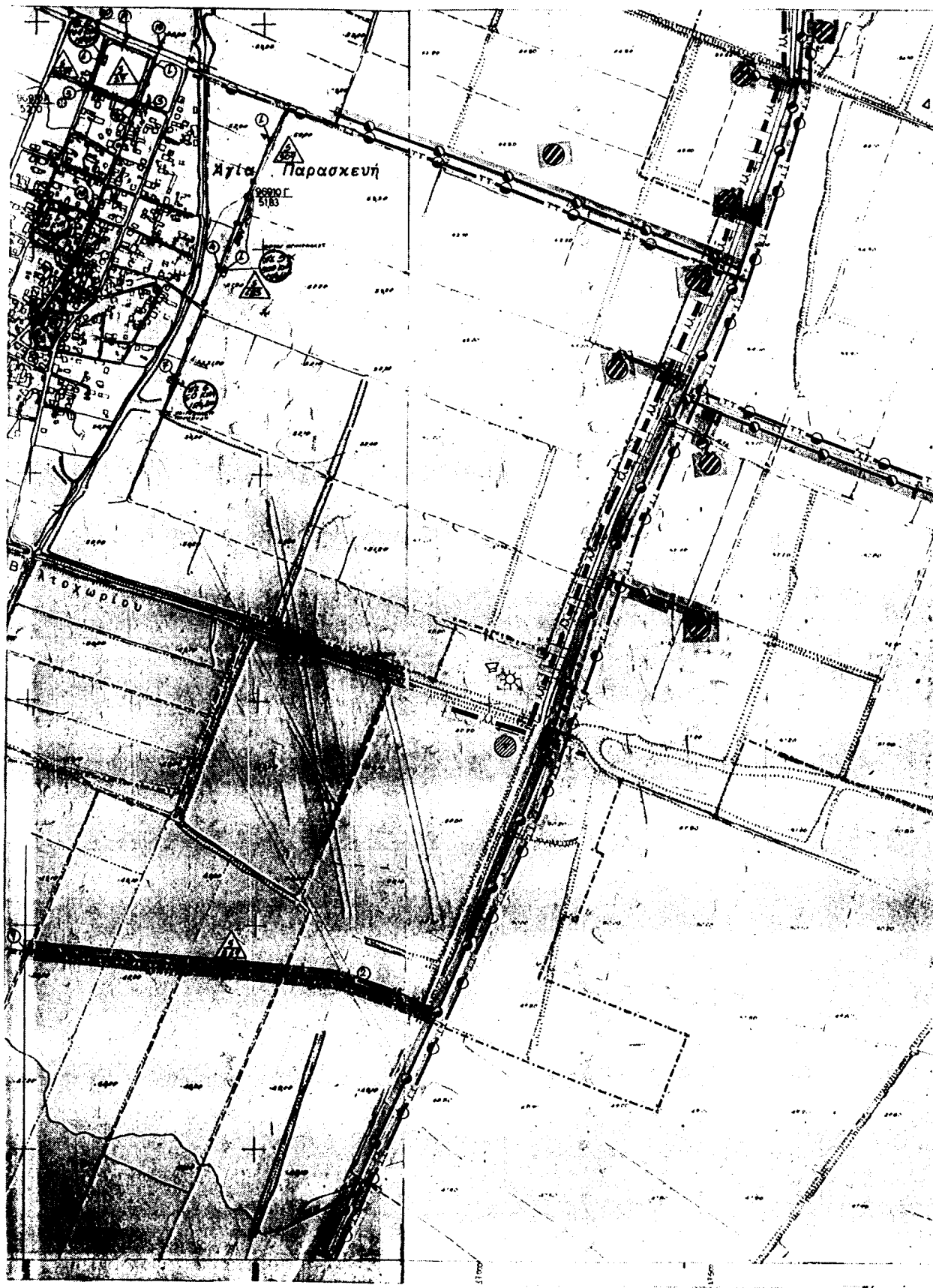



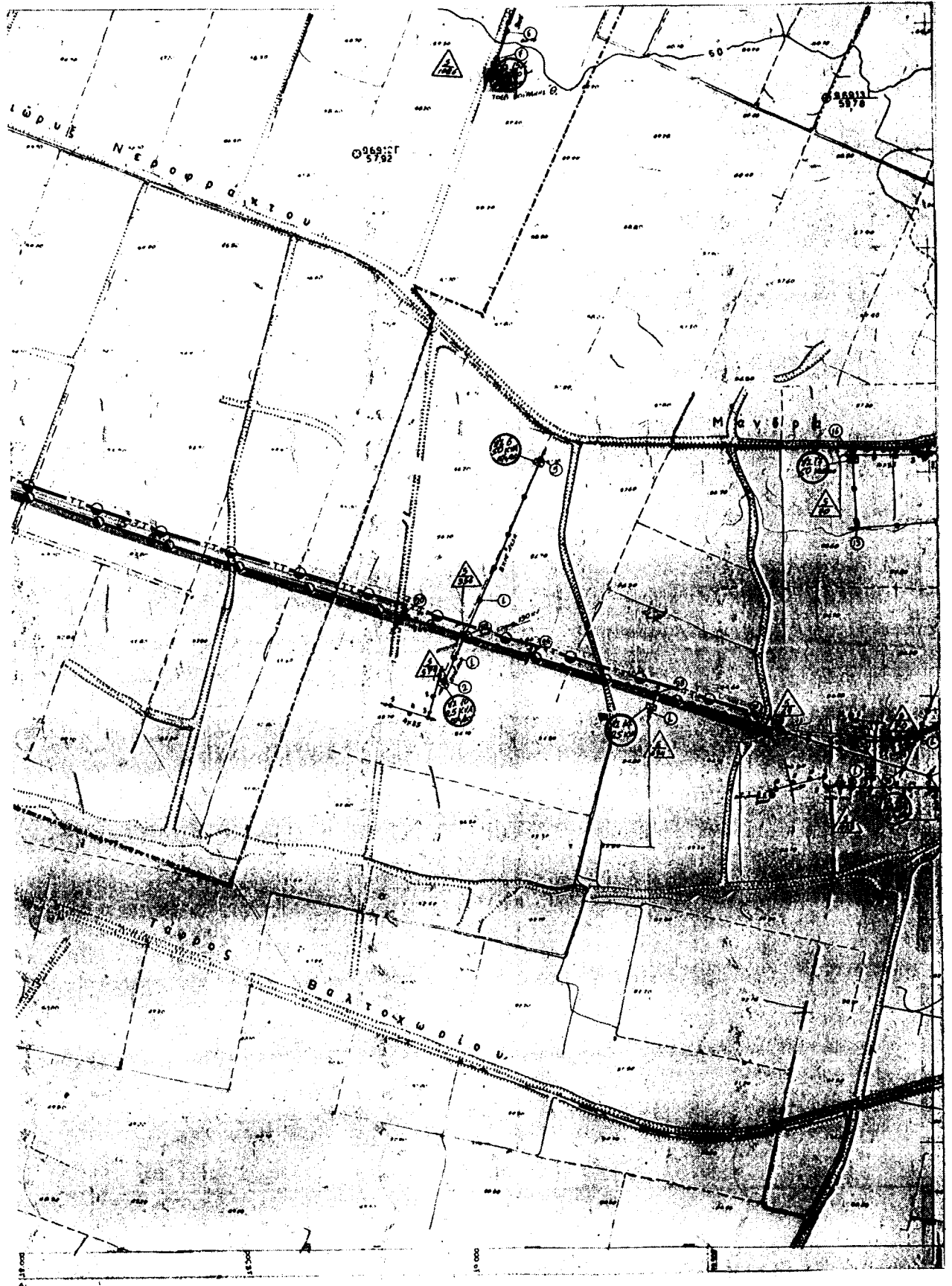

**ΥΠΟΜΝΗΜΑ**

Π-11.2

- Ορια Δήμων και Κοινοτήτων
- - - - - Ορια Σχεδίου πόλης 2003
- ==ΥΥ== Βασικοί αγωγοί:  
==ΥΥ== με ελεύθερη ροή
- ▽ Δεξαμενές αποθήκευσης:  
Υδατόπυργος
- Ορια περιοχής με δίκτυο ομβρίων
- ==ΑΟ== Βασικοί αγωγοί ομβρίων
- ▨ Διευθέτηση ρεμάτων με ανάχωμα
- ▨ Διευθέτηση ρεμάτων με κλειστή διατομή
- □ Σημείο εκβολής ομβρίων
- ==ΑΠ== Βασικοί αγωγοί πανταρροικού δικτύου  
(διαστάσεις αγωγού)
- ==ΑΤ== Συλλεκτήρια τάφρος
- ==ΑΑ== Βασικοί αγωγοί ακαθάρτων
- ★ ☆ Σημείο εκβολής ακαθάρτων
- Πρωτεύον εναερίο δίκτυο επί κυκλικών στύλων
- Πρωτεύον υπόγειο δίκτυο
- ⊙ Υποσταθμίο Δ.Ε.Η.
- ΤΤ--- Εναερία τηλεφωνική γραμμή
- ΤΤ--- Υπόγεια τηλεφωνική γραμμή
- ▲ Κέντρο τηλεπικοινωνιών
- ▲ Τηλεοπτικός πομπός
- ▲ Ραδιοφωνικός πομπός
- ⊙ Υπηρεσίες Ο.Τ.Ε.

ΥΠΟΥΡΓΕΙΟ  
ΠΕΡΙΒΑΛΛΟΝΤΟΣ ΧΩΡΟΤΑΞΙΑΣ & ΔΗΜ. ΕΡΓΩΝ

ΕΘΝΙΚΟ ΤΥΠΟΓΡΑΦΕΙΟ  
ΓΙΑ ΤΗΝ ΕΚΔΟΣΗ ΤΟΥΣ ΣΤΟ ΣΧΕΔΙΟΓΡΑΜΜΟ  
ΔΕΝ ΕΠΙΒΑΛΛΕΤΑΙ ΚΑΤΑ ΠΑΡΟΧΗ 40

ΥΠΟΥΡΓΕΙΟ  
ΠΕΡΙΒΑΛΛΟΝΤΟΣ ΧΩΡΟΤΑΞΙΑΣ & ΔΗΜ. ΕΡΓΩΝ  
Γ. 35746/03  
Καλαμπάκη του Δ. Δράμας (ν. Δράμας)  
16 Σεπτεμβρίου 2003  
Δ/111  
Ι. Γιαννοπούλου  
Αρ. Φ. 327/03  
ΕΧ-7

**ΓΕΝΙΚΟ ΠΟΛΕΟΔΟΜΙΚΟ ΣΧΕΔΙΟ**

ΚΕΝΤΡΟΝ Φ.Χ. ΔΡΑΜΑΣ φ - 41' 15" λ - +0' 15" ΑΝΑΤ ΓΡΗΝ	1:100 000	ΗΜΕΡΟΜΗΝΙΑ ΦΩΤΟΛΗΨΙΑΣ	ΟΜΑΔΑ ΜΕΛΕΤΗΣ												
ΔΙΑΝΟΜΗ ΠΙΝΑΚΙΔΩΝ			ΓΙΑΝΝΗΣ ΜΑΤΙΝΗΣ ΑΡΧ.ΠΟΛ/Υ												
<table border="1" style="margin: auto;"> <tr> <td style="text-align: center;">34483</td> <td style="text-align: center;">34484</td> <td style="text-align: center;">35403</td> <td style="text-align: right;">20000</td> </tr> <tr> <td style="text-align: center;">34485</td> <td style="text-align: center;">34486</td> <td style="text-align: center;">35405</td> <td style="text-align: right;">24874.14 24858.01</td> </tr> <tr> <td style="text-align: center;">34487</td> <td style="text-align: center;">34488</td> <td style="text-align: center;">35407</td> <td style="text-align: right;">27750.18</td> </tr> </table>			34483	34484	35403	20000	34485	34486	35405	24874.14 24858.01	34487	34488	35407	27750.18	
34483	34484	35403	20000												
34485	34486	35405	24874.14 24858.01												
34487	34488	35407	27750.18												
<b>Π-11 ΤΕΧΝΙΚΗ ΥΠΟΔΟΜΗ</b>															
ΧΑΡΤΗΣ <b>Π-11.2</b>	ΥΔΡΕΥΣΗ - ΑΠΟΧΕΤΕΥΣΗ - ΑΠΟΡΡΙΜΑΤΑ (Π-2.2.2, Π-2.3.2, Π-2.4.2) ΤΗΛΕΠΙΚΟΙΝΩΝΙΑΚΟ ΚΑΙ ΕΝΕΡΓΕΙΑΚΟ ΣΥΣΤΗΜΑ (Π-2.6.2, Π-2.7.2)														
ΚΑΙΜΑΚΑ 1: 5.000	ΚΑΛΑΜΠΑΚΙ														
ΝΟΕΜΒΡΙΟΣ 1999	ΝΟΜΟΣ ΔΡΑΜΑΣ														





**Υ Π Ο Μ Ν Η Μ Α**

Π-1.3

- Ορια Δήμων και Κοινοτήτων
- Ορια Ζ.Ο.Ε.
- Ορια Σχεδίου πόλης 2003
- Ορια συγκεκριμένου σχεδίου 1982
- Ορια Συνοικίας
- Ορια Γειτονιάς
- Γενική Κατοικία  
Π: Γενική παραθεριστική κατοικία
- Κεντρικές λειτουργίες πόλης:  
Διοίκηση - Γραφεία - Εμπόριο κ.λ.π.
- Τοπικό κέντρο συνοικίας - γειτονιάς
- Εκπαίδευση:  
Μεταλυκειακά κέντρα
- Περιθαλφή:  
Κέντρο Υγείας
- Πρόνοια:  
Βρεφοκομείο
- Αθλητισμός:  
Κολυμβητήριο  
Γυμναστήριο
- Πολιτιστικές λειτουργίες
- Βιομηχανία οχλοβά
- Βιοτεχνία
- Χοιροτροφεία:  
Αποθήκες - φυγεία  
Εκθέσεις
- Περιαιτικό πράσινο  
Αστικό πράσινο - Ελεύθεροι χώροι:  
(Πλατείες, πάρκα, παιδικές χαρές κλπ.)  
Τουρισμός - Αναψυχή:  
Ξενοδοχεία, Campings, κλπ.
- Ιδιαιτερες χρήσεις:  
Αρχαιολογικοί χώροι  
Νεκροταφεία  
Χώροι στάθμευσης εκτός οδού κλπ.
- Συλλεκτήρια
- Εγκαταστάσεις μαζικών μεταφορών:  
Σταθμός φερτηγών
- Ισάπεδος Κόμβος
- Διεθνές υπεραστικών λεωφορειακών γραμμών

ΥΠΟΥΡΓΕΙΟ  
ΠΕΡΙΒΑΛΛΟΝΤΟΣ ΧΩΡΟΤΑΞΙΑΣ & ΔΗΜ. ΕΡΓΩΝ

ΕΘΝΙΚΟ ΤΥΠΟΓΡΑΦΕΙΟ  
Για τεχνικές σχέσεις από αδειοδονημένο  
έργο επιβαρυνθεί κατά νόμο

ΥΠΟΥΡΓΕΙΟ  
ΠΕΡΙΒΑΛΛΟΝΤΟΣ ΧΩΡΟΤΑΞΙΑΣ & ΔΗΜ. ΕΡΓΩΝ  
ΣΥΝΟΧΕΙΟ ΤΕΧΝΙΚΩΝ ΕΡΓΩΝ Τ. 3574/03  
"Εργασία Γ.Π.Σ. του οικισμού  
Καλλιθέκας του Ν. Δράμας (ν. Δράμα)"  
Αθήνα 16 Σεπτεμβρίου 2003  
1. Γιαννακόπουλος

Αρ. Φ. 327/03  
ΣΧ. 7

ΓΕΝΙΚΟ ΠΟΛΕΟΔΟΜΙΚΟ ΣΧΕΔΙΟ			
ΚΕΝΤΡΟΝ ΔΡΑΜΑ	Φ.Χ. 1:100 000	ΗΜΕΡΟΜΗΝΙΑ ΦΩΤΟΛΗΨΙΑΣ	ΟΜΑΔΑ ΜΕΛΕΤΗΣ
φ - 41' 15"	λ - +0' 15"	ΑΝΑΤ ΓΡΗΝ	ΓΙΑΝΝΗΣ ΜΑΤΙΝΗΣ ΑΡΧ.ΠΟΛ/ΜΕΣ
ΔΙΑΝΟΜΗ ΠΙΝΑΚΙΔΩΝ			

Π-1 ΠΟΛΕΟΔΟΜΙΚΗ ΟΡΓΑΝΩΣΗ - ΛΕΙΤΟΥΡΓΙΕΣ	
ΧΑΡΤΗΣ Π-1.3	ΧΡΗΣΕΙΣ ΓΗΣ ΟΙΚΙΣΜΟΥ (Π-1.3.2, Π-2.1.2)
ΚΛΙΜΑΚΑ 1: 5.000	ΚΑΛΑΜΠΑΚΙ
ΝΟΕΜΒΡΙΟΣ 1999	ΝΟΜΟΣ ΔΡΑΜΑΣ



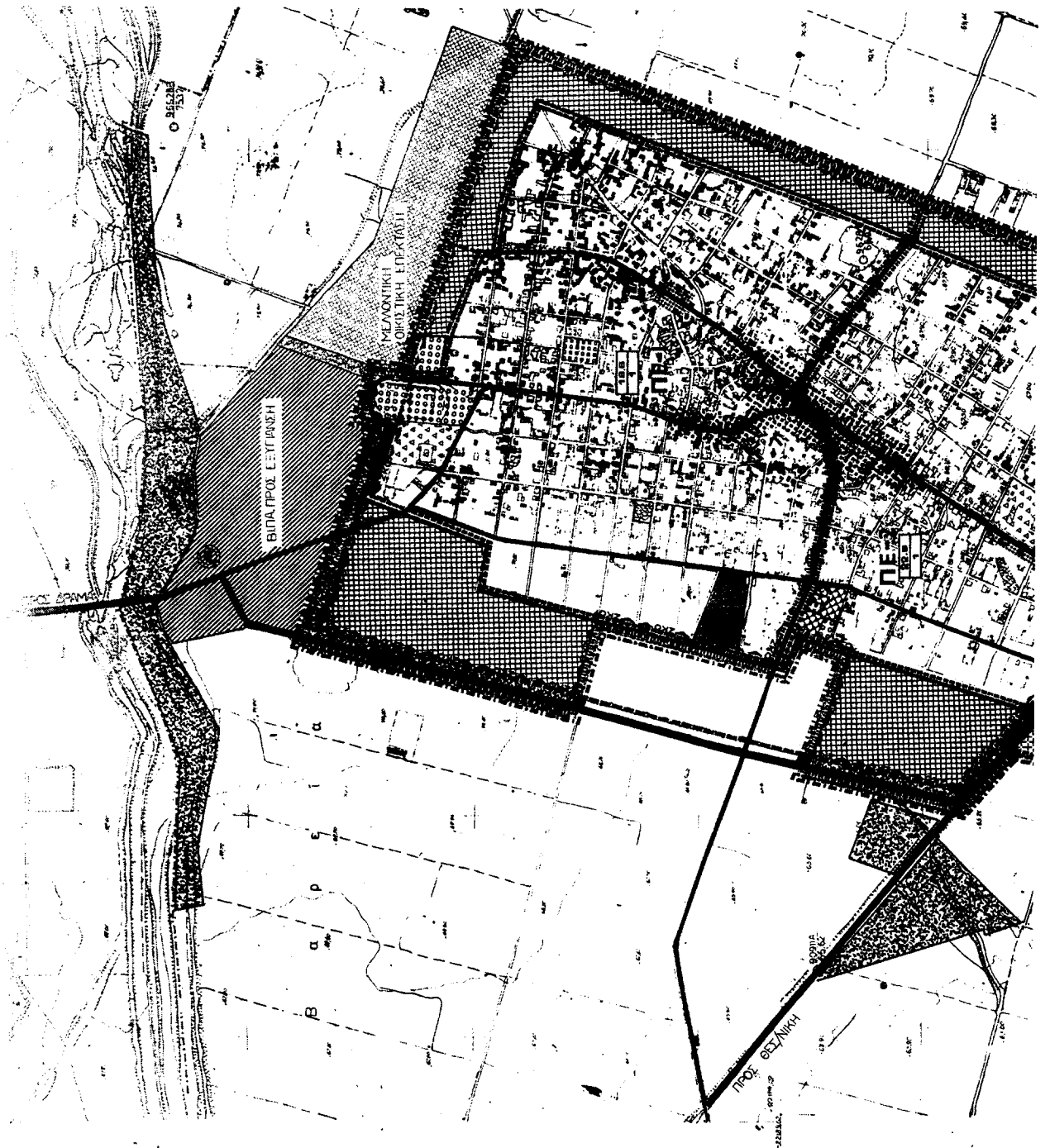

ΥΠΟΜΝΗΜΑ

- 115
- 116
- 117
- 118
- 119
- 120
- 121
- 122
- 123
- 124
- 125
- 126
- 127
- 128
- 129
- 130
- 131
- 132
- 133
- 134
- 135
- 136
- 137
- 138
- 139
- 140
- 141
- 142
- 143
- 144
- 145
- 146
- 147
- 148
- 149
- 150
- 151
- 152
- 153
- 154
- 155
- 156
- 157
- 158
- 159
- 160
- 161
- 162
- 163
- 164
- 165
- 166
- 167
- 168
- 169
- 170
- 171
- 172
- 173
- 174
- 175
- 176
- 177
- 178
- 179
- 180
- 181
- 182
- 183
- 184
- 185
- 186
- 187
- 188
- 189
- 190
- 191
- 192
- 193
- 194
- 195
- 196
- 197
- 198
- 199
- 200
- 201
- 202
- 203
- 204
- 205
- 206
- 207
- 208
- 209
- 210
- 211
- 212
- 213
- 214
- 215
- 216
- 217
- 218
- 219
- 220
- 221
- 222
- 223
- 224
- 225
- 226
- 227
- 228
- 229
- 230
- 231
- 232
- 233
- 234
- 235
- 236
- 237
- 238
- 239
- 240
- 241
- 242
- 243
- 244
- 245
- 246
- 247
- 248
- 249
- 250
- 251
- 252
- 253
- 254
- 255
- 256
- 257
- 258
- 259
- 260
- 261
- 262
- 263
- 264
- 265
- 266
- 267
- 268
- 269
- 270
- 271
- 272
- 273
- 274
- 275
- 276
- 277
- 278
- 279
- 280
- 281
- 282
- 283
- 284
- 285
- 286
- 287
- 288
- 289
- 290
- 291
- 292
- 293
- 294
- 295
- 296
- 297
- 298
- 299
- 300
- 301
- 302
- 303
- 304
- 305
- 306
- 307
- 308
- 309
- 310
- 311
- 312
- 313
- 314
- 315
- 316
- 317
- 318
- 319
- 320
- 321
- 322
- 323
- 324
- 325
- 326
- 327
- 328
- 329
- 330
- 331
- 332
- 333
- 334
- 335
- 336
- 337
- 338
- 339
- 340
- 341
- 342
- 343
- 344
- 345
- 346
- 347
- 348
- 349
- 350
- 351
- 352
- 353
- 354
- 355
- 356
- 357
- 358
- 359
- 360
- 361
- 362
- 363
- 364
- 365
- 366
- 367
- 368
- 369
- 370
- 371
- 372
- 373
- 374
- 375
- 376
- 377
- 378
- 379
- 380
- 381
- 382
- 383
- 384
- 385
- 386
- 387
- 388
- 389
- 390
- 391
- 392
- 393
- 394
- 395
- 396
- 397
- 398
- 399
- 400
- 401
- 402
- 403
- 404
- 405
- 406
- 407
- 408
- 409
- 410
- 411
- 412
- 413
- 414
- 415
- 416
- 417
- 418
- 419
- 420
- 421
- 422
- 423
- 424
- 425
- 426
- 427
- 428
- 429
- 430
- 431
- 432
- 433
- 434
- 435
- 436
- 437
- 438
- 439
- 440
- 441
- 442
- 443
- 444
- 445
- 446
- 447
- 448
- 449
- 450
- 451
- 452
- 453
- 454
- 455
- 456
- 457
- 458
- 459
- 460
- 461
- 462
- 463
- 464
- 465
- 466
- 467
- 468
- 469
- 470
- 471
- 472
- 473
- 474
- 475
- 476
- 477
- 478
- 479
- 480
- 481
- 482
- 483
- 484
- 485
- 486
- 487
- 488
- 489
- 490
- 491
- 492
- 493
- 494
- 495
- 496
- 497
- 498
- 499
- 500

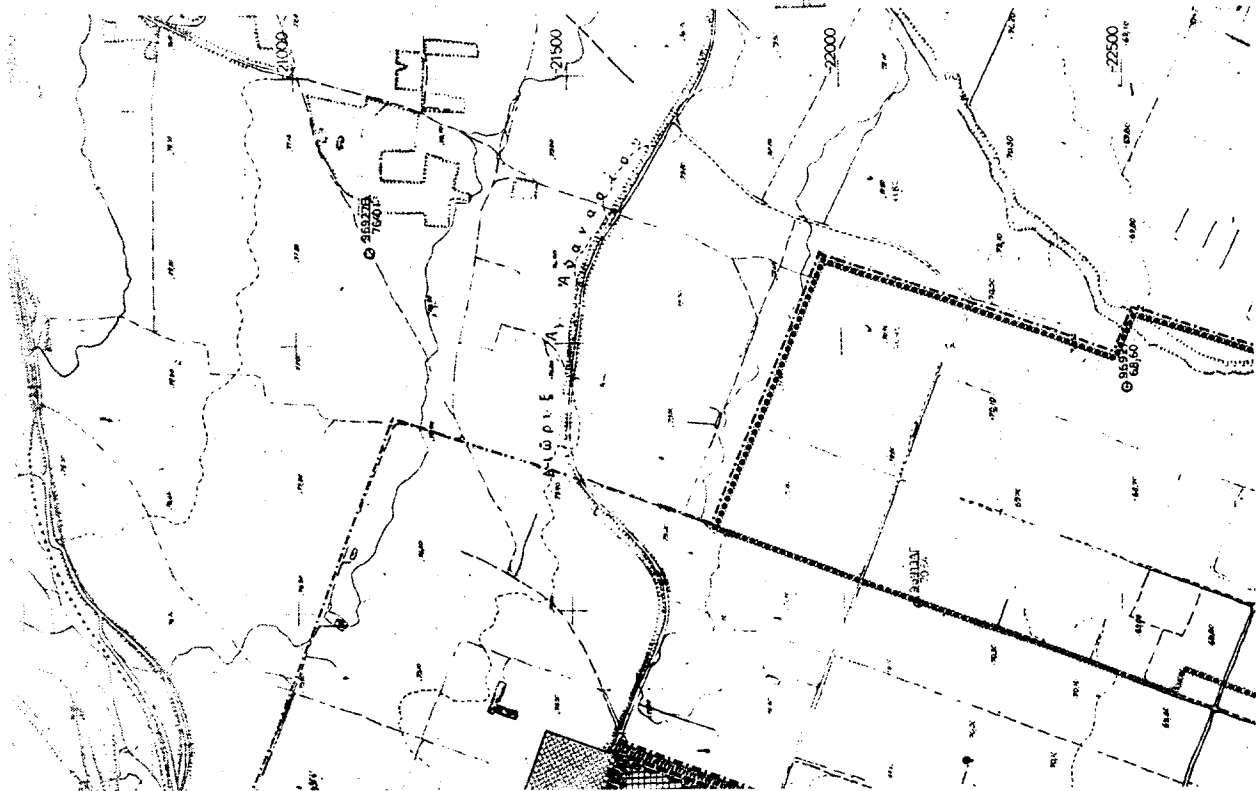



ΕΓΓΡΑΦΟ ΓΕΝΙΚΟ ΠΟΛΕΟΔΟΜΙΚΟ ΣΧΕΔΙΟ  
ΓΙΑ ΤΟΝ ΟΙΚΟΝΟΜΟ ΛΟΓΟΤΥΠΟ  
ΕΠΙΣΤΡΑΤΗΓΙΚΟ ΣΧΕΔΙΟ

Γ. 3574/03  
Ε. Π. Σ. του οικισμού  
Κατασκευή του δ. Δραφας (5 Αρμ.)

16 Σεπτεμβρίου 2003  
Αρ. Φ. 327/03  
Ο.Χ. 7  
Ι. Γαλακτακόγλου



<b>ΓΕΝΙΚΟ ΠΟΛΕΟΔΟΜΙΚΟ ΣΧΕΔΙΟ</b>	
ΚΕΝΤΡΟΝ Ο.Χ. 1:100 000	ΗΜΕΡΟΜΗΝΙΑ ΦΥΛΑΞΗΣ
Φ - 41 15 ΔΡΑΜΑ	Χ - +0 15 ΑΝΑΤ ΓΡΗΝ
ΔΙΑΚΟΜΗ ΠΛΥΜΑΤΩΝ	
ΓΙΑΝΝΗΣ ΜΑΤΙΝΗΣ ΑΡΧ. ΕΣ./ΜΟΕ	

31003	31004	31005	31006
31005	31006	31007	31008
31007	31008	31009	31010

Π-1	ΠΟΛΕΟΔΟΜΙΚΗ ΟΡΓΑΝΩΣΗ - ΛΕΙΤΟΥΡΓΙΣ
ΧΩΡΤΗΣ	ΓΕΝΙΚΟ ΠΟΛΕΟΔΟΜΙΚΟ ΣΧΕΔΙΟ
Π-1.5	(Π-1.11, Π-1.4, Π-1.5)
ΚΩΔΙΚΑ 1: 5.000	ΚΑΛΑΜΠΑΚΙ
ΝΟΜΕΙΟΣ 1999	ΝΟΜΟΣ ΔΡΑΜΑΣ





# ΥΠΟΜΝΗΜΑ

- Π-112
- Όρια Δήμων και Κοινοτήτων
- Όρια Σχέδου πόλεως 2003
- Βασικοί αγωγοί με διάμετρο ροής
- Υδροτόμος
- Δεξαμενές αποθήκευσης
- Όρια περιοχής με δικτύο ομβρίων
- Βασικοί αγωγοί ομβρίων
- Διακλάση ρεμάτων με αιώσιμα
- Διακλάση ρεμάτων με κλιση διάταξη
- Σημείο ερμούης ομβρίων
- Βασικοί αγωγοί παυτοροδοκού δικτύου (διαστάσεις ογκώσι)
- Συλλέκτηρας τάρκας
- Βασικοί αγωγοί αεραγωγών
- Σημείο ερμούης αεραγωγών
- Προτεινόμενα εναέρια δίκτυα επί επιπέδων ορόφων
- Προτεινόμενα υπόγειο δίκτυο
- Υποσταθμίοι Δ.Ε.Η.
- Εναέρια τηλεφωνική γραμμή
- Υπόγεια τηλεφωνική γραμμή
- Κέντρα τηλεπικοινωνιών
- Τηλεοπτικός πύργος
- Ραδιοφωνικός πύργος
- Υπηρεσίες Ο.Τ.Ε.

**ΥΠΟΥΡΓΕΙΟ**  
**ΠΕΡΙΒΑΛΛΟΝΤΟΣ ΧΩΡΟΤΑΞΙΑΣ & ΑΝΤΙΣΤΡΟΦΗΣ**





ΕΞΕΤΑΣΤΗΡΙΟ  
Για την έγκριση του απορριμματο-  
επιχειρηματικού σχεδίου

ΠΡΟΤΥΠΟ  
ΠΕΡΙΒΑΛΛΟΝΤΟΣ ΑΔΕΙΩΣ ΕΡΓΟΥ  
ΑΝΤΙΣΤΡΟΦΗ Τ. 3571668  
Επιχειρηματικό Σχ. Π. Σ. με οικόπεδο  
Καταχώρηση του Δ. Αρχαίου (Α. Αρχαίου)

162 Σωτηρίας 2003  
Αθήνα  
I. Γεωργιάδης

Αρ. Φ. 827/63  
Σ. 7

<b>ΓΕΝΙΚΟ ΠΟΛΕΟΔΟΜΙΚΟ ΣΧΕΔΙΟ</b>		ΟΜΑΔΑ ΜΕΛΕΤΗΣ
ΚΕΝΤΡΟΝ	4 Χ. 1:100 000	ΗΜΕΡΟΜΗΝΙΑ
Φ	41' 15"	ΚΙΤΩΝΗΣ
λ	40' 15"	ΑΝΑΤ ΓΡΗΝ
ΔΙΑΜΟΧΗ ΠΙΝΑΚΩΝ		ΓΙΑΝΝΗΣ ΜΑΤΙΝΗΣ ΑΡΧΙΤΕΚΤΟΝΟΣ
Π-ΙΙ ΤΕΧΝΙΚΗ ΥΠΟΛΟΜΗ		
ΜΑΡΤΗΣ	ΥΠΕΡΥΧΗ - ΑΠΟΚΛΕΙΣΗ - ΑΠΟΡΡΙΜΑΤΑ (Π-2.2.2, Π-2.3.2, Π-2.4.2)	
Π-ΙΙ.2	ΤΗΛΕΜΟΝΙΤΑΚΟ ΚΑΙ ΕΝΕΡΓΕΙΑΚΟ ΣΥΣΤΗΜΑ (Π-2.6.2, Π-2.7.2)	
ΚΑΜΑΚΑ	1: 5.000	ΚΑΛΑΜΠΑΚΙ
ΝΟΜΕΙΟΣ 1969		ΝΟΜΟΣ ΔΕΛΦΩΝ

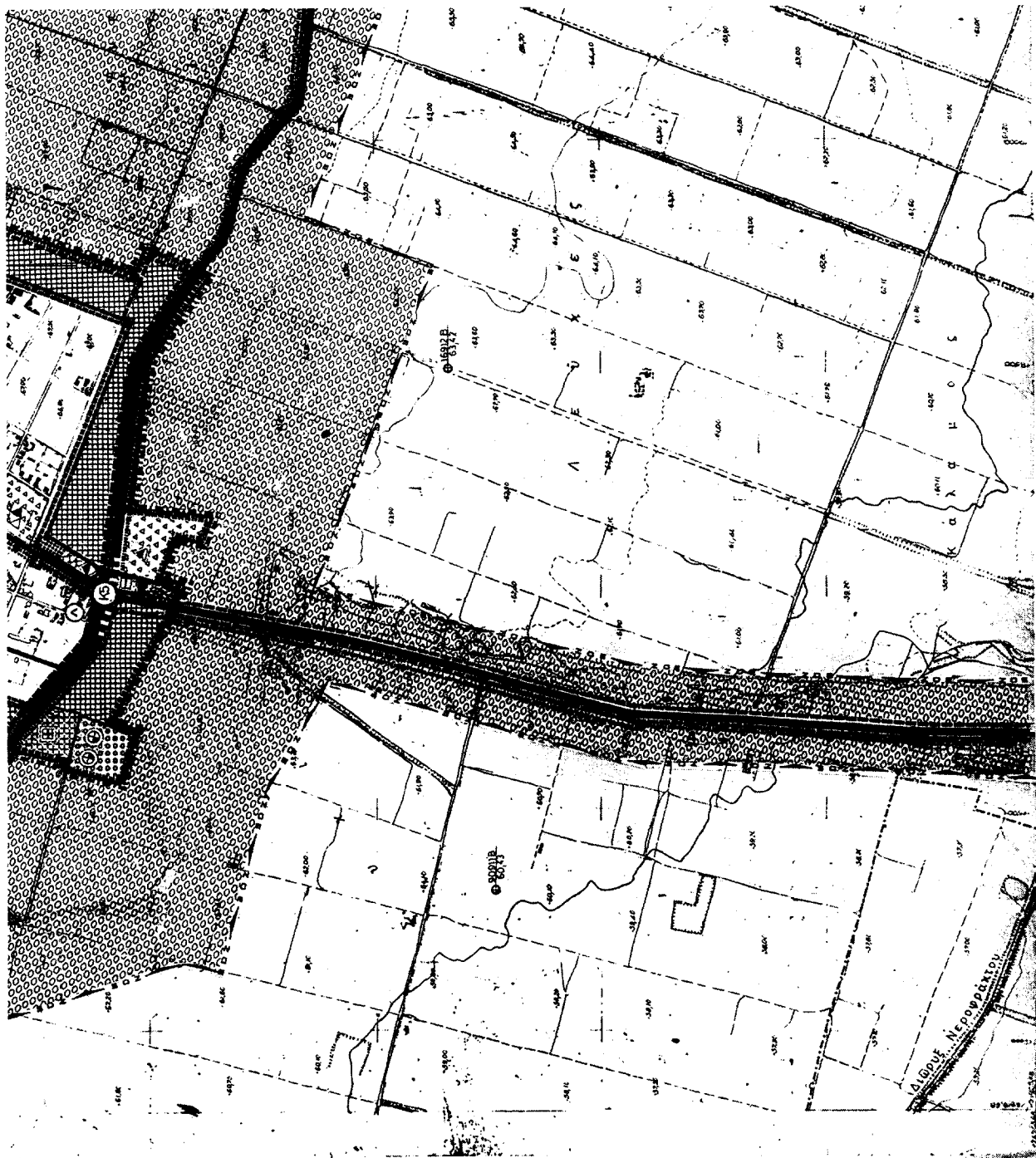

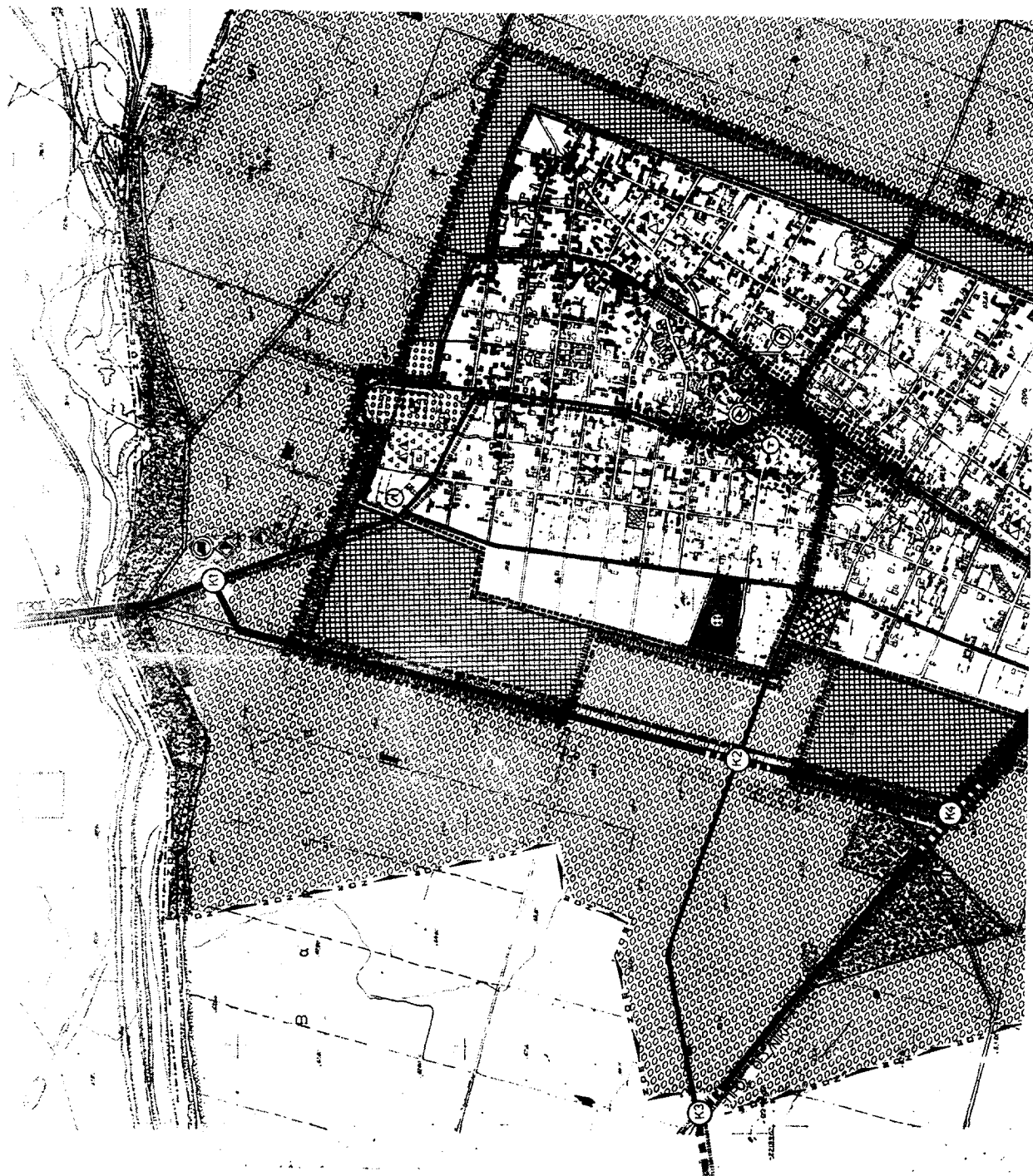

**ΥΠΟΜΝΗΜΑ**  
Π. 13

- Όρια Μηνών και Κοινοτήτων
- Όρια Ζ.Ο.Ε.
- Όρια Συγκοινωνικών οδών 1982
- Όρια Συνορίων
- Όρια Γεωτόπων
- ΠΡΟΣΤΙΜΟΚΑΤΑΣΤΑΣΕΙΣ

- Γενική Κατοικία
- Π. Γενική παραθεριστική κατοικία
- Κεντρικές λειτουργίες πόλης
- Διοίκηση - Γραφεία - Υπόψη κ.λ.π.
- Τοπικό κέντρο συναντήσεως - γκαριόνας
- Εκπαίδευση
- Μεταβιβάσιμα κτίρια

- Πυλωτόγειο
- Κέντρο Υγείας
- Γραφεία
- Βενεζουαλιό
- Αθλητισμός
- Κολυμβητήριο
- Γυμναστήριο
- Πολιτιστικές λειτουργίες
- Βιομηχανία οφέλου
- Βιοτεχνία
- Χοιροτροφία
- Αποθήκες - φυλάξια
- Ελεύθετες

- Πρασινάδα πόλεως
- Λοιπά πράσινα - Ελεύθεροι χώροι (Πλατείες, πάρκα, παιδικές χαρές κλπ.)
- Τουρισμός - Ανοψύλη
- Ξενοδοχεία, Campings, κλπ.
- Ξενοδοχειακές εγκαταστάσεις
- Αρχαιολογικοί χώροι
- Μεταφορικά
- Χώροι στάθμευσης εκτός οδού κλπ.
- Στάθμευση

- Εγκαταστάσεις μαζικών μεταφορών
- Σταθμιακές εγκαταστάσεις
- Ισοπέδο Κώδικας
- Δίκτυο υπεραστικών Λεωφορικών γραμμών

**ΕΘΝΙΚΟ ΤΥΠΟΓΡΑΦΕΙΟ**  
Για τεχνικούς λόγους στο σχέδιο έγινε διπλοτύπηση κατά ποσοστά

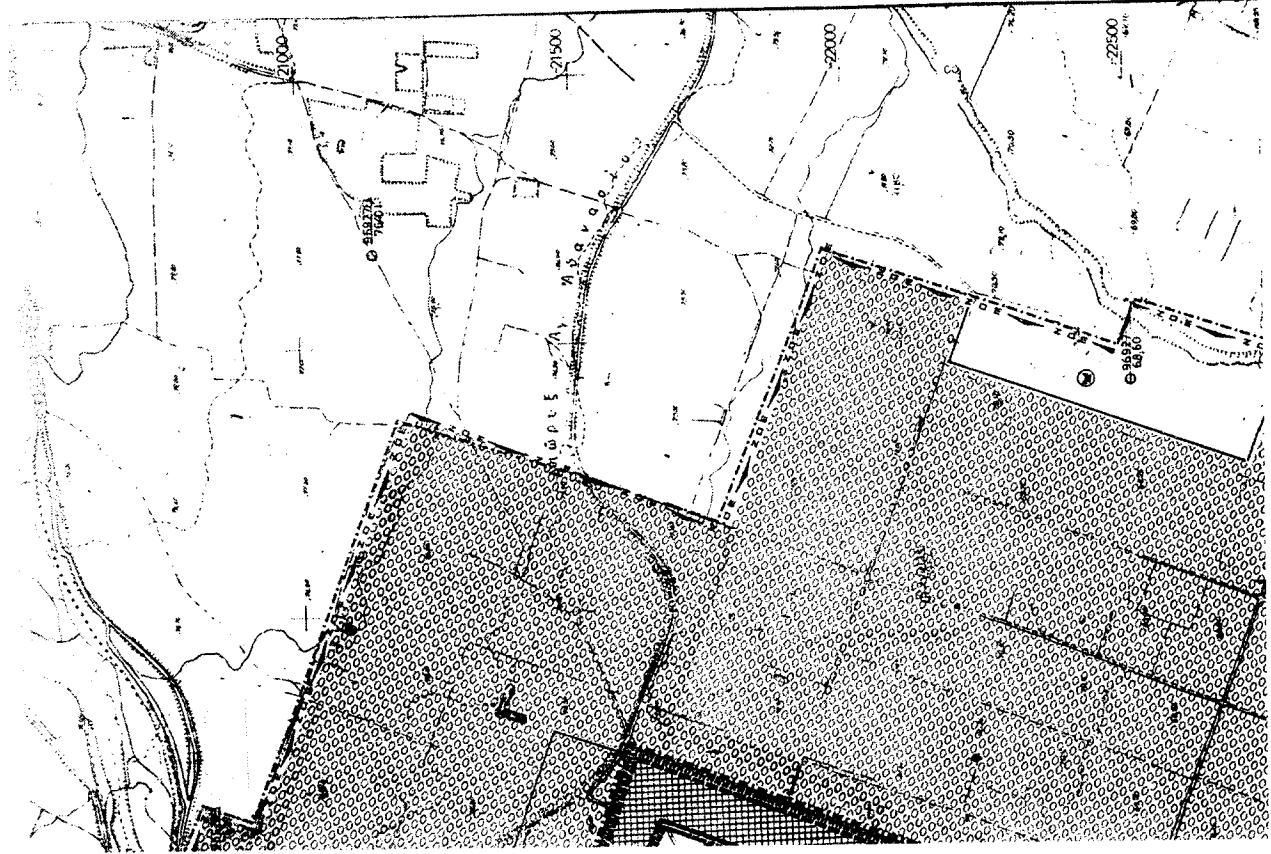



ΥΠΟΧΡΩΣΕΙΣ ΥΔΡΟΦΩΛΕΣ

- Δ Αντιστάθμιο
- ▲ Δημόσιο
- ▲ Γενικό
- ▲ Λυκαίο
- Παιδικός Σταθμός
- Στάδιο
- Γυμναστήριο
- Γηπέδο τένις
- Γήπεδο κρητοποίησης

Γ. 33746/03  
 Εγκρίσιμ. Γ. Π. Σ. του οικισμού  
 Κατασκευαστή του Δ. Δραμαίας (υψηλ. 1999)

16 Ζεφυροβίου, 2003  
 Δρ. Φ. Σατζ/03  
 ΣΧ. 7  
 Γ. Γαλαριώσης

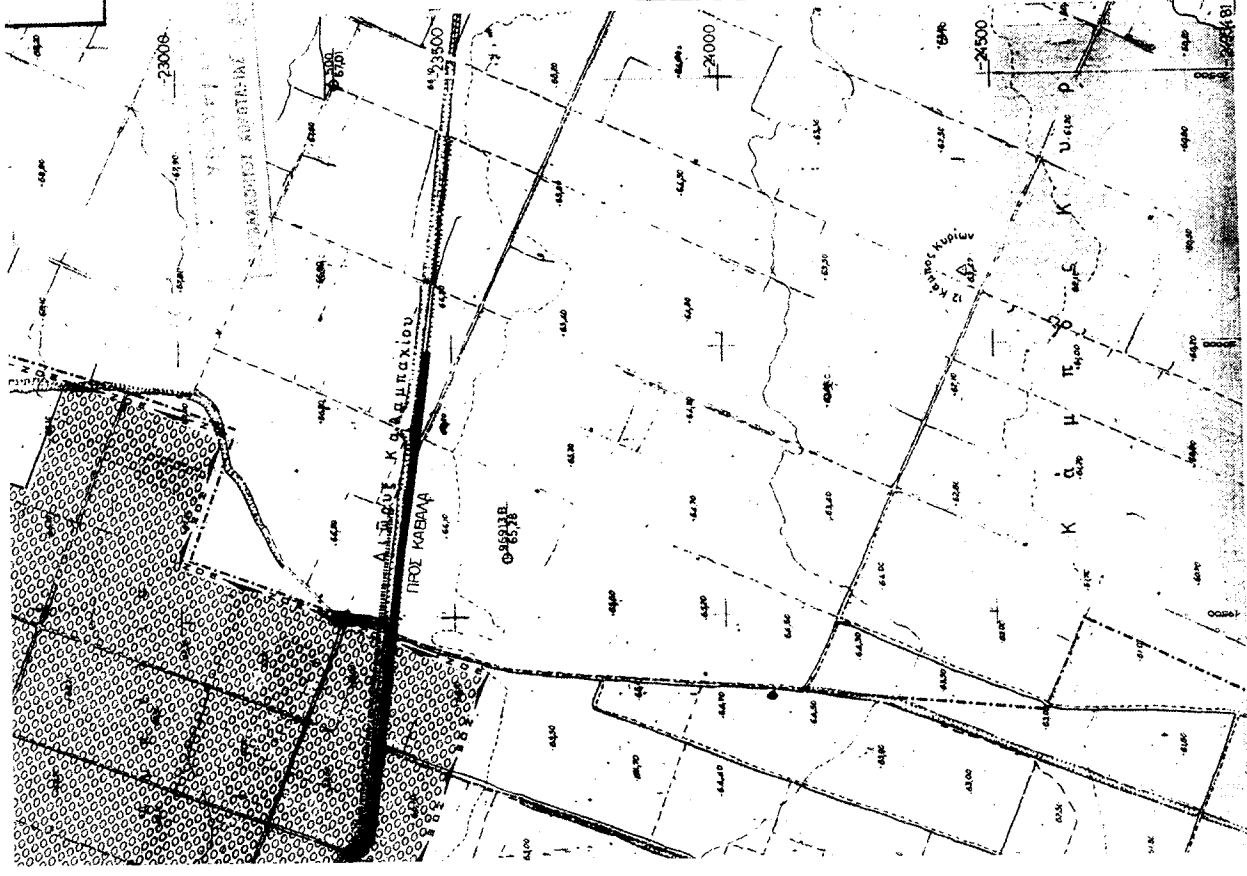

<b>ΓΕΝΙΚΟ ΠΟΛΕΟΔΟΜΙΚΟ ΣΧΕΔΙΟ</b>															
ΚΕΝΤΡΟΝ	Α.Χ. 1:100 000														
ΕΠΙΜΕΡΗΝΙΑ	ΦΙΛΟΤΕΛΕΙΑΣ														
Φ. - 41' 15"	ΔΡΑΜΑ														
Χ. - 40' 15"	ΑΝΑΤ. ΓΡΗΝ														
ΔΙΑΜΟΝΗ ΠΛΑΚΩΔΙΩΝ															
<table border="1"> <tr> <td>31483</td> <td>31484</td> <td>31485</td> <td>31486</td> <td>31487</td> <td>31488</td> <td>31489</td> </tr> <tr> <td></td> <td></td> <td></td> <td></td> <td></td> <td></td> <td></td> </tr> </table>		31483	31484	31485	31486	31487	31488	31489							
31483	31484	31485	31486	31487	31488	31489									
ΕΜΒΛΗΜΑΤΕΡΕΣ ΑΡΧΙΤΕΚΤΟΝΙΚΕΣ ΟΜΑΔΕΣ															

Π-1	ΠΟΛΕΟΔΟΜΙΚΗ ΟΡΓΑΝΩΣΗ - ΛΕΙΤΟΥΡΓΕΣ
ΧΑΡΤΗΣ	ΧΡΗΣΕΙΣ ΓΗΣ ΟΙΚΙΣΜΟΥ (Π-1.3.2, Π-2.1.2)
Π-1.3	ΚΑΜΑΚΑ
1: 5.000	ΚΑΛΑΜΠΑΚΙ
ΝΟΕΜΒΡΙΟΣ 1999	ΝΟΜΟΣ ΔΡΑΜΑΣ

5

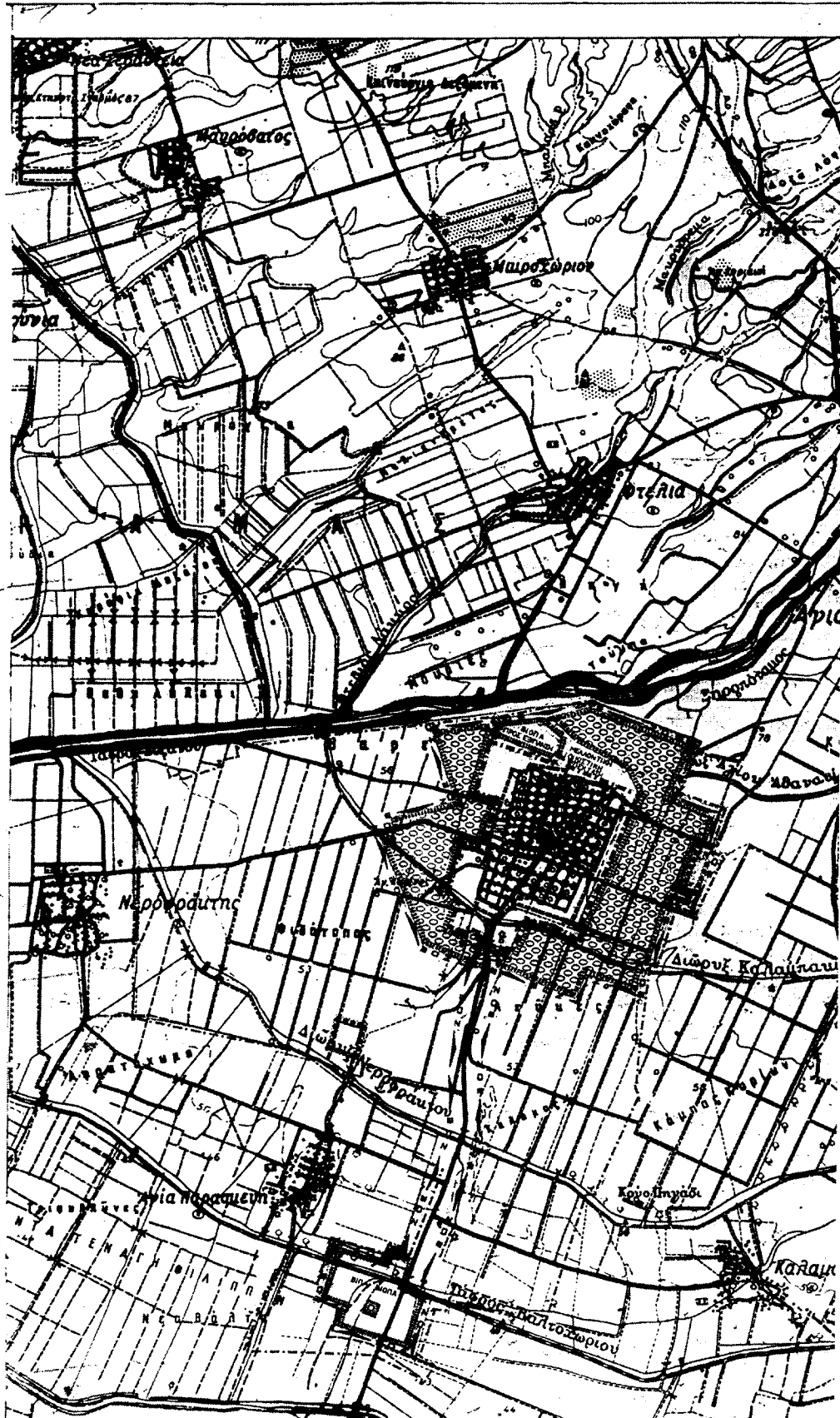



ΥΠΟΥΡΓΕΙΟ  
ΠΕΡΙΒΑΛΛΟΝΤΟΣ ΧΩΡΟΤΑΞΙΑΣ & ΔΗΜ. ΕΡΓΩΝ

**ΥΠΟΜΝΗΜΑ**  
Π-1.4

- Όρια Δήμων και Κοινοτήτων
- x o κ — Όρια Ζ.Ο.Ε.
- - - - - Όρια Σχεδίου πόλης 2003
- ▬▬▬▬▬ Ζώνη προστασίας χώρων ιστορικού ενδιαφέροντος (ιστορικό κέντρο κλπ.)
- Νέες θέσεις μεταφοράς οχλουσών χρήσεων
- ▬▬▬▬▬ Ζώνη που προτίθεται για ειδική μελέτη Είδος και φάσας μελέτης
- Όρια συγκεκριμένου σχεδίου πόλης 1982
- ▬▬▬▬▬ Ζώνη προστασίας λειτουργίας της υφιστάμενης παραγωγικότητας

ΕΘΝΙΚΟ ΓΥΠΟΓΡΑΦΕΙΟ  
Για τεχνικούς λόγους, στο Σχέδιο αυτό έγινε αλλαγή κατά ποσοστό 40%

ΥΠΟΥΡΓΕΙΟ  
ΠΕΡΙΒΑΛΛΟΝΤΟΣ ΧΩΡΟΤΑΞΙΑΣ & ΔΗΜ. ΕΡΓΩΝ  
Αρ. Φ. 357468/99  
Εγκρίνει Γ. Π. 2 του οικισμού Καλαμπάκτου του Δ. Δράμας (π. Δράμας)  
16 Σεπτεμβρίου 2003  
Δράμας  
Ι. Γιαμακίτσιου/α

Αρ. Φ. 327/03  
ΣΧ. 7

ΚΕΝΤΡΟΝ			Φ.Χ. 1:100 000	ΦΙΤΟΛΗΨΙΑΣ	ΟΜΑΔΑ ΜΕΛΕΤΗΣ
ΔΡΑΜΑ			φ - 41' 15"		ΓΙΑΝΝΗΣ ΜΑΤΣΙΝΗΣ ΑΡΧ.ΠΟΛΥΤΕΧΝ.
λ - +0' 15"			ΑΝΑΤ ΓΡΗΝ		
ΔΙΑΝΟΜΗ ΠΙΝΑΚΙΔΩΝ					
ΑΝΕΡΩΣΗ	ΓΟΤΑΜ	ΜΕΣΟΡΗ			
ΠΡΟΣΤΑΣΙΑ	1	2		ΚΡΗΝΕΣ	
ΡΟΔΑΝΟΣ	2				
	ΜΗΧΑΝΗ	ΚΑΒΑΛ			

Π-1. ΠΟΛΕΟΔΟΜΙΚΗ ΟΡΓΑΝΩΣΗ - ΛΕΙΤΟΥΡΓΙΣ	
ΧΑΡΤΗΣ	ΠΡΟΣΤΑΣΙΑ ΠΕΡΙΒΑΛΛΟΝΤΟΣ ΕΥΡΥΤΕΡΗΣ ΠΕΡΙΟΧΗΣ (Π-Τ.Θ, Π-1.10)
Π-1.4	
ΚΛΙΜΑΚΑ 1: 25.000	ΚΑΛΑΜΠΑΚΙ
ΝΟΕΜΒΡΙΟΣ 1999	ΝΟΜΟΣ ΔΡΑΜΑΣ

**ΕΘΝΙΚΟ ΤΥΠΟΓΡΑΦΕΙΟ****ΕΦΗΜΕΡΙΔΑ ΤΗΣ ΚΥΒΕΡΝΗΣΕΩΣ**

ΚΑΠΟΔΙΣΤΡΙΟΥ 34 \* ΑΘΗΝΑ 104 32 \* TELEX 223211 ΥΡΕΤ GR \* FAX 210 52 21 004  
ΗΛΕΚΤΡΟΝΙΚΗ ΔΙΕΥΘΥΝΣΗ: <http://www.et.gr> - e-mail: [webmaster@et.gr](mailto:webmaster@et.gr)

**Πληροφορίες Α.Ε. - Ε.Π.Ε. και λοιπών Φ.Ε.Κ.: 210 527 9000-4**  
**Φωτοαντίγραφα παλαιών ΦΕΚ - ΒΙΒΛΙΟΘΗΚΗ - ΜΑΡΝΗ 8 - Τηλ. (210)8220885 - 8222924**  
**Δωρεάν διάθεση τεύχους Προκηρύξεων ΑΣΕΠ αποκλειστικά από Μάρνη 8**

**ΠΕΡΙΦΕΡΕΙΑΚΑ ΓΡΑΦΕΙΑ ΠΩΛΗΣΗΣ Φ.Ε.Κ.**

<b>ΘΕΣΣΑΛΟΝΙΚΗ</b> - Βασ. Όλγας 227	(2310) 423 956	<b>ΛΑΡΙΣΑ</b> - Διοικητήριο	(2410) 597449
<b>ΠΕΙΡΑΙΑΣ</b> - Ευριπίδου 63	(210) 413 5228	<b>ΚΕΡΚΥΡΑ</b> - Σαμαρά 13	(26610) 89 157
<b>ΠΑΤΡΑ</b> - Κορίνθου 327	(2610) 638 109		(26610) 89 105
	(2610) 638 110	<b>ΗΡΑΚΛΕΙΟ</b> - Πλ. Ελευθερίας 1	(2810) 396 409
<b>ΙΩΑΝΝΙΝΑ</b> - Διοικητήριο	(26510) 87215	<b>ΛΕΣΒΟΣ</b> - Αγ. Ειρήνης 10	(22510) 37 181
<b>ΚΟΜΟΤΗΝΗ</b> - Δημοκρατίας 1	(25310) 22 858		(22510) 37 187

**ΤΙΜΗ ΠΩΛΗΣΗΣ ΦΥΛΛΩΝ ΕΦΗΜΕΡΙΔΟΣ ΤΗΣ ΚΥΒΕΡΝΗΣΕΩΣ****Σε έντυπη μορφή:**

- Για τα ΦΕΚ από 1 μέχρι 40 σελίδες 1 euro.
- Για τα ΦΕΚ από 40 σελίδες και πάνω η τιμή προσαυξάνεται κατά 0,05 euro για κάθε επιπλέον σελίδα.

**Σε μορφή CD:**

Τεύχος	Περίοδος	EURO	Τεύχος	Περίοδος	EURO
Α.Ε. & Ε.Π.Ε.	Μηνιαίο	60	Αναπτυξιακών Πράξεων και Συμβάσεων (Τ.Α.Π.Σ.)	Ετήσιο	75
Α' και Β'	3μηνιαίο	75	Νομικών Προσώπων Δημοσίου Δικαίου (Ν.Π.Δ.Δ.)	Ετήσιο	75
Α', Β' και Δ'	3μηνιαίο	90	Δελτίο Εμπορικής και Βιομηχανικής Ιδιοκτησίας (Δ.Ε.Β.Ι.)	Ετήσιο	75
Α'	Ετήσιο	180	Ανωτάτου Ειδικού Δικαστηρίου Διακηρύξεων Δημοσίων Συμβάσεων	Ετήσιο	75
Β'	Ετήσιο	210			
Γ	Ετήσιο	60			
Δ'	Ετήσιο	150			
Παράρτημα	Ετήσιο	75			

Η τιμή πώλησης του Τεύχους Α.Ε. & Ε.Π.Ε. σε μορφή CD - rom για δημοσιεύματα μετά το 1994 καθορίζεται σε 30 euro ανά τεμάχιο, ύστερα από σχετική παραγγελία.

Η τιμή διάθεσης φωτοαντιγράφων ΦΕΚ 0,15 euro ανά σελίδα

**ΕΤΗΣΙΕΣ ΣΥΝΔΡΟΜΕΣ Φ.Ε.Κ.**

Τεύχος	Σε έντυπη μορφή		Από το Internet	
	Κ.Α.Ε. Προϋπολογισμού	Κ.Α.Ε. ΤΑΠΕΤ	Κ.Α.Ε. Προϋπολογισμού	Κ.Α.Ε. ΤΑΠΕΤ
	2531 euro	3512 euro	2531 euro	3512 euro
Α' (Νόμοι, Π.Δ., Συμβάσεις κτλ.)	205	10,25	176	8,80
Β' (Υπουργικές αποφάσεις κτλ.)	293	14,65	205	10,25
Γ (Διορισμοί, απολύσεις κτλ. Δημ. Υπαλλήλων)	59	2,95	ΔΩΡΕΑΝ	- -
Δ' (Απαλλοτριώσεις, πολεοδομία κτλ.)	293	14,65	147	7,35
Αναπτυξιακών Πράξεων και Συμβάσεων (Τ.Α.Π.Σ.)	147	7,35	88	4,40
Ν.Π.Δ.Δ. (Διορισμοί κτλ. προσωπικού Ν.Π.Δ.Δ.)	59	2,95	ΔΩΡΕΑΝ	- -
Παράρτημα (Προκηρύξεις θέσεων ΔΕΠ κτλ.)	30	1,50	ΔΩΡΕΑΝ	- -
Δελτίο Εμπορικής και Βιομηχ. Ιδιοκτησίας (Δ.Ε.Β.Ι.)	59	2,95	30	1,50
Ανωτάτου Ειδικού Δικαστηρίου (Α.Ε.Δ.)	ΔΩΡΕΑΝ	-	ΔΩΡΕΑΝ	- -
Προκηρύξεων Α.Σ.Ε.Π.	ΔΩΡΕΑΝ	-	ΔΩΡΕΑΝ	- -
Ανωνύμων Εταιρειών & Ε.Π.Ε.	2.054	102,70	587	29,35
Διακηρύξεων Δημοσίων Συμβάσεων (Δ.Δ.Σ.)	205	10,25	88	4,40
Α', Β' και Δ'			352	17,60

Το κόστος για την ετήσια συνδρομή σε ηλεκτρονική μορφή για τα προηγούμενα έτη προσαυξάνεται πέραν του ποσού της ετήσιας συνδρομής του έτους 2003 κατά 6 euro ανά έτος παλαιότητας και κατά τεύχος

- \* Οι συνδρομές του εσωτερικού προπληρώνονται στις ΔΟΥ που δίνουν αποδεικτικό είσπραξης (διπλότυπο) το οποίο με τη φροντίδα του ενδιαφερομένου πρέπει να στέλνεται στην Υπηρεσία του Εθνικού Τυπογραφείου.
- \* Η πληρωμή του υπέρ ΤΑΠΕΤ ποσού που αντιστοιχεί σε συνδρομές, εισπράττεται και από τις ΔΟΥ.
- \* Οι συνδρομητές του εξωτερικού έχουν τη δυνατότητα λήψης των δημοσιευμάτων μέσω internet, με την καταβολή των αντίστοιχων ποσών συνδρομής και ΤΑΠΕΤ.
- \* Οι Νομαρχιακές Αυτοδιοικήσεις, οι Δήμοι, οι Κοινότητες ως και οι επιχειρήσεις αυτών πληρώνουν το μισό χρηματικό ποσό της συνδρομής και ολόκληρο το ποσό υπέρ του ΤΑΠΕΤ.
- \* Η συνδρομή ισχύει για ένα χρόνο, που αρχίζει την 1η Ιανουαρίου και λήγει την 31η Δεκεμβρίου του ίδιου χρόνου. Δεν εγγράφονται συνδρομητές για μικρότερο χρονικό διάστημα.
- \* Η εγγραφή ή ανανέωση της συνδρομής πραγματοποιείται το αργότερο μέχρι την 31ην Δεκεμβρίου κάθε έτους.
- \* Αντίγραφα διπλοτύπων, ταχυδρομικές επιταγές και χρηματικά γραμμάτια δεν γίνονται δεκτά.

**Οι υπηρεσίες εξυπηρέτησης των πολιτών λειτουργούν καθημερινά από 08.00' έως 13.00'**