



04011341910050008



# ΕΦΗΜΕΡΙΣ ΤΗΣ ΚΥΒΕΡΝΗΣΕΩΣ

## ΤΗΣ ΕΛΛΗΝΙΚΗΣ ΔΗΜΟΚΡΑΤΙΑΣ

ΤΕΥΧΟΣ ΤΕΤΑΡΤΟ

Αρ. Φύλλου 1134

19 Οκτωβρίου 2005

### ΠΕΡΙΕΧΟΜΕΝΑ

#### ΑΠΟΦΑΣΕΙΣ

- Κήρυξη ως αναδασωτέας έκτασης εμβαδού 0,760 στρ. στη θέση «Βίντζι -Δασκαλειό» Περιφέρειας του Δήμου Κερατέας του Νομού Αττικής ..... 1
- Κήρυξη ως αναδασωτέας έκτασης εμβαδού 0,250 στρ. στη θέση «Μιχούλι» Περιφέρειας του Δήμου Γλυκών Νερών του Νομού Αττικής ..... 2
- Κήρυξη ως αναδασωτέας έκτασης εμβαδού 0,445 στρ. στη θέση «Βίντζι -Δασκαλειό» Περιφέρειας του Δήμου Κερατέας του Νομού Αττικής ..... 3
- Κήρυξη ως αναδασωτέας έκτασης εμβαδού 0,120 στρ. στη θέση «Μεταλλεία» Περιφέρειας του Δήμου Γλυκών Νερών του Νομού Αττικής ..... 4

#### ΑΠΟΦΑΣΕΙΣ

- Αριθ. 2948 (1)  
Κήρυξη ως αναδασωτέας έκτασης εμβαδού 0,760 στρ. στη θέση «Βίντζι -Δασκαλειό» Περιφέρειας του Δήμου Κερατέας του Νομού Αττικής.

#### Ο ΓΕΝΙΚΟΣ ΓΡΑΜΜΑΤΕΑΣ ΠΕΡΙΦΕΡΕΙΑΣ ΑΤΤΙΚΗΣ

Έχοντας υπόψη:

1. Τις διατάξεις:
  - α) Του άρθρου 117 Παρ. 3 του Συντάγματος της Ελλάδος.
  - β) Του ν. 3200/1955 «περί διοικητικής αποκεντρώσεως» όπως αυτές τροποποιήθηκαν μεταγενέστερα.
  - γ) Του ν. 2503/1997 «Διοίκηση, οργάνωση, στελέχωση της Περιφέρειας κλπ».
  - δ) Του ν. 998/1979 «Περί προστασίας των Δασών και των Δασικών εν γένει εκτάσεων της Χώρας και ειδικότερα:
    - δα) Του άρθρου 41 παρ. 1.
    - δβ) Του άρθρου 38 παρ. 1.
  - ε) Του ν. 3208/2003 «Περί Προστασίας δασικών οικοσυστημάτων κτλ».

2. Τις εξής διαταγές του Υπουργείου Γεωργίας:

- α) 160417/1180/9.7.1980.
- β) 182447/3049/24.9.1980.

3. Την υπ' αριθμ. 4480/16.8.2005 πρόταση του αρμοδίου Δασαρχείου Λαυρίου σχετικά με την κήρυξη ως αναδασωτέας της αναφερόμενης στο θέμα έκτασης, αποφασίζουμε:

Κηρύσσουμε ως αναδασωτέα Δημόσια δασική έκταση εμβαδού 0,760 στρ. (επτακοσίων εξήντα χιλιοστών του στρέμματος) που βρίσκεται στην θέση θέση «Βίντζι - Δασκαλειό» Περιφέρειας του Δήμου Κερατέας του Νομού Αττικής, η οποία απεικονίζεται με στοιχεία οριογραμμής «Α,Β,Γ,Δ,Ε,Ζ,Α» στο προσαρτημένο στη παρούσα Απόφασή μας διάγραμμα, η οποία αποτελεί αναπόσπαστο μέρος αυτής και έχει όρια:

Ανατολικά: Με Δημόσια δασική έκταση 3/2005 Π.Δ.Α. (Δ. Μπαλάσκας) - οικοπεδοποιημένη (οικία) έκταση σήμερα.

Δυτικά: Με χωματόδρομο σήμερα και πέραν αυτού υφίσταται το υπ' αριθμ. 10/2003 Π.Δ.Α. (Δ. Γεωργιάδης).

Βόρεια: Με χωματόδρομο σήμερα και πέραν αυτού υφίστανται τα υπ' αριθμ. 9/2003 Π.Δ.Α. (Δ. Κάρνος) & 33/2002 Π.Δ.Α. (Γ. Καμπάσης).

Νότια: Με ακαλλιέργητη έκταση σήμερα με μεμονωμένα και αραιά άτομα σχοίνων, αφανών, ασπάλαθων και αγριελιών.

Σκοποί της κήρυξης της ανωτέρω έκτασης ως αναδασωτέας είναι, η διατήρηση του δασικού χαρακτήρα αυτής, ο αποκλεισμός διάθεσης της για άλλη χρήση και η αποκατάσταση της καταστραφείσας κατά το χρονικό διάστημα από το έτος 1967 έως και σήμερα από εκχέρσωση δασικής βλάστησης αποτελούμενης από αείφυλλα πλατύφυλλα (σχίνο, πουρνάρι και άρκευθο) με ποσοστό κάλυψης >25%, αποτελούσης τμήμα ευρύτερης και μεγαλύτερης των 3,00 στρεμμάτων έκτασης δασικού χαρακτήρα.

Η απόφαση αυτή να δημοσιευθεί στην Εφημερίδα της Κυβερνήσεως.

Αγία Παρασκευή, 16 Σεπτεμβρίου 2005

Ο Γενικός Γραμματέας Περιφέρειας  
ΧΑΡΑΛΑΜΠΟΣ ΜΑΝΙΑΤΗΣ

ΑΠΟΣΤΑΣΜΑ ΧΑΡΤΗ Γ.Υ.Σ. 64687 ΚΑΙ 1:5.000

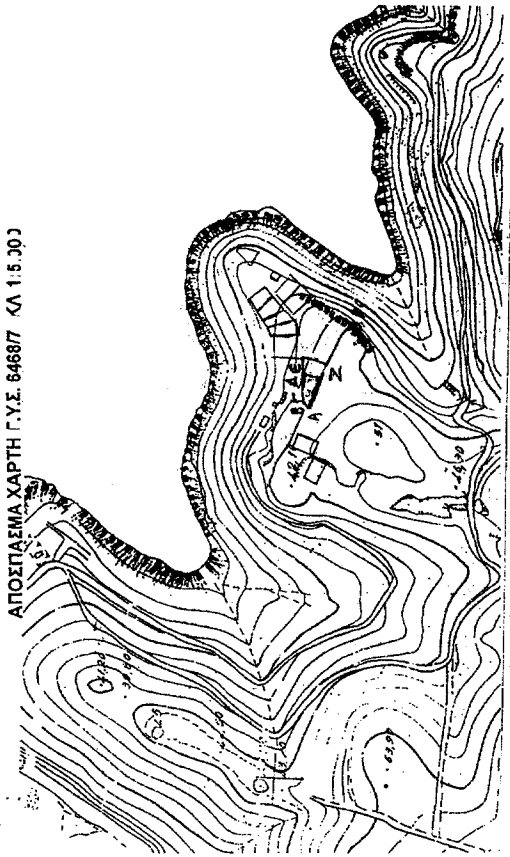

Ακριβές Αντίγραφο  
Αν. Παρασκευή 24.8.2005  
Το Γραφείο Γραμματείας



Ευαγγ. Τσικνός Διπλ.

ΕΠΡΟΣΑΡΤΙΑΤΑΙ  
ΣΤΗΝ ΟΡΙΘ... 24.8.2005  
ΑΠΟΦΑΣΗ ΜΑΣ  
Αν. Παρασκευή 16.8.2005  
Ο Τεκ. Γραμματέας  
ΥΠΟΥΡΓΕΙΟΥ ΠΑΙΔΕΙΑΣ ΚΑΙ ΘΡΗΣΚΕΥΜΑΤΩΝ

Τ.Υ.

ΥΠΟΥΡΓΕΙΟ ΠΑΙΔΕΙΑΣ ΚΑΙ ΘΡΗΣΚΕΥΜΑΤΩΝ

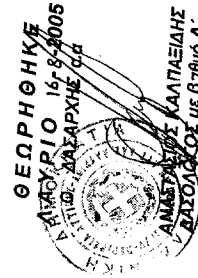

**ΣΧΕΔΙΑΓΡΑΜΜΑ**

Παράνομη κατάληψη και ανεπιτρεπτής αλλαγής κατά προορισμό χρήσης Δημόσιας Δασικής έκτασης Ε(Α,Β,Γ,Δ,Ε,Ζ,Α)=760,00τ.μ. στη θέση "Βίγνη Δασοκαλείου" περιφέρειας Δήμου Κεραιάς από τον Αναστάσιο ΦΙΛΙΠΠΟΥ του Ιωάννη και της Αναστασίας, κατοίκου Πόρτο Ράφτη (Άγιος Σπυριδώνας) του Δήμου Μαρκοπούλου Μεσογείων Αττικής οδός Γεωργίου Γρέγου 127.  
ΚΛΙΜΑΚΑ : 1 : 500

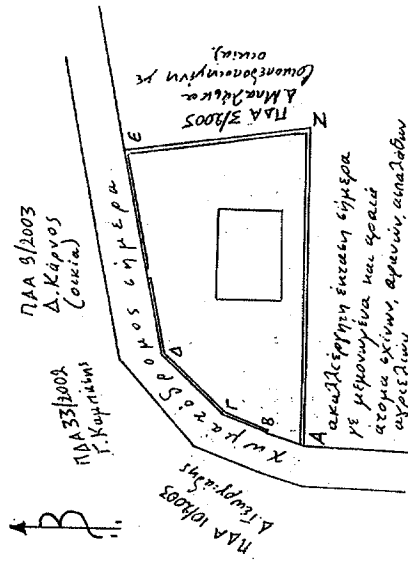

**ΕΘΝΙΚΟ ΤΥΠΟΓΡΑΦΕΙΟ**  
Για τεχνικούς λόγους στο σχεδιάγραμμα έγινε σπικρουνση κατά ποσοστό %

Συντάχθηκε με βάση το τοπογραφικό διάγραμμα που συνοδεύει την από ΔΥ2-8-2005 έκθεση αυτοψίας Δασοτόμου της Υπηρεσίας μας σε συ ιδιοσημό με το απόστασμα 64687 φύλλο χάρτου ΓΥΣ 1:5.000

ΛΑΥΡΙΟ 16-8-2005  
Ο ΣΥΝΤΑΞΑΣ  
Γεωργίου  
ΓΕΩΔΡΟΣ ΚΑΒΒΑΔΙΑΣ  
ΔΑΣΟΛΟΓΟΣ

Αριθ. 2808

(2)

Κήρυξη ως αναδασωτέας έκτασης εμβαδού 0,250 στρ. στη θέση «Μιχούλι» Περιφέρειας του Δήμου Γλυκών Νερών του Νομού Αττικής.

Ο ΓΕΝΙΚΟΣ ΓΡΑΜΜΑΤΕΑΣ ΠΕΡΙΦΕΡΕΙΑΣ  
ΑΤΤΙΚΗΣ

Έχοντας υπόψη:

1. Τις διατάξεις:

α) Του άρθρου 117 Παρ. 3 του Συντάγματος της Ελλάδος.

β) Του ν. 3200/1955 «περί διοικητικής αποκεντρώσεως» όπως αυτές τροποποιήθηκαν μεταγενέστερα.

γ) Του ν. 2503/1997 «Διοίκηση, οργάνωση, στελέχωση της Περιφέρειας κλπ».

δ) Του ν. 998/1979 «Περί προστασίας των Δασών και των Δασικών εν γένει εκτάσεων της Χώρας και ειδικότερα:

δα) Του άρθρου 41 παρ. 1.

δβ) Του άρθρου 38 παρ. 1.

ε) Του ν. 3208/2003 «Περί Προστασίας δασικών οικοσυστημάτων κτλ».

2. Τις εξής διαταγές του Υπουργείου Γεωργίας:

α) 160417/1180/9.7.1980.

β) 182447/3049/24.9.1980.

3. Την υπ' αριθμ. 7012/1.8.2005 πρόταση του αρμοδίου Δασαρχείου Πεντέλης σχετικά με την κήρυξη ως αναδασωτέας της αναφερόμενης στο θέμα έκτασης, αποφασίζουμε:

Κηρύσσουμε ως αναδασωτέα Δημόσια δασική έκταση εμβαδού 0,250 στρ. (διακοσίων πενήντα χιλιοστών του στρέμματος) που βρίσκεται στην θέση «Μιχούλι» Περιφέρειας του Δήμου Γλυκών Νερών του Νομού Αττικής, η οποία απεικονίζεται με στοιχεία οριογραμμής για το τμήμα Α «Α-Β-Γ-Δ-Α» και για το τμήμα Β «Ε-Ζ-Η-Θ-Ε» στο προσαρτημένο στη παρούσα Απόφαση μας διάγραμμα, η οποία αποτελεί αναπόσπαστο μέρος αυτής και έχει όρια:

Ανατολικά: Με Δημόσια δασική έκταση.

Δυτικά: Με Δημόσια δασική έκταση.

Βόρεια: Με Δημόσια δασική έκταση.

Νότια: Με Δημόσια δασική έκταση.

Σκοποί της κήρυξης της ανωτέρω έκτασης ως αναδασωτέας είναι, η διατήρηση του δασικού χαρακτήρα αυτής, ο αποκλεισμός διάθεσης της για άλλη χρήση και η αποκατάσταση της καταστραφείσης στις 12 Ιουνίου 2005 από πυρκαγιά δασικής βλάστησης αποτελούμενης από πεύκα με ποσοστό κάλυψης >25%, αποτελούσης τμήμα ευρύτερης και μεγαλύτερης των 3,00 στρεμμάτων έκτασης δασικού χαρακτήρα.

Η απόφαση αυτή να δημοσιευθεί στην Εφημερίδα της Κυβερνήσεως.

Αγία Παρασκευή, 16 Σεπτεμβρίου 2005

Ο Γενικός Γραμματέας Περιφέρειας  
ΧΑΡΑΛΑΜΠΟΣ ΜΑΝΙΑΤΗΣ

ΠΡΟΣΑΡΤΑΤΑΙ

εις το υπ' αριθ. 7012/1-8-2005

απόφ. του Δασ. Αρχ. Πεντελ. Πεδ.

Τσαρκας 1-8-2005

**ΑΠΟΣΠΑΣΜΑ ΧΑΡΤΗ**

ΑΡ. ΦΥΛΛΟΥ 6456/1  
ΚΑ 1169035445  
ΚΛΙΜΑΚΑ 1:5000

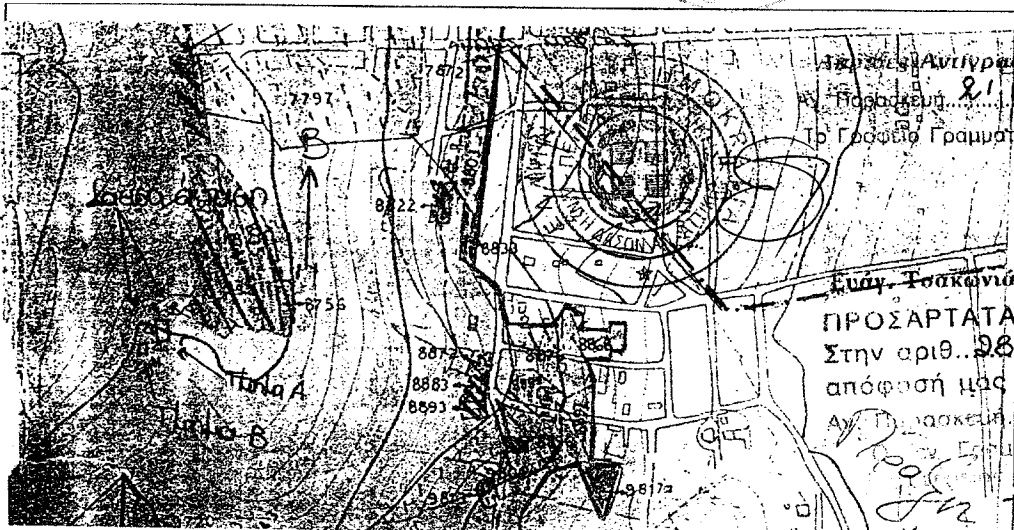
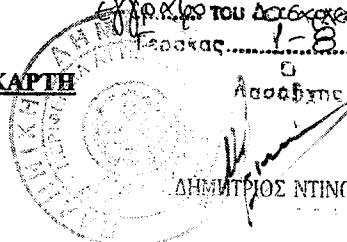

Αρ. Πρωτοκόλλου 21/09/05  
Τρ. Γραφείο Γραμματείας

Επαρ. Τσαρκωνιάτη  
ΠΡΟΣΑΡΤΑΤΑΙ  
στην αριθ. 2808/2005  
απόφ. μας

Αρ. Πρωτοκόλλου 16-9-05  
Τρ. Γραφείο Γραμματείας  
Αττικής  
Τ.Υ.

ΔΑΣΚΟΠΟΣ ΜΑΝΙΑΤΗΣ

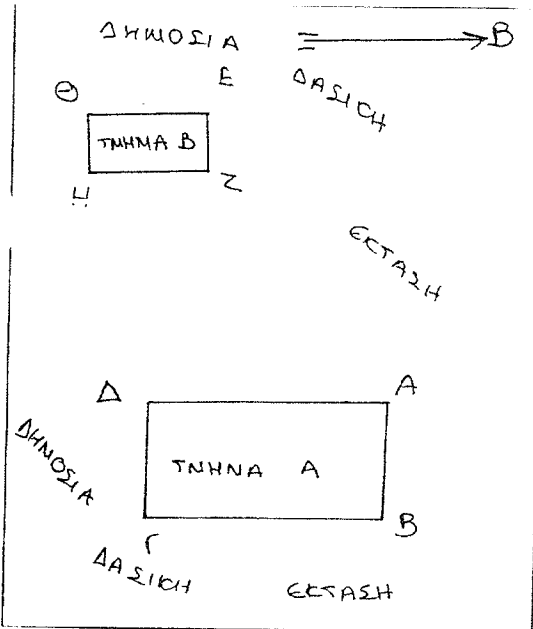

**ΤΟΠΟΓΡΑΦΙΚΟ ΔΙΑΓΡΑΜΜΑ**

Δημόσια Δασική έκταση που καταστράφηκε από πυρκαγιά στις 26/06/2005

στην θέση: ΜΙΧΟΛΙΑ  
Δήμου: ΛΑΜΙΩΝ Ν.Ε.ΡΟΜ.  
Εμβαδόν έκτασης: 2,250.57.  
Κλίμακα: 1:500

ΚΟΡΩΠΙ Ο.Ε. 10.9.2005  
Η Συντάκτρια

*Ντίνα Ζωή*  
Ντίνα Ζωή  
Δασσπόνος

**ΕΘΝΙΚΟ ΤΥΠΟΓΡΑΦΕΙΟ**  
Για τεχνικούς λόγους στο σχεδιάγραμμα έγινε σμίκρυνση κατά ποσοστό 70 %

Αριθ. 2692

(3)

Κήρυξη ως αναδασωτέας έκτασης εμβαδού 0,445 στρ. στη θέση «Βίντζι - Δασκαλειό» Περιφέρειας του Δήμου Κερατέας του Νομού Αττικής.

Ο ΓΕΝΙΚΟΣ ΓΡΑΜΜΑΤΕΑΣ ΠΕΡΙΦΕΡΕΙΑΣ  
ΑΤΤΙΚΗΣ

Έχοντας υπόψη:

1. Τις διατάξεις:

α) Του άρθρου 117 Παρ. 3 του Συντάγματος της Ελλάδος.

β) Του ν. 3200/1955 «περί διοικητικής αποκεντρώσεως» όπως αυτές τροποποιήθηκαν μεταγενέστερα.

γ) Του ν. 2503/1997 «Διοίκηση, οργάνωση, στελέχωση της Περιφέρειας κλπ».

δ) Του ν. 998/1979 «Περί προστασίας των Δασών και των Δασικών εν γένει εκτάσεων της Χώρας και ειδικότερα:

δα) Του άρθρου 41 παρ. 1.

δβ) Του άρθρου 38 παρ. 1.

ε) Του ν. 3208/2003 «Περί Προστασίας δασικών οικοσυστημάτων κτλ».

2. Τις εξής διαταγές του Υπουργείου Γεωργίας:

α) 160417/1180/9.7.1980.

β) 182447/3049/24.9.1980.

3. Την υπ' αριθμ. 3723/6.7.2005 πρόταση του αρμοδίου Δασαρχείου Λαυρίου σχετικά με την κήρυξη ως αναδασωτέας της αναφερόμενης στο θέμα έκτασης, αποφασίζουμε:

Κηρύσσουμε ως αναδασωτέα Δημόσια δασική έκταση εμβαδού 0,445 στρ. (τετρακοσίων σαράντα πέντε χιλιοστών του στρέμματος) που βρίσκεται στην θέση «Βίντζι -

Δασκαλειό» Περιφέρειας του Δήμου Κερατέας του Νομού Αττικής, η οποία απεικονίζεται με στοιχεία οριογραμμής «Α, Β, Γ, Δ, Α» στο προσαρτημένο στη παρούσα Απόφαση μας διάγραμμα, η οποία αποτελεί αναπόσπαστο μέρος αυτής και έχει όρια:

Ανατολικά: Με παρανόμως εκχερσωθείσα Δημόσια δασική έκταση για την οποία έχει εκδοθεί το υπ' αριθμ. 404/10/7.2.1978 Π.Δ.Α.

Δυτικά: Με παρανόμως εκχερσωθείσα Δημόσια δασική έκταση για την οποία έχει εκδοθεί το υπ' αριθμ. 404/10/7.2.1978 Π.Δ.Α. και σήμερα είναι εν μέρει δασική - ημιβραχώδης έκταση.

Βόρεια: Με δασική - χορτολιβαδική - ημιβραχώδη έκταση σήμερα και πέραν αυτής θάλασσα.

Νότια: Με χωματόδρομο σήμερα.

Σκοποί της κήρυξης της ανωτέρω έκτασης ως αναδασωτέας είναι, η διατήρηση του δασικού χαρακτήρα αυτής, ο αποκλεισμός διάθεσης της για άλλη χρήση και η αποκατάσταση της καταστραφείσης κατά το χρονικό διάστημα από το έτος 1978 έως το έτος 1988 από εκχέρωση δασικής βλάστησης αποτελούμενης από σχίνα, πουρνάρια και άρκευθο με ποσοστό κάλυψης >25%, αποτελούσης τμήμα ευρύτερης και μεγαλύτερης των 3,00 στρεμμάτων έκτασης δασικού χαρακτήρα.

Η απόφαση αυτή να δημοσιευθεί στην Εφημερίδα της Κυβερνήσεως.

Αγία Παρασκευή, 16 Σεπτεμβρίου 2005

Ο Γενικός Γραμματέας Περιφέρειας  
ΧΑΡΑΛΑΜΠΟΣ ΜΑΝΙΑΤΗΣ

ΑΠΟΣΠΑΣΜΑ ΧΑΡΤΗ Γ.Υ.Σ. 6468/7 ΚΑΙ 1:5.000



**ΣΧΕΔΙΑΓΡΑΜΜΑ**

Παρόντης κατάληξης και ανεπίσημης αλλαγής κατά προορισμό χρήσης Δημοσίας Δασικής έκτασης Ε(Α,Β,Γ,Δ,Α)=445,70τ.μ. στη θέση "Βινιάς Δασκαλειού" περιφέρειας Διόλου Κερατέας από τον Κωνσταντίνο Λιάπη του Φραγκίσκου και της Παναγιώτης Κάτοικο Αθηνών(Αμπελόκηποι) οδός Εύστιας 6-8 ΚΑΙΜΑΚΑ : 1 : 500

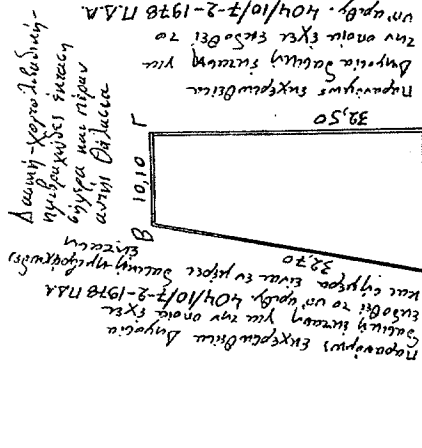

**ΠΡΟΣΑΡΤΑΙ**  
Στην αριθ. 2838/Αδδδ  
απόφαση μας  
Αν. Πιρρασκλή, Ι.Κ.Α.Σ.Σ.  
Ο Γεν. Γραμματέας  
της ανατολικής Αττικής  
Τ.Υ.

Ακριβές Αντίγραφο  
Αν. Πιρρασκλή, 21.09.05  
Γραφείο Γραμματέας  
Ευλόγ. Τσακωνόγλη

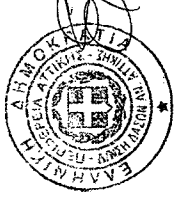

ΧΑΡΑΜΠΟΣ ΜΑΝΙΑΤΗΣ

**ΕΘΝΙΚΟ ΤΥΠΟΓΡΑΦΕΙΟ**  
Για τεχνικούς λόγους στο σχεδιάγραμμα έγινε αμείωση κατά ποσοστό 5%

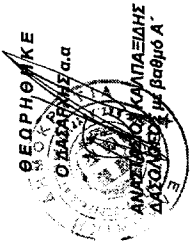

(Συμπλήθηκε σύμφωνα με το σχεδιάγραμμα που συνοδεύει την ΔΥ/7-12-2004 αναφορά του Δασαρχείου Λευτρού & το απόσπασμα φ. Χάρτη Γ.Υ.Σ 6468/7 κ.λ.1:5000 που συνοδεύει την ΔΥ/5-10-2004 αναφορά-φωτοερμηνεία της Υπηρεσίας μας.

ΛΑΥΡΙΟ 6-7-2005  
Ο ΣΥΝΤΑΞΑΣ  
ΘΕΟΔΩΡΟΣ ΚΑΒΒΑΔΙΑΣ  
ΔΑΣΟΛΟΓΟΣ

Αριθ. 2807

(4)

Κήρυξη ως αναδασωτέας έκτασης εμβαδού 0,120 στρ. στη θέση «Μεταλλεία» Περιφέρειας του Δήμου Γλυκών Νερών του Νομού Αττικής.

Ο ΓΕΝΙΚΟΣ ΓΡΑΜΜΑΤΕΑΣ ΠΕΡΙΦΕΡΕΙΑΣ  
ΑΤΤΙΚΗΣ

Έχοντας υπόψη:

1. Τις διατάξεις:

α) Του άρθρου 117 Παρ. 3 του Συντάγματος της Ελλάδος.

β) Του ν. 3200/1955 «περί διοικητικής αποκεντρώσεως» όπως αυτές τροποποιήθηκαν μεταγενέστερα.

γ) Του ν. 2503/1997 «Διοίκηση, οργάνωση, στελέχωση της Περιφέρειας κλπ».

δ) Του ν. 998/1979 «Περί προστασίας των Δασών και των Δασικών εν γένει εκτάσεων της Χώρας και ειδικότερα:

δα) Του άρθρου 41 παρ. 1.

δβ) Του άρθρου 38 παρ. 1.

ε) Του ν. 3208/2003 «Περί Προστασίας δασικών οικοσυστημάτων κτλ».

2. Τις εξής διαταγές του Υπουργείου Γεωργίας:

α) 160417/1180/9.7.1980.

β) 182447/3049/24.9.1980.

3. Την υπ' αριθμ. 7013/2.8.2005 πρόταση του αρμοδίου Δασαρχείου Πεντέλης σχετικά με την κήρυξη ως αναδα-

σωτέας της αναφερόμενης στο θέμα έκτασης, αποφασίζουμε:

Κηρύσσουμε ως αναδασωτέα Δημόσια δασική έκταση εμβαδού 0,120 στρ. (εκατόν είκοσι χιλιοστών του στρέμματος) που βρίσκεται στην θέση «Μεταλλεία» Περιφέρειας του Δήμου Γλυκών Νερών του Νομού Αττικής, η οποία απεικονίζεται με στοιχεία οριογραμμής «Α-Β-Γ-Δ-Α» στο προσαρτημένο στη παρούσα Απόφαση μας διάγραμμα, η οποία αποτελεί αναπόσπαστο μέρος αυτής και έχει όρια:

Ανατολικά: Με Δημόσια δασική έκταση.

Δυτικά: Με Δημόσια δασική έκταση.

Βόρεια: Με Δημόσια δασική έκταση.

Νότια: Με Δημόσια δασική έκταση.

Σκοποί της κήρυξης της ανωτέρω έκτασης ως αναδασωτέας είναι, η διατήρηση του δασικού χαρακτήρα αυτής, ο αποκλεισμός διάθεσης της για άλλη χρήση και η αποκατάσταση της καταστραφείσης στις 12 Ιουνίου 2005 από πυρκαγιά δασικής βλάστησης αποτελούμενης από πεύκα με ποσοστό κάλυψης >25%, αποτελούσης τμήμα ευρύτερης και μεγαλύτερης των 3,00 στρεμμάτων έκτασης δασικού χαρακτήρα.

Η απόφαση αυτή να δημοσιευθεί στην Εφημερίδα της Κυβερνήσεως.

Αγία Παρασκευή, 16 Σεπτεμβρίου 2005

Ο Γενικός Γραμματέας Περιφέρειας  
ΧΑΡΑΛΑΜΠΟΣ ΜΑΝΙΑΤΗΣ

ΠΡΟΣΑΡΤΑΤΑΙ  
 Στην αριθμ. 2807/2005  
 απόφασή μας  
 Αγ. Παρασκευή 16-9-05  
 Ο Γεν. Γραμματέας  
 Περιφέρειας Αττικής  
ΑΡ. ΦΥΛΛΟΥ 645611  
ΚΑ 1169035445  
ΚΛΙΜΑΚΑ 1:5000

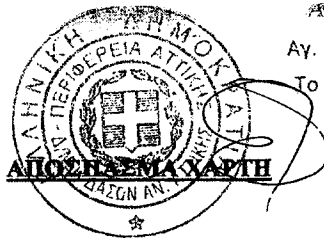

Αριθμός Απόφασης  
 Αγ. Παρασκευή 21.09.05  
 Το Γραφείο Γραμματείας

Ευάγ. Τσακωνιάτη

~~ΧΑΡΑΚΤΗΡΙΣΤΙΚΑ~~

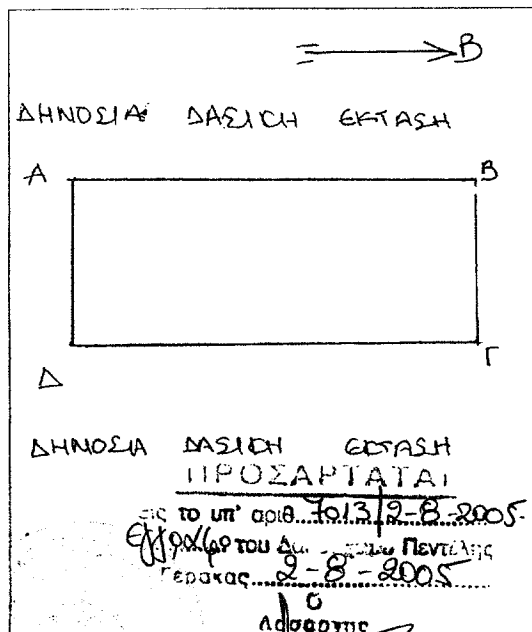
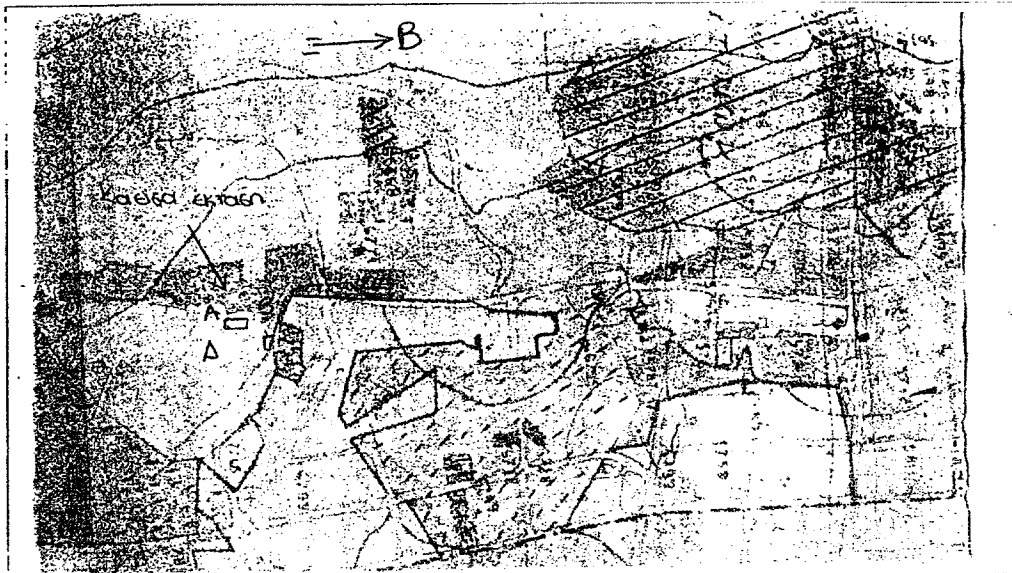

ΔΗΜΗΤΡΙΟΣ ΝΤΙΝΟΚΑΣ  
 ΔΑΣΟΛΟΓΟΣ με βαθμό ΔΙΠΛΗ

**ΤΟΠΟΓΡΑΦΙΚΟ ΔΙΑΓΡΑΜΜΑ**

Δημόσια Δασική εκταση που  
 καταστράφηκε από πυρκαγιά  
 στις 12/06/2005

στην θέση: Μεταξεία  
 Δήμου: Γλυκιά Νεφελ  
 Εμβαδόν έκτασης: 0,190 στρ  
 Κλίμακα: 1:250

ΚΟΡΩΠΙ 07./08./2005  
 Η ΣΥΝΤΑΚΤΟΙΣ

*Nina*  
**Ντινα Ζωή**  
 Δασοπόνος

**ΕΘΝΙΚΟ ΤΥΠΟΓΡΑΦΕΙΟ**  
 Για τεχνικούς λόγους στο σχεδιάγραμμα  
 έγινε σμίκρυνση κατά ποσοτό 78%