



# ΕΦΗΜΕΡΙΣ ΤΗΣ ΚΥΒΕΡΝΗΣΕΩΣ

## ΤΗΣ ΕΛΛΗΝΙΚΗΣ ΔΗΜΟΚΡΑΤΙΑΣ

ΤΕΥΧΟΣ ΤΕΤΑΡΤΟ

Αρ. Φύλλου 112

5 Μαρτίου 2010

### ΠΕΡΙΕΧΟΜΕΝΑ

#### ΑΠΟΦΑΣΕΙΣ

- Κήρυξη ως αναδασωτέας έκτασης συνολικού εμβαδού 3.538,36 τ.μ. στη θέση «Δεληγιάννη», Δ.Δ. Χαλ/τσας του Δήμου Φαρρών..... 1
- Κήρυξη ως αναδασωτέας εκτάσεως εμβαδού 3,418 στρεμμάτων στη θέση «Ανω Κάτω κλείσμα-Μπουγιάνο-Κοκύλα περιοχής Μενεγάτων Δ.Δ. Λακήθρας του Δήμου Λειβαθούς Νομού Κεφαλληνίας» ..... 2
- Κήρυξη ως αναδασωτέας έκτασης 355,74 τμ., στη θέση «Ανάληψη Παλαιοκάστρου» του Διακατεχόμενου δάσους Μ. Τιμίου Προδρόμου περιοχής Δήμου Μακεδονίδος..... 3

#### ΑΠΟΦΑΣΕΙΣ

- Αριθμ. 19757/936 (1)  
Κήρυξη ως αναδασωτέας έκτασης συνολικού εμβαδού 3.538,36 τ.μ. στη θέση «Δεληγιάννη», Δ.Δ. Χαλ/τσας του Δήμου Φαρρών.

#### Ο ΓΕΝΙΚΟΣ ΓΡΑΜΜΑΤΕΑΣ ΠΕΡΙΦΕΡΕΙΑΣ ΔΥΤΙΚΗΣ ΕΛΛΑΔΑΣ

- Έχοντας υπόψη:
1. Το άρθρο 117 παρ. 3 του Συντάγματος της Χώρας.
  2. Τις διατάξεις του Ν. 2503/97 «Διοίκηση, οργάνωση, στελέχωση της Περιφέρειας, ρύθμιση θεμάτων για την τοπική αυτοδιοίκηση και άλλες διατάξεις».
  3. Την αριθμ. 186/30-6-1998 απόφαση Γ.Γ.Π.Δ.Ε (ΦΕΚ 727/Β/16.07.98) «Άσκηση αρμοδιοτήτων Γενικού Γραμματέα Περιφέρειας Δυτ. Ελλάδας επί θεμάτων ΔΑΣΙΚΩΝ και μεταβίβαση του δικαιώματος υπογραφής στους Προϊσταμένους Υπηρεσιακών Μονάδων της Περιφέρειας».
  4. Την αριθμ. 11278/2005 απόφαση Γ.Γ.Π.Δ.Ε (ΦΕΚ 1434/Β/18.10.05) «Μεταβίβαση αρμοδιοτήτων και παροχή εξουσιοδότησης υπογραφής Αποφάσεων, εγγράφων, ενταλμάτων κλπ, «Με εντολή Γενικού Γραμματέα» στο Γενικό Διευθυντή της Περιφέρειας».

5. Τις διατάξεις του Ν. 998/79 «Περί προστασίας των Δασών και των δασικών εκτάσεων» και συγκεκριμένα:

- α) Του άρθρου 41 παρ. 1, όπως συμπληρώθηκε με τον Ν. 3208/2003.
- β) Του άρθρου 38 παρ. 2 Ν. 998/79.
- γ) Του άρθρου 70 παρ. 3 του Ν. 998/79, όπως αντικαταστάθηκε με τον Ν. 3208/2003.

6. Τις σχετικές δ/γές του Υπουργείου Γεωργίας.  
7. Την αριθμ. 14905/1605/08-02-2010 πρόταση του Δασαρχείου Πατρών «Περί κηρύξεως εκτάσεως ως αναδασωτέας» συνολικού εμβαδού 3.538,36 τμ. στη θέση «Δεληγιάννη», Δ.Δ. Χαλ/τσας, Δήμου Φαρρών του Ν. Αχαΐας, αποφασίζουμε:

Κηρύσσουμε ως Αναδασωτέα, με σκοπό την αποκατάσταση με φυσική αναγέννηση ή τεχνητή αναδάσωση της δασικής βλάστησης, τη δημόσια δασική έκταση με αειφυλλα-πλατύφυλλα (πρίνους-σχίνα), σε ποσοστό κάλυψης 70-80%, συνολικού εμβαδού 3.538,36 τ.μ. (τμήμα Α=2.483,64 τ.μ. και τμήμα Β=1.054,72 τ.μ.), που καταλήφθηκε παράνομα δια εκχερσώσεως από τον Ευάγγελο Δημ. Παπαλεξόπουλο, στη θέση «Δεληγιάννη», Δ.Δ. Χαλ/τσας του Δήμου Φαρρών, όπως αυτή περιγράφεται με τα τμήματα Α και Β τα οποία φαίνονται στο συνημμένο τοπογραφικό διάγραμμα, κλίμακας 1:1000, που αποτελεί αναπόσπαστο μέρος της απόφασης αυτής με όρια:

Τμήμα Α	Τμήμα Β
Βόρεια: Με φερόμενο αγρό ιδίου	Με φερόμενο αγρό ιδίου
Νότια: Με φερόμενο αγρό ιδίου	Με φερόμενο αγρό ιδίου
Ανατολικά: Με Δασική έκταση	Με αγρό
Δυτικά: Με φερόμενο αγρό ιδίου	Με δασική έκταση

Η παρούσα ισχύει μετά τη κοινοποίησή της στο Δ.Δ. Χαλανδρίτσας και στο Δήμο Φαρρών, σύμφωνα με το άρθρο 37 του Ν. 3200/55.

Η απόφαση αυτή να δημοσιευθεί στην Εφημερίδα της Κυβερνήσεως.

Πάτρα, 19 Φεβρουαρίου 2010

Με εντολή Γενικού Γραμματέα Περιφέρειας  
Ο Γενικός Διευθυντής  
ΔΙΟΝΥΣΙΟΣ ΠΑΝΑΓΙΩΤΟΠΟΥΛΟΣ

Απόσπασμα χάρτη Γ.Υ.Σ.  
Αριθμός φύλλου: 6235.7

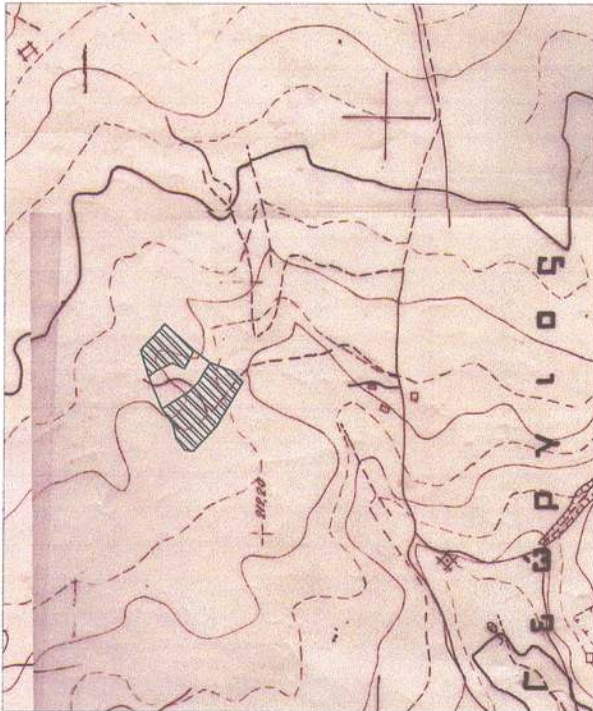

ανάσπαστα έκταση

**ΤΟΠΟΓΡΑΦΙΚΟ ΔΙΑΓΡΑΜΜΑ**

Δημόσια δασικής έκτασης, που εκχερσώθηκε παράνομα στη θέση "Δεληγιάννη" Δ.Δ. Χαλανδρίτσας Δήμου Φαρρών, συνολικού εμβαδού 3.538,36τ.μ. (Εμβαδόν τμήματος Α=2.483,64τ.μ. και τμήματος Β=1.054,72τ.μ.) από τον Παπαλέξοπουλο Ευάγγελο του Δημητρίου κάτοικο Μαστορέικων Χαλανδρίτσας.

ΑΝΗΚΕΙ ΣΤΗΝ ΑΡΙΘΜ. 19757/936/2010 ΑΠΟΦΑΣΗ Π.Δ.Ε.  
Αιμέδα Γεωργιανόπουλου

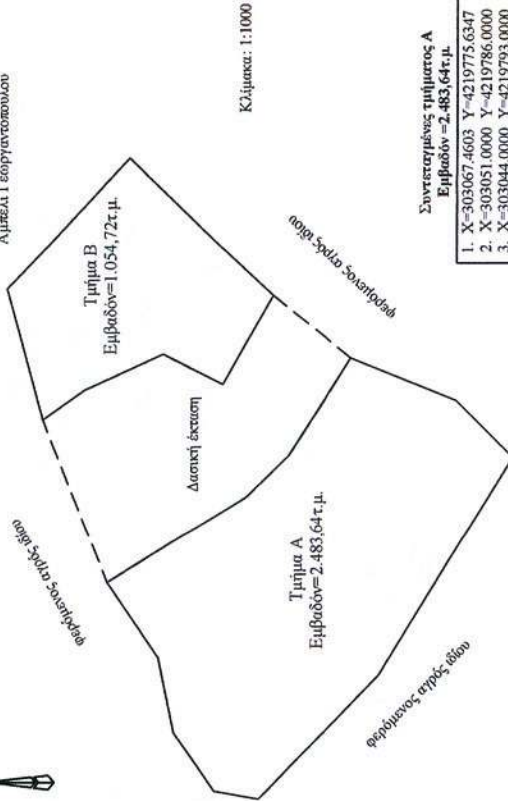

Κλίμακα: 1:1000

**ΕΘΝΙΚΟ ΤΥΠΟΓΡΑΦΕΙΟ**  
Για τεχνικούς λόγους στο σχεδιάγραμμα,  
έγινε σμίκρυνση, κατά ποσοστό 79%

Συντεταγμένες τμήματος Α  
Εμβαδόν = 2.483,64τ.μ.

1. X=303067,4603 Y=4219775,6347
2. X=303051,0000 Y=4219786,0000
3. X=303044,0000 Y=4219793,0000
4. X=303029,3176 Y=4219816,2039
5. X=303016,7243 Y=4219807,6508
6. X=303004,3046 Y=4219805,0639
7. X=302994,6151 Y=4219798,2856
8. X=302993,3211 Y=4219790,8557
9. X=303014,1362 Y=4219770,6914
10. X=303050,7798 Y=4219748,0215
11. X=303060,4578 Y=4219758,0173

Συντεταγμένες τμήματος Β  
Εμβαδόν = 1.054,72τ.μ.

1. X=303100,4102 Y=4219812,5911
2. X=303079,0000 Y=4219833,0000
3. X=303057,0000 Y=4219827,0000
4. X=303062,0000 Y=4219820,0000
5. X=303068,0000 Y=4219807,0000
6. X=303063,0000 Y=4219797,0000
7. X=303078,0000 Y=4219788,6196
8. X=303100,4102 Y=4219812,5911



ΠΑΤΡΑ 08-02-2010  
Οι Συντάκτες

Δημήτρακη Παρασκευή Δασοπόνος  
Καράϊσκος Κων/νος Δασοπόνος

Αριθμ. 878

(2)

Κήρυξη ως αναδασωτέας εκτάσεως εμβαδού 3,418 στρεμμάτων στη θέση «Άνω Κάτω κλείσμα-Μπουγιάνο-Κοκύλα περιοχής Μενεγάτων Δ.Δ Λακήθρας του Δήμου Λειβαθούς Νομού Κεφαλληνίας».

Η ΓΕΝΙΚΗ ΓΡΑΜΜΑΤΕΑΣ  
ΠΕΡΙΦΕΡΕΙΑΣ ΙΟΝΙΩΝ ΝΗΣΙΩΝ

Έχοντας υπόψη:

1. Τις περί Διοικητικής αποκέντρωσης διατάξεις του Ν.3200/55, όπως τροποποιήθηκε και συμπληρώθηκε μεταγενέστερα με το Ν.Δ. 532/70.

2. Τις διατάξεις του άρθρου 117 παρ. 3 του Συντάγματος.

3. Τις διατάξεις του Ν.998/79 «περί προστασίας των δασών και των δασικών εν γένει εκτάσεων της χώρας» και συγκεκριμένα:

α) Του άρθρου 38 παρ. 1

β) Του άρθρου 41 παρ. 1

4. Τις διατάξεις του Ν. 3208/2003 «Προστασία των δασικών οικοσυστημάτων, κατάρτιση δασολογίου, ρύθμιση εμπραγμάτων δικαιωμάτων επί δασών και δασικών εν γένει εκτάσεων και άλλες διατάξεις».

5. Τις διαταγές του Υπουργείου Γεωργίας αριθμ. α) 160417/1180/8-7-1980 και β) 182447/3049/24-9-1980

6. Τον Ν.2218/13-6-1994 «Περί ίδρυσης Νομαρχιακής Αυτοδιοίκησης, τροποποίησης διατάξεων για την πρωτοβάθμια αυτοδιοίκηση και την περιφέρεια και άλλες διατάξεις» όπως τροποποιήθηκε μεταγενέστερα με τον Ν. 2240/16-9-94.

7. Τον Ν. 2503/30-5-97 «Διοίκηση, οργάνωση, στελέχωση της περιφέρειας, ρύθμιση θεμάτων για την τοπική αυτοδιοίκηση και άλλες διατάξεις».

8. Την εισήγηση της Δ/σης Δασών Κεφαλληνίας με αριθμ. 230/14-1-2010 οποία προτείνεται η κήρυξη ως αναδασωτέας, της αναφερόμενης στο θέμα εκτάσεως, αποφασίζουμε:

Κηρύσσουμε αναδασωτέα, με σκοπό τη διατήρηση του δασικού χαρακτήρα αυτής, τον αποκλεισμό διάθεσής της για άλλη χρήση και την αποκατάσταση της καταστραφείσας δασικής βλάστησης με φυσική αναγέννηση, τη δασική έκταση που κάηκε, εμβαδού τριών στρεμμάτων και τετρακοσίων δέκα οκτώ τετραγωνικών μέτρων (3,418στρ.) που βρίσκεται στη θέση «Άνω Κάτω κλείσμα-Μπουγιάνο Κοκύλα περιοχής Μενεγάτων Δ.Δ Λακήθρας του Δήμου Λειβαθούς, Νομού Κεφαλληνίας» προσδιορίζεται από τα στοιχεία Α, Β, Γ, Δ, Ε, Ζ, Η, Ι, 2, 3, 4, 5, Η, Θ, Ι, Κ, Α, Α. όπως φαίνεται στο συνημμένο απόσπασμα χάρτη Γ.Υ.Σ κλίμακας 1:5000 με διαγράμμιση το οποίο αποτελεί αναπόσπαστο μέρος της απόφασης αυτής και ορίζεται ως εξής:

Ανατολικά: Με δρόμο

Δυτικά: Με δασική και μη δασική έκταση

Βόρεια: Με δασική έκταση

Νότια: Με δασική και μη δασική έκταση

Η απόφαση αυτή να δημοσιευθεί στην Εφημερίδα της Κυβερνήσεως.

Κέρκυρα, 9 Φεβρουαρίου 2010

Η Γενική Γραμματέας Περιφέρειας  
Β. ΑΛΕΞΑΝΔΡΙΔΟΥ

ΕΛΛΗΝΙΚΗ ΔΗΜΟΚΡΑΤΙΑ		Ανήκει στην αριθμ.: 878/9-2-2010
ΠΕΡΙΦΕΡΕΙΑ ΙΟΝΙΩΝ ΝΗΣΙΩΝ		Απόφαση Γενικού Γραμματέα Π.Ι.Ν.
Δ/ΝΣΗ ΔΑΣΩΝ ΚΕΦ/ΝΙΑΣ		ΑΠΟΣΠΑΣΜΑ ΧΑΡΤΗΓΥΣ αριθμ.: 6133/5 & 6132/6
		ΔΗΜΟΣ: ΛΕΙΒΑΘΟΥΣ
		ΘΕΣΗ: Άνω κάτω κλείσμα - Μπουγιάνο-Κοκύλα περιοχής ΜΕΝΕΓΑΤΩΝ Δ.Δ. ΛΑΚΗΘΡΑΣ
		ΚΑΙΜΑΚΑ: 1:5.000
<b>ΥΠΟΜΝΗΜΑ:</b> Καμένη δασική έκταση εμβαδού 3,418 στρεμμάτων με στοιχεία Α,Β,Γ,Δ,Ε,Ζ,Η,Ι,Κ,Λ,Α		
ΘΕΩΡΗΘΗΚΕ Κέρκυρα ..... 9-2-2010	ΘΕΩΡΗΘΗΚΕ Αργοστόλι 14-1-2010	Αργοστόλι 14-1-2010
- Η - ΓΕΝΙΚΗ ΓΡΑΜΜΑΤΕΑΣ	Με Ε.Γ.Γ.Π.Π.Ν. Η ΠΡΟΪΣΤΑΜΕΝΗ Δ/ΝΣΗΣ ΔΑΣΩΝ Άννα Λύττα Δασολόγος	- Η - ΣΥΝΤΑΚΤΡΙΑ ΑΛΕΞΑΝΔΡΟΥΔΟΥ ΔΗΜΗΤΡΑ ΔΑΣΟΠΟΝΟΣ
ΒΑΣΙΛΙΚΗ ΑΛΕΞΑΝΔΡΙΔΟΥ		

ΕΛΕΝΗ ΤΣΑΝΑΤΟΥ  
ΔΑΣΟΠΟΝΟΣ

**ΕΘΝΙΚΟ ΤΥΠΟΓΡΑΦΕΙΟ**  
 Για τεχνικούς λόγους στο σχεδιάγραμμα,  
 έγινε σμίκρυνση, κατά ποσοστό 83%

Αριθμ. 307

(3)

Κήρυξη ως αναδασωτέας έκτασης 355,74 τμ., στη θέση «Ανάληψη Παλαιοκάστρου» του Διακατεχόμενου δάσους Μ. Τιμίου Προδρόμου περιοχής Δήμου Μακεδονίδος.

Ο ΓΕΝΙΚΟΣ ΓΡΑΜΜΑΤΕΑΣ  
ΠΕΡΙΦΕΡΕΙΑΣ ΚΕΝΤΡΙΚΗΣ ΜΑΚΕΔΟΝΙΑΣ

Έχοντας υπόψη:

1. Την παρ. 3 του 117 του Συντάγματος της χώρας.
2. Τις περί διοικητικής αποκέντρωσης διατάξεις του Ν. 3200/1955.
3. Τις διατάξεις του Ν. 998/79 «Περί προστασίας δασών και δασικών εν γένει εκτάσεων» και ειδικότερα:
  - α) του άρθρου 41 παρ. 1
  - β) του άρθρου 38 παρ. 1
  - γ) του άρθρου 70 όπως συμπληρώθηκε με το άρθρο 12 παρ. 2 του Ν. 2040/92 και αντικαταστάθηκε με την παράγραφο 15 του άρθρου 1 του Ν. 3208/03.
4. Τις διαταγές του Υπ. Γεωργίας:
  - α) 160417/1180/80,
  - β) 182447/3049/80,
  - γ) 154659/82
5. Τις διατάξεις του Ν. 2218/94 «Περί ίδρυσης Νομαρχιακής αυτοδιοίκησης κ.λπ.», και τα άρθρα 4 παρ. 7 και 6 του Ν. 2240/94 «Συμπλήρωση διατάξεων για τη Νομ. αυτ/ση κ.λπ.».
6. Το Ν. 2503/97 «Διοίκηση, οργάνωση, στελέχωση της Περιφέρειας κ.λπ.».
7. Την με αριθμ. 8063/23-10-2008 απόφαση του Γενικού Γραμματέα Περιφέρειας Κεντρικής Μακεδονίας «Ορισμός ει-

σηγητών και μεταβίβαση εξουσίας υπογραφής Μ.Ε.Γ.Γ.Π.Κ.Μ. κ.λπ.» (ΦΕΚ αριθμ. 2317/13-11-2008 τεύχος Β').

8. Την με αριθμ. 451/11.2.2010 πρόταση του Δασαρχείου Βέροιας περί κήρυξης αναδασωτέας της αναφερόμενης στο θέμα έκτασης, αποφασίζουμε

Κηρύσσουμε αναδασωτέα με σκοπό τη φυσική αναγέννηση της δασικής βλάστησης σε δασική έκταση εμβαδού 355,74 τ.μ. στη θέση «Ανάληψη Παλαιοκάστρου» του Διακατεχόμενου δάσους, Ι.Μ. Τιμίου Προδρόμου περιοχής Δήμου Μακεδονίδος, που διαπιστώθηκε στις 10-2-2010, ότι εκχερσώθηκε παράνομα.

Η έκταση αυτή προσδιορίζεται από τα στοιχεία 1,2,3,..., 10,12,1 όπως φαίνεται στο συνημμένο διάγραμμα.

Το τελευταίο μαζί με το απόσπασμα φύλλου δασικού χάρτη κλ. 1:50.000 όπου είναι σημειωμένη θέση της έκτασης, αποτελούν αναπόσπαστο μέρος της απόφασης αυτής.

Τα όρια της έκτασης είναι:

Ανατολικά: Διακατεχόμενο δάσος Ι.Μ.Τ. Προδρόμου

Δυτικά: Διακατεχόμενο δάσος Ι.Μ.Τ. Προδρόμου

Βόρεια: Διακατεχόμενο δάσος Ι.Μ.Τ. Προδρόμου

Νότια: Διακατεχόμενο δάσος Ι.Μ.Τ. Προδρόμου

Η απόφαση αυτή να δημοσιευθεί στην Εφημερίδα της Κυβερνήσεως.

Βέροια, 22 Φεβρουαρίου 2010

Με εντολή Γενικού Γραμματέα Περιφέρειας  
Ο Διευθυντής Δασών

ΙΟΡΔΑΝΗΣ ΟΥΖΟΥΝΙΔΗΣ

# ΤΟΠΟΓΡΑΦΙΚΟ ΔΙΑΓΡΑΜΜΑ

## ΚΛ. 1: 500

ΤΗΣ ΠΑΡΑΝΟΜΑ ΕΚΧΕΡΣΩΘΕΙΣΑΣ ΕΚΤΑΣΗΣ ΣΤΗ ΘΕΣΗ "ΑΝΑΛΗΨΗ ΠΑΛΑΙΟΚΑΣΤΡΟΥ" ΔΙΑΚ/ΝΟΥ ΔΑΣΟΥΣ Ι.Μ.Τ. ΠΡΟΔΡΟΜΟΥ

Εμβα. (1,2,3,4,5,6,7,8,9,10,11,12) = 355.74 τ.μ.

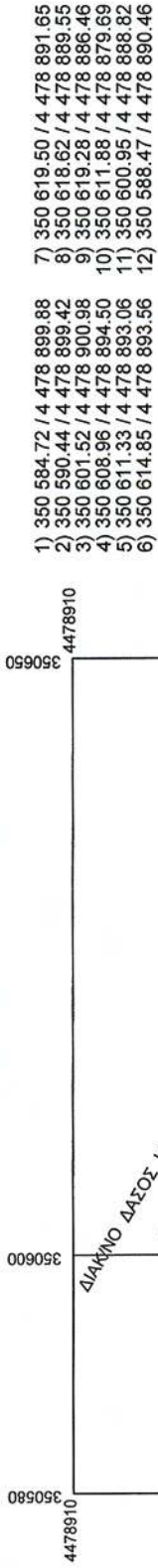

ΑΠΟΣΠ.ΧΑΡΤ. ΓΕΝ. ΠΡΟΣ. ΤΗΣ Γ.Υ.Σ. 1:50000 (ΗΑΤΤ)

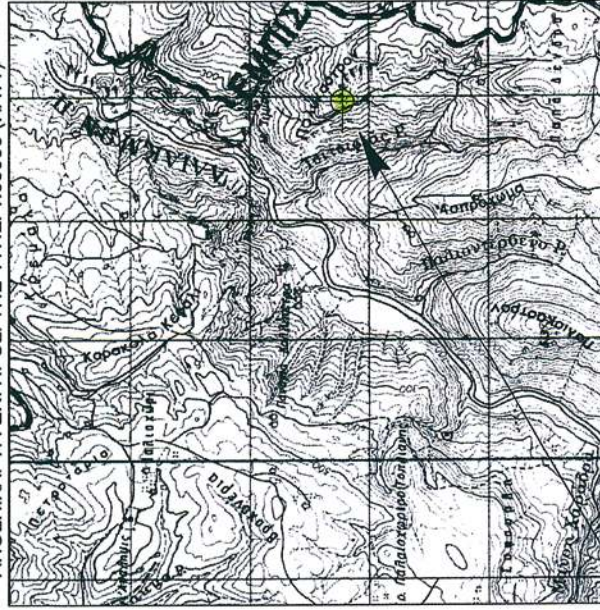

- 1) 350 584.72 / 4 478 899.88
- 2) 350 590.44 / 4 478 899.42
- 3) 350 601.52 / 4 478 900.98
- 4) 350 608.96 / 4 478 894.50
- 5) 350 611.33 / 4 478 893.06
- 6) 350 614.85 / 4 478 893.56
- 7) 350 619.50 / 4 478 891.65
- 8) 350 618.62 / 4 478 899.55
- 9) 350 619.28 / 4 478 896.46
- 10) 350 611.88 / 4 478 879.69
- 11) 350 600.95 / 4 478 888.82
- 12) 350 588.47 / 4 478 890.46

ΘΕΣΗ ΕΚΧΕΡΣΩΘΕΙΣΑΣ ΔΑΣΙΚΗΣ ΕΚΤΑΣΗΣ

ΘΕΩΡΗΘΗΚΕ

ΒΕΡΟΙΑ 10-02-2010

Ο ΔΑΣΑΡΧΗΣ

ΒΕΡΟΙΑ 10-02-2010

Ο ΣΥΝΤΑΚΤΗΣ

ΔΗΜΗΤΡΙΟΣ ΚΑΛΦΑΣ

ΔΑΣΟΛΟΓΟΣ ΜΕ Α ΒΑΘΜΟ

**ΕΘΝΙΚΟ ΤΥΠΟΓΡΑΦΕΙΟ**

Για τεχνικούς λόγους στο σχεδιάγραμμα, έγινε σμίκρυνση, κατά ποσοστό 79%



## ΕΘΝΙΚΟ ΤΥΠΟΓΡΑΦΕΙΟ

### ΕΦΗΜΕΡΙΣ ΤΗΣ ΚΥΒΕΡΝΗΣΕΩΣ

#### ΠΕΡΙΦΕΡΕΙΑΚΑ ΓΡΑΦΕΙΑ ΠΩΛΗΣΗΣ Φ.Ε.Κ.

ΘΕΣΣΑΛΟΝΙΚΗ - Βασ. Όλγας 227	23104 23956	ΛΑΡΙΣΑ - Διοικητήριο	2410 597449
ΠΕΙΡΑΙΑΣ - Ευριπίδου 63	210 4135228	ΚΕΡΚΥΡΑ - Σαμαρά 13	26610 89122
ΠΑΤΡΑ - Κορίνθου 327	2610 638109	ΗΡΑΚΛΕΙΟ - Πεδιάδος 2	2810 300781
ΙΩΑΝΝΙΝΑ - Διοικητήριο	26510 87215	ΜΥΤΙΛΗΝΗ - Πλ. Κωνσταντινουπόλεως 1	22510 46654
ΚΟΜΟΤΗΝΗ - Δημοκρατίας 1	25310 22858		

#### ΤΙΜΗ ΠΩΛΗΣΗΣ ΦΥΛΛΩΝ ΤΗΣ ΕΦΗΜΕΡΙΔΟΣ ΤΗΣ ΚΥΒΕΡΝΗΣΕΩΣ

##### Σε έντυπη μορφή

- Για τα Φ.Ε.Κ. από 1 μέχρι 16 σελίδες σε 1 €, προσαυξανόμενη κατά 0,20 € για κάθε επιπλέον οκτασέλιδο ή μέρος αυτού.
- Για τα φωτοαντίγραφα Φ.Ε.Κ. σε 0,15 € ανά σελίδα.

##### Σε μορφή DVD/CD

Τεύχος	Ετήσια έκδοση	Τριμηνιαία έκδοση	Μηνιαία έκδοση	Τεύχος	Ετήσια έκδοση	Τριμηνιαία έκδοση	Μηνιαία έκδοση
Α'	150 €	40 €	15 €	Α.Α.Π.	110 €	30 €	-
Β'	300 €	80 €	30 €	Ε.Β.Ι.	100 €	-	-
Γ'	50 €	-	-	Α.Ε.Δ.	5 €	-	-
Υ.Ο.Δ.Δ.	50 €	-	-	Δ.Δ.Σ.	200 €	-	20 €
Δ'	110 €	30 €	-	Α.Ε. - Ε.Π.Ε. και Γ.Ε.ΜΗ.	-	-	100 €

- Η τιμή πώλησης μεμονωμένων Φ.Ε.Κ. σε μορφή cd-rom από εκείνα που διατίθενται σε ψηφιακή μορφή και μέχρι 100 σελίδες, σε 5 € προσαυξανόμενη κατά 1 € ανά 50 σελίδες.
- Η τιμή πώλησης σε μορφή cd-rom/dvd, δημοσιευμάτων μιας εταιρείας στο τεύχος Α.Ε.-Ε.Π.Ε. και Γ.Ε.ΜΗ. σε 5 € ανά έτος.

ΠΑΡΑΓΕΛΙΑ ΚΑΙ ΑΠΟΣΤΟΛΗ Φ.Ε.Κ.: Τηλεφωνικά: 210 4071010 - fax: 210 4071010 - internet: <http://www.et.gr>

#### ΕΤΗΣΙΕΣ ΣΥΝΔΡΟΜΕΣ Φ.Ε.Κ.

Τεύχος	Έντυπη μορφή	Ψηφιακή Μορφή	Τεύχος	Έντυπη μορφή	Ψηφιακή Μορφή
Α'	225 €	190 €	Α.Ε.Δ.	10 €	Δωρεάν
Β'	320 €	225 €	Α.Ε. - Ε.Π.Ε. και Γ.Ε.ΜΗ.	2.250 €	645 €
Γ'	65 €	Δωρεάν	Δ.Δ.Σ.	225 €	95 €
Υ.Ο.Δ.Δ.	65 €	Δωρεάν	Α.Σ.Ε.Π.	70€	Δωρεάν
Δ'	160 €	80 €	Ο.Π.Κ.	-	Δωρεάν
Α.Α.Π.	160 €	80 €	Α' + Β' + Δ' + Α.Α.Π.	-	450 €
Ε.Β.Ι.	65 €	33 €			

- Το τεύχος Α.Σ.Ε.Π. (έντυπη μορφή) θα αποστέλλεται σε συνδρομητές ταχυδρομικά, με την επιβάρυνση των 70 €, ποσό το οποίο αφορά τα ταχυδρομικά έξοδα.
- Για την παροχή πρόσβασης μέσω διαδικτύου σε Φ.Ε.Κ. προηγούμενων ετών και συγκεκριμένα στα τεύχη: α) Α, Β, Δ, Α.Α.Π., Ε.Β.Ι. και Δ.Δ.Σ., η τιμή προσαυξάνεται πέραν του ποσού της ετήσιας συνδρομής του 2007, κατά 40 € ανά έτος και ανά τεύχος και β) για το τεύχος Α.Ε.-Ε.Π.Ε. & Γ.Ε.ΜΗ., κατά 60 € ανά έτος παλαιότητας.

\* Η καταβολή γίνεται σε όλες τις Δημόσιες Οικονομικές Υπηρεσίες (Δ.Ο.Υ.). Το πρωτότυπο διπλότυπο (έγγραφο αριθμ. πρωτ. 9067/28.2.2005 2η Υπηρεσία Επιτρόπου Ελεγκτικού Συνεδρίου) με φροντίδα των ενδιαφερομένων, πρέπει να αποστέλλεται ή να κατατίθεται στο Εθνικό Τυπογραφείο (Καποδιστρίου 34, Τ.Κ. 104 32 Αθήνα).

\* Σημειώνεται ότι φωτοαντίγραφα διπλοτύπων, ταχυδρομικές Επιταγές για την εξόφληση της συνδρομής, δεν γίνονται δεκτά και θα επιστρέφονται.

\* Οι οργανισμοί τοπικής αυτοδιοίκησης, τα νομικά πρόσωπα δημοσίου δικαίου, τα μέλη της Ένωσης Ιδιοκτητών Ημερησίου Τύπου Αθηνών και Επαρχίας, οι τηλεοπτικοί και ραδιοφωνικοί σταθμοί, η Ε.Σ.Η.Ε.Α., τα τριτοβάθμια συνδικαλιστικά Όργανα και οι τριτοβάθμιες επαγγελματικές ενώσεις δικαιούνται έκπτωσης πενήντα τοις εκατό (50%) επί της ετήσιας συνδρομής (τρέχον έτος + παλαιότητα).

\* Το ποσό υπέρ Τ.Α.Π.Ε.Τ. [5% επί του ποσού συνδρομής (τρέχον έτος + παλαιότητα)], καταβάλλεται ολόκληρο (Κ.Α.Ε. 3512) και υπολογίζεται πριν την έκπτωση.

\* Στην Ταχυδρομική συνδρομή του τεύχους Α.Σ.Ε.Π. δεν γίνεται έκπτωση.

Πληροφορίες για δημοσιεύματα που καταχωρούνται στα Φ.Ε.Κ. στο τηλ.: 210 5279000.

Φωτοαντίγραφα παλαιών Φ.Ε.Κ.: Μάρνη 8 τηλ.: 210 8220885, 210 8222924, 210 5279050.

Οι πολίτες έχουν τη δυνατότητα ελεύθερης ανάγνωσης των δημοσιευμάτων που καταχωρούνται σε όλα τα τεύχη της Εφημερίδας της Κυβερνήσεως πλην εκείνων που καταχωρούνται στο τεύχος Α.Ε.-Ε.Π.Ε. και Γ.Ε.ΜΗ., από την ιστοσελίδα του Εθνικού Τυπογραφείου ([www.et.gr](http://www.et.gr)).

Οι υπηρεσίες εξυπηρέτησης πολιτών λειτουργούν καθημερινά από 08:00 μέχρι 13:00



\* 0 4 0 0 1 1 2 0 5 0 3 1 0 0 0 8 \*

**ΑΠΟ ΤΟ ΕΘΝΙΚΟ ΤΥΠΟΓΡΑΦΕΙΟ**

ΚΑΠΟΔΙΣΤΡΙΟΥ 34 \* ΑΘΗΝΑ 104 32 \* ΤΗΛ. 210 52 79 000 \* FAX 210 52 21 004  
ΗΛΕΚΤΡΟΝΙΚΗ ΔΙΕΥΘΥΝΣΗ: <http://www.et.gr> - e-mail: [webmaster.et@et.gr](mailto:webmaster.et@et.gr)