



04011142010030008



11149

ΕΦΗΜΕΡΙΣ ΤΗΣ ΚΥΒΕΡΝΗΣΕΩΣ

ΤΗΣ ΕΛΛΗΝΙΚΗΣ ΔΗΜΟΚΡΑΤΙΑΣ

ΤΕΥΧΟΣ ΤΕΤΑΡΤΟ

Αρ. Φύλλου 1114

20 Οκτωβρίου 2003

ΠΕΡΙΕΧΟΜΕΝΑ

ΑΠΟΦΑΣΕΙΣ

Καθορισμός περιοχής κατασκευής κτιρίου Κέντρου Ελέγχου Λειτουργίας στο σταθμό «Ειρήνη» της ΗΣΑΠ Α.Ε. στο Δήμο Αμαρουσίου (Ν. Αττικής) και καθορισμός όρων και περιορισμών δόμησης αυτού 1
Επικύρωση καθορισμού οριογραμμής ρέματος της Βιομηχανικής Περιοχής Κοζάνης του έργου «ΜΕΛΕΤΗ ΡΥΜΟΤΟΜΙΚΟΥ ΣΧΕΔΙΟΥ ΚΑΙ ΕΡΓΩΝ ΥΠΟΔΟΜΗΣ ΒΙ.ΠΕ. ΚΟΖΑΝΗΣ» 2

ΑΠΟΦΑΣΕΙΣ

Αριθ. 38386 (1)
Καθορισμός περιοχής κατασκευής κτιρίου Κέντρου Ελέγχου Λειτουργίας στο σταθμό «Ειρήνη» της ΗΣΑΠ Α.Ε. στο Δήμο Αμαρουσίου (Ν. Αττικής) και καθορισμός όρων και περιορισμών δόμησης αυτού.

ΟΙ ΥΠΟΥΡΓΟΙ ΠΕΡΙΒΑΛΛΟΝΤΟΣ, ΧΩΡΟΤΑΞΙΑΣ ΚΑΙ ΔΗΜΟΣΙΩΝ ΕΡΓΩΝ - ΜΕΤΑΦΟΡΩΝ ΚΑΙ ΕΠΙΚΟΙΝΩΝΙΩΝ

Έχοντας υπόψη :

1. Τις διατάξεις των παρ. 1 (εδ. β5) και 2 του άρθρου 7 του Ν. 2947/2001 «Θέματα Ολυμπιακής Φιλοξενίας, Έργων Ολυμπιακής Υποδομής και άλλες διατάξεις» (Α' 228).
2. Τις διατάξεις της παρ. 4 (εδα) του άρθρου 7 του Ν. 1955/1991 «Ίδρυση Εταιρείας με την επωνυμία «ΑΤΤΙΚΟ ΜΕΤΡΟ Ανώνυμος Εταιρεία» και ρύθμιση συναφών θεμάτων» (Α' 112), όπως συμπληρώθηκε με το άρθρο 17 του Ν. 2801/2000 «Ρυθμίσεις θεμάτων αρμοδιότητας του Υπουργείου Μεταφορών και Επικοινωνιών και άλλες διατάξεις» (Α' 46).
3. Τις διατάξεις του άρθρου 29Α του Ν. 1558/1985 «Κυβέρνηση και Κυβερνητικά Όργανα» (Α' 137) που προστέθηκε με το άρθρο 27 του Ν. 2081/1992 (Α' 154) και τροποποιήθηκε με την παραγρ. 2α του άρθρου 1 του Ν. 2469/1997 (Α' 38).
4. Την Υ6/31.10.2001 απόφαση Πρωθυπουργού και Υπουργού Περιβάλλοντος, Χωροταξίας και Δημοσίων Έργων «Ανάθεση αρμοδιοτήτων Υπουργού Περιβάλ-

λοντος, Χωροταξίας και Δημοσίων Έργων στους Υφυπουργούς Περιβάλλοντος, Χωροταξίας και Δημοσίων Έργων» (Β' 1484).

5. Η 18902/24.1.2003 (ΥΠΕΧΩΔΕ 3290/ 28.1.2003) αίτηση της Ανώνυμης Εταιρείας Ηλεκτρικών Σιδηροδρόμων Αθηνών - Πειραιώς (ΗΣΑΠ ΑΕ).

6. Την 96/2003 γνωμοδότηση του Κεντρικού Συμβουλίου, Χωροταξίας Οικισμού και Περιβάλλοντος.

7. Το γεγονός ότι από τις κανονιστικές διατάξεις αυτής της απόφασης δεν προκαλείται δαπάνη σε βάρος του κρατικού προϋπολογισμού και του προϋπολογισμού του οικείου Ο.Τ.Α., αποφασίζουμε:

1. Εντός της περιοχής παρέμβασης του σταθμού «ΕΙΡΗΝΗ» της ΗΣΑΠ Α.Ε. στο Δήμο Αμαρουσίου (Ν. Αττικής) που καθορίστηκε με την παρ. 1 του άρθρου 7 του Ν. 2947/2001 (Α' 228), οριοθετείται η περιοχή κατασκευής του κτιρίου του Κέντρου Ελέγχου Λειτουργίας όπως φαίνεται με μαύρη διακεκομμένη και εστιγμένη γραμμή στο σχετικό πρωτότυπο διάγραμμα σε κλίμακα 1:200 που θεωρήθηκε από τον Προϊστάμενο της Διεύθυνσης Τοπογραφικών Εφαρμογών με την 38386/2003 πράξη του που αντίτυπο σε φωτοσμίκρυνση δημοσιεύεται με την παρούσα απόφαση.

2.- Στο παραπάνω κτίριο επιτρέπονται οι χρήσεις:

α) Γραφεία, χώρος διάγνωσης, αίθουσα συσκέψεων, χώρος παραμονής προσωπικού.

β) Βοηθητικοί χώροι ηλεκτρονικού εξοπλισμού των εγκαταστάσεων (VPS,ATS-VICOS-KTY-SCADA).

Αποθήκες, WC, Αποδυτήρια

3. Οι όροι δόμησης του παραπάνω κτιρίου καθορίζονται ως εξής:

α) Μέγιστη επιφάνεια των κτιρίων: Τριακόσια (300) τ.μ.

β) Μέγιστο επιτρεπόμενο ύψος: Δέκα μέτρα και μισό (10,50μ.).

γ) Αριθμός ορόφων: Δύο (2) μη συμπεριλαμβανομένου του υπογείου.

4. Η απόφαση αυτή επέχει θέση οικοδομικής άδειας.

5. Η ισχύς της απόφασης αυτής αρχίζει από τη δημοσίευσή της στην Εφημερίδα της Κυβερνήσεως.

Η απόφαση αυτή να δημοσιευθεί στην Εφημερίδα της Κυβερνήσεως.

Αθήνα, 5 Σεπτεμβρίου 2003

ΟΙ ΥΠΟΥΡΓΟΙ

Η ΥΠΟΥΡΓΟΣ
ΠΕΡΙΒΑΛΛΟΝΤΟΣ ΧΩΡΟΤΑΞΙΑΣ
ΚΑΙ ΔΗΜΟΣΙΩΝ ΕΡΓΩΝ

ΡΟΔΟΥΛΑ ΖΗΣΗ

ΜΕΤΑΦΟΡΩΝ ΚΑΙ ΕΠΙΚΟΙΝΩΝΙΩΝ

ΧΡΙΣΤΟΣ ΒΕΡΕΛΗΣ



ΥΠΟΥΡΓΕΙΟ
ΠΕΡΙΒΑΤΗΝ, ΑΣΦΑΛΕΙΑΣ & ΑΕΡΙΑΣ ΕΝΕΡΓΕΙΑΣ

ΚΕΝΤΡΟ ΕΛΕΓΧΟΥ ΛΕΙΤΟΥΡΓΙΑΣ
Για την διασφάλιση της λειτουργίας του Κέντρου Ελέγχου Λειτουργίας (ΚΕΛ) του Στάθμου Έπληνης Λειτουργίας (ΣΕΛ) του ΑΣΠΑ Α.Ε. στην περιοχή της Αττικής, 5 χιλιόμετρα από τον ΣΤ. Σταθμό Λαμία/Αττική.

ΣΥΜΠΛΗΡΩΣΤΙΚΗ ΜΕΛΕΤΗ
ΓΙΑ ΤΗΝ ΑΝΕΓΚΛΙΣΗ ΚΑΙ ΤΗΝ ΛΕΙΤΟΥΡΓΙΑ ΤΗΣ ΚΑΤΑΣΤΑΣΗΣ ΤΟΥ ΚΕΛ ΤΗΣ ΑΣΠΑ Α.Ε.



ΠΡΟΪΚΤΙΟ
ΠΕΡΙΒΑΛΛΟΝΤΙΣ, ΧΩΡΟΤΑΞΙΑΣ & ΔΙΑΧΕΙΡΙΣΗΣ
Κέντρο Έπληρης Λειτουργίας - Κατασκευή στο Σταθμό Έπληρης Λειτουργίας ΑΣΠΑ Α.Ε. στο δ. Αττικής (Σ. Αττικής), 5 χιλιόμετρα από τον ΣΤ. Σταθμό Λαμία/Αττική.
11151/2003
Ι. Γαλανός

ΥΠΟΧΡΩΣΗ ΓΡΑΜΜΩΝ

ΠΟΛΙΤΙΣΤΙΚΟΙ ΚΩΔΙΚΟΙ ΤΙΤΛΟΥ & ΠΕΡΙΒΑΛΛΟΝΤΟΣ ΔΕΟΥ	Ρ.Ι.
ΕΠΙΧΕΙΡΗΣΙΑΚΑ	Ο.Τ.
ΠΡΟΓΡΑΜΜΑ ΠΡΟΒΛΕΨΕΩΣ	
ΑΝΑΦΟΡΑ ΣΤΗΝ ΠΡΟΒΛΕΨΕΩΣ	
ΠΡΟΓΡΑΜΜΑ ΔΕΙΞΕΩΣ	
ΚΑΤΑΣΤΑΣΗ	
ΥΠΟΧΡΩΣΗ ΕΠΙΧΕΙΡΗΣΙΑΚΩΝ ΚΑΤΑΣΤΑΣΕΩΝ	
ΥΠΟΧΡΩΣΗ ΕΠΙΧΕΙΡΗΣΙΑΚΩΝ ΚΑΤΑΣΤΑΣΕΩΝ	

ΗΛΕΚΤΡΙΚΟΙ ΣΤΑΘΜΟΙ ΑΘΗΝΩΝ - ΠΕΙΡΑΙΑΣ Α.Ε.
ΥΠΗΡΕΣΙΑ ΜΕΛΕΤΩΝ

ΜΕΛΕΤΗ	ΒΕΛΤΙΩΣΗ ΣΤΑΘΜΩΝ
ΣΤΑΘΜΟΣ ΈΠΛΗΝΗΣ ΚΕΝΤΡΟ ΕΛΕΓΧΟΥ ΛΕΙΤΟΥΡΓΙΑΣ	
ΤΟΠΟΓΡΑΦΙΚΟ	
ΠΟΛΥΔΟΜΙΚΟ ΚΑΘΕΣΤΩΣ ΠΕΡΙΒΑΛΛΟΝΤΟΣ ΧΩΡΟΥ - ΠΡΟΤΑΣΗ	
ΑΡΙΘΜΟΣ ΣΧΕΔΙΟΥ	0064.09.2/86
ΚΑΜΑΚΑ	1 / 280
ΣΥΝΤΑΧΗ	ΣΧΕΔΙΑΣΤΗΣ
Ι. ΓΑΛΑΝΟΣ	Α. ΚΑΥΚΑΝΙΩΤΗ
ΜΕΛΕΤΗ	ΕΚΔΟΣΗ
ΕΤΗΣΙΑ	ΜΗΝΙΑ
Α. Ε. 33/03	ΜΑΡΤΟΣ

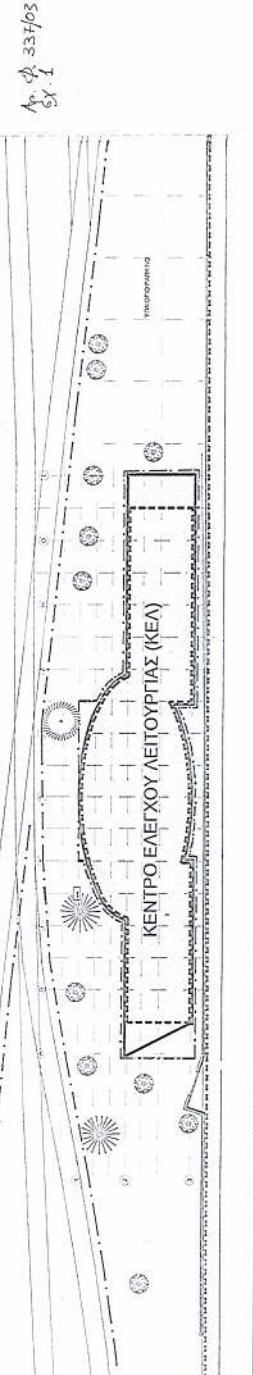

Αριθ. 4928

(2)

Επικύρωση καθορισμού οριογραμμής ρέματος της Βιομηχανικής Περιοχής Κοζάνης του έργου «ΜΕΛΕΤΗ ΡΥΜΟΤΟΜΙΚΟΥ ΣΧΕΔΙΟΥ ΚΑΙ ΕΡΓΩΝ ΥΠΟΔΟΜΗΣ ΒΙ.ΠΕ. ΚΟΖΑΝΗΣ».

Η ΓΕΝΙΚΗ ΓΡΑΜΜΑΤΕΑΣ
ΠΕΡΙΦΕΡΕΙΑΣ ΔΥΤΙΚΗΣ ΜΑΚΕΔΟΝΙΑΣ

Έχοντας υπόψη :

1. Τις διατάξεις του άρθρου 5 του Ν. 3010/2002 (ΦΕΚ 91 Α/22) περί καθορισμού των οριογραμμών υδατορεμάτων.
2. Την 2562/19.8.2003 απόφαση της Δ/σης Τεχν. Υπηρ. Ν.Α. Κοζάνης.
3. Τα θεωρημένα σχέδια (Γενική Οριζοντιογραφία, Οριζοντιογραφία, Μηκοτομή, Διατομές) της ΕΤΒΑ ΒΙ.ΠΕ Α.Ε.
4. Την Τεχνική Έκθεση - Υδραυλικοί Υπολογισμοί της Βιομηχανικής Περιοχής (ΒΙ.ΠΕ.) Κοζάνης.
5. Το οικ.3157 έγγραφο της Δ/σης Τεχν. Υπηρ. Ν.Α. Κοζάνης, αποφασίζουμε:

1. Εγκρίνουμε την οριογραμμή του ρέματος της Βιομηχανικής Περιοχής Κοζάνης του έργου «ΜΕΛΕΤΗ ΡΥΜΟΤΟΜΙΚΟΥ ΣΧΕΔΙΟΥ ΚΑΙ ΕΡΓΩΝ ΥΠΟΔΟΜΗΣ ΒΙ.ΠΕ. ΚΟΖΑΝΗΣ» όπως αυτή φαίνεται στα θεωρημένα, από την Δ/ση Τεχνικών Υπηρεσιών Ν.Α. Κοζάνης και από τον προϊστάμενο της Δ/σης Δημοσίων Έργων/Περιφ. Δυτ. Μακεδονίας, διαγράμματα σε κλίμακα 1:5.000 που συνοδεύουν την απόφαση αυτή, η οποία σημειώνεται με μπλε χρώμα στη συνημμένη σειρά της Γενικής Οριζοντιογραφίας.

2. Η ισχύς της παρούσης απόφασης άρχεται από τη δημοσίευσή της στην Εφημερίδα της Κυβερνήσεως.

Η απόφαση αυτή να δημοσιευθεί στην Εφημερίδα της Κυβερνήσεως.

Κοζάνη 19 Σεπτεμβρίου 2003

Η Γενική Γραμματέας Περιφέρειας
ΜΑΡΙΑ ΣΚΡΑΦΝΑΚΗ

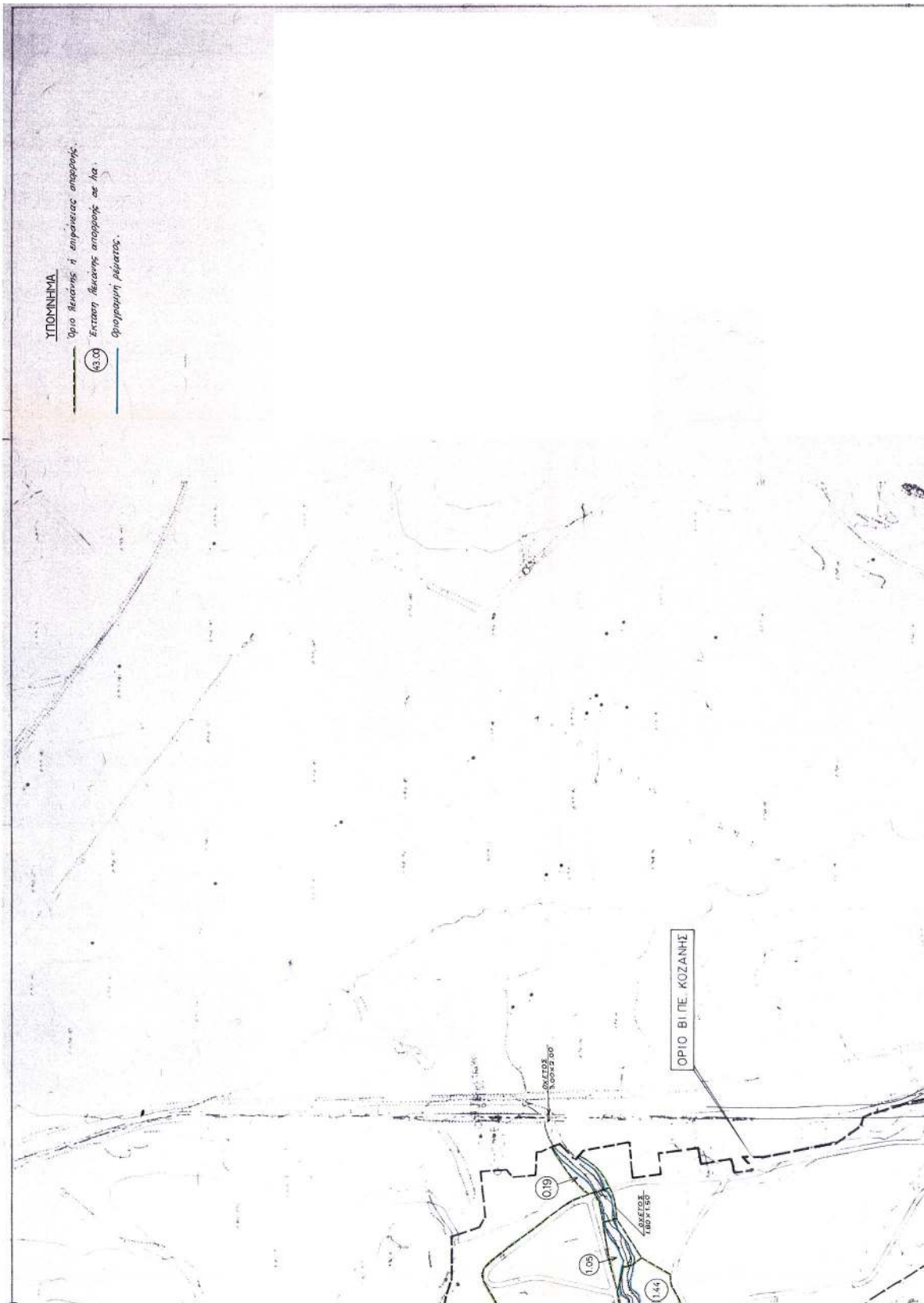

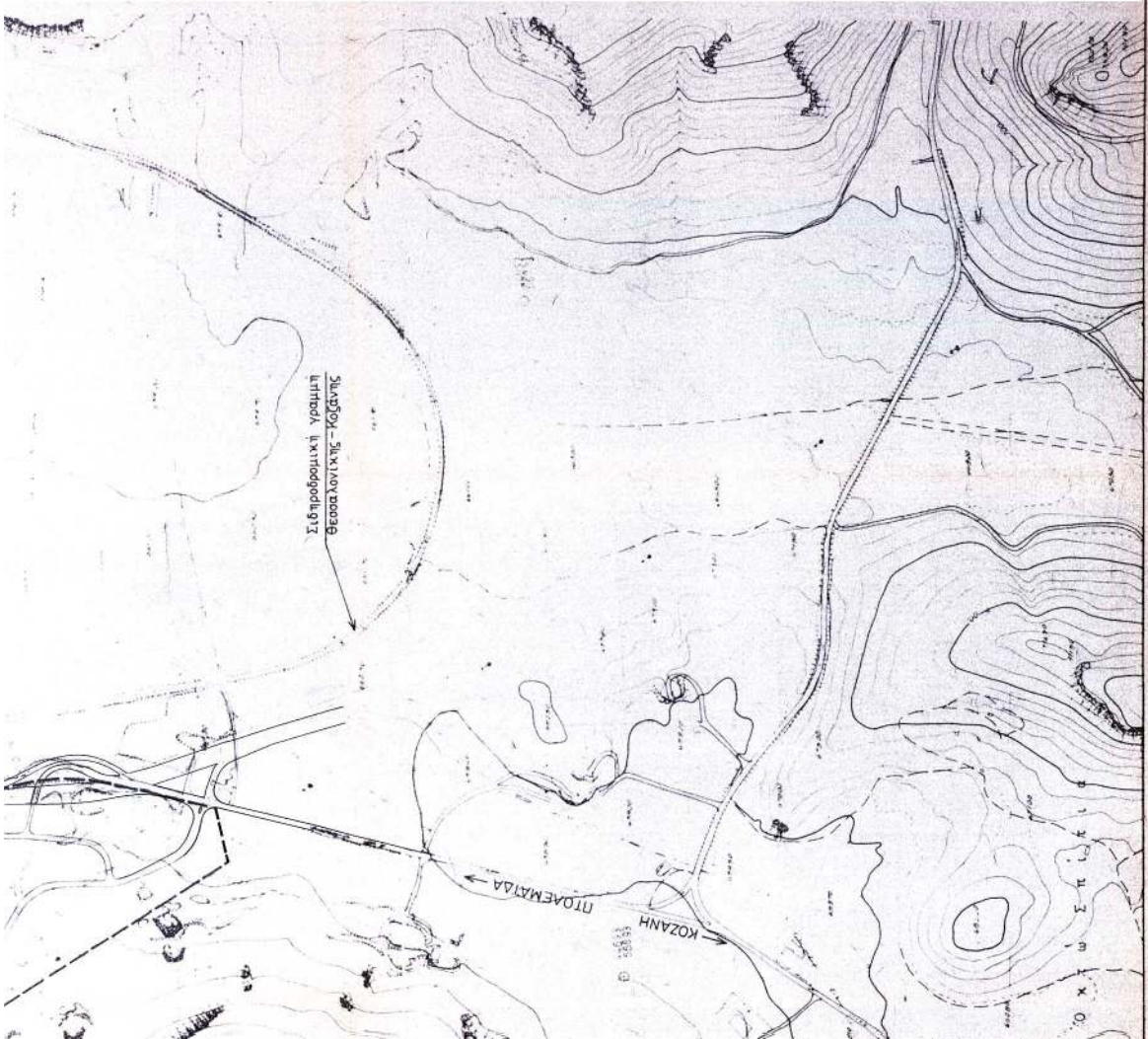

ΕΛΛΗΝΙΚΗ ΤΡΑΠΕΖΑ ΒΙΟΜΗΧΑΝΙΚΗΣ ΑΝΑΠΤΥΞΗΣ Κεντρικός τουρ έργο		ΕΛΛΗΝΙΚΗ ΤΡΑΠΕΖΑ ΒΙΟΜΗΧΑΝΙΚΗΣ ΑΝΑΠΤΥΞΗΣ Κεντρικός τουρ έργο	
έργο ανάδοχος μελέτης	ΜΕΛΕΤΗ ΡΥΘΟΤΟΜΙΚΟΥ ΣΧΕΔΙΟΥ ΚΑΙ ΕΡΓΩΝ ΥΠΟΘΕΣΗΣ ΒΛΠΣ ΚΟΖΑΝΗΣ Γ. ΛΟΥΛΑΣ & ΣΥΝΕΡΓΑΤΕΣ - Γεωγραφικός Μηχανικός Ε.Ε. Ν. ΑΣΚΟΥΠΙΤΗΣ - Γεωγράφος, Μηχανικός ΕΡΓΟΤΕΧΝΙΚΟ ΓΡΑΦΕΙΟ ΠΡΟΣ ΠΑΝΑΓΙΩΤΟΠΟΥΛΟΥ - Αρχιτέκτονας, Μηχανικός Β. ΜΠΑΛΑΒΑ		
Όνομα - σταθμός μελέτης	ΟΡΙ ΓΙΟΒΕΤΙΣΗ ΠΕΜΑΤΟΣ ΟΡΙΣΤΙΚΗ ΜΕΛΕΤΗ		
Τίτλος σχέδου ΑΝΤΙΣΤΡΑΦΟ	ΓΕΝΙΚΗ ΟΡΙΖΟΝΤΙΟΓΡΑΦΙΑ		
ΟΜΟΜΟΡΦΟΤΗΤΑ Γ. ΚΟΛΛΑΣ Ζ. ΛΑΛΑ	ΗΜΕΡΟΜΗΝΙΑ 15-1-98	ΥΠΟΓΡΑΦΗ 	Κλίμα 15006 ΟΡΙΣΤΙΚΟ ΥΠΟΓΡΑΦΗ
ΣΧΕΜΑΤΙΚΗ 	ΑΝΩΝΥΜΗ ΕΤΑΙΡΕΙΑ ΔΙΟΙΚΗΣΗΣ ΤΕΧΝΙΚΩΝ ΕΡΓΩΝ ΟΜΟΜΟΡΦΟΤΗΤΑ ΗΜΕΡΟΜΗΝΙΑ ΥΠΟΓΡΑΦΗΣ 15-1-98 ΥΠΟΓΡΑΦΗ 		
	ΔΙΕΥΘΥΝΣΗ ΠΕΡΙΦΕΡΕΙΑΚΗΣ ΑΝΑΠΤΥΞΗΣ & ΒΙΟΜΗΧΑΝΙΚΗΣ ΥΠΟΔΟΜΗΣ, ΕΠΙΧΕΙΡΗΣΗ ΕΠΙΧΕΙΡΗΣΗ		

Επιμελητής η Γραφείας

ΣΤΕΦΑΝΟΣ ΚΑΡΑΜΑΝΩΛΗΣ

ΚΑΡΑΜΑΝΩΛΗΣ ΣΤΕΦΑΝΟΣ

ΚΑΡΑΜΑΝΩΛΗΣ ΣΤΕΦΑΝΟΣ

ΚΑΡΑΜΑΝΩΛΗΣ ΣΤΕΦΑΝΟΣ

