



ΕΦΗΜΕΡΙΣ ΤΗΣ ΚΥΒΕΡΝΗΣΕΩΣ

ΤΗΣ ΕΛΛΗΝΙΚΗΣ ΔΗΜΟΚΡΑΤΙΑΣ

ΤΕΥΧΟΣ ΤΕΤΑΡΤΟ

Αρ. Φύλλου 108

8 Μαρτίου 2013

ΠΕΡΙΕΧΟΜΕΝΑ

ΑΠΟΦΑΣΕΙΣ

- Κήρυξη ως αναδασωτέας δημόσιας έκτασης Δάσους
εμβαδού τετρακοσίων έντεκα τετραγωνικών μέ-
τρων σαράντα τεσσάρων εκατοστών και έξη χι-
λιοστών (411,446 τ.μ), στην θέση «Μπελούσια» της
Τ. Κ Χρυσοβίτσας του Δήμου Μετσόβου Περιφε-
ρειακής Ενότητας Ιωαννίνων..... 1
- Κήρυξη ως αναδασωτέας έκτασης εμβαδού είκοσι
κόμμα εφτακοσίων εφτά (20,707) στρεμμάτων, στη
θέση «Πόρτες - Βασιλικά», Τοπ. Κοιν. Περιθειας,
Δημ. Ενοτ. Θιναλίου, Περιφ. Δήμου Κέρκυρας..... 2
- Κήρυξη ως αναδασωτέας δασικής έκτασης εμβαδού
0,780 στρεμμάτων που βρίσκεται στη περιοχή Βό-
βικες Δημοτικής Ενότητας Παλικής Δήμου Κεφα-
λονιάς Ν. Κεφαλληνίας, 3
- Κήρυξη ως αναδάσωτέας έκτασης εμβαδού. 2200 στρε-
μάτων που βρίσκεται στην περιοχή Αγίου Γεωργίου
Τοπικής Κοινότητας Μουσάτων Δημοτικής Ενότητας
Λειβαθούς Δήμου Κεφαλονιάς Ν. Κεφαλληνίας..... 4

ΑΠΟΦΑΣΕΙΣ

- Αριθμ. 7440/593 (1)
Κήρυξη ως αναδασωτέας δημόσιας έκτασης Δάσους
εμβαδού τετρακοσίων έντεκα τετραγωνικών μέτρων
σαράντα τεσσάρων εκατοστών και έξη χιλιοστών
(411,446 τ.μ), στην θέση «Μπελούσια» της Τ. Κ Χρυ-
σοβίτσας του Δήμου Μετσόβου Περιφερειακής Ενό-
τητας Ιωαννίνων.

Ο ΓΕΝΙΚΟΣ ΓΡΑΜΜΑΤΕΑΣ ΑΠΟΚΕΝΤΡΩΜΕΝΗΣ
ΔΙΟΙΚΗΣΗΣ ΗΠΕΙΡΟΥ - ΔΥΤΙΚΗΣ ΜΑΚΕΔΟΝΙΑΣ

Έχοντας υπόψη:

1. Τις διατάξεις:

α) Του Ν. 3852/2010 (ΦΕΚ 87 Α΄/7-6-2010) «Νέα Αρχι-
τεκτονική της Αυτοδιοίκησης και της Αποκεντρωμένης
Διοίκησης - Πρόγραμμα Καλλικράτης».

β) Του π.δ. 141/2010 (ΦΕΚ 234 Α΄/27-12-2010) «Οργανι-
σμός της Αποκεντρωμένης Διοίκησης Ηπείρου - Δυτικής
Μακεδονίας».

γ) Του άρθρου 117 παρ. 3 του Συντάγματος της Ελ-
λάδας.

δ) Του Ν. 998/1979 «Περί προστασίας δασών και δα-
σικών εν γένει εκτάσεων της χώρας» και συγκεκριμένα
τις διατάξεις των άρθρων 37, 38 παρ. 1 και 41 παρ. 1 και
3 όπως ισχύει σήμερα.

2. Τις υπ΄ αριθμ. 160417/1180/8-7-1980 και 182447/3049/24-
09-1980 διαταγές του Υπουργείου Γεωργίας.

3. Την υπ΄ αριθμ. 75097/6366/27-12-2012 απόφαση Γ.Γ.
Αποκ. Διοίκ. Ηπείρου Δυτ. Μακεδονίας

4. Την υπ΄ αριθμ. 7424/260/8-2-2013 αναφορά της Δ/σης
Δασών Ιωαννίνων, με την οποία προτείνεται η κήρυξη,
ως αναδασωτέας, της αναφερομένης στο θέμα έκτασης.

5. Την σύμφωνη γνώμη της Διεύθυνσης Συντονισμού
και Επιθεώρησης Δασών, αποφασίζουμε:

Κηρύσσουμε ως αναδασωτέα, με σκοπό να επανέλθει
στην πρότερα της κατάσταση με φυσική ή τεχνητή
αναδάσωση, την δημόσια έκταση Δάσους εμβαδού τε-
τρακοσίων έντεκα τετραγωνικών μέτρων σαράντα τεσ-
σάρων εκατοστών και έξη χιλιοστών (411,446 τ.μ), στην
θέση «Μπελούσια» της Τ. Κ Χρυσοβίτσας του Δήμου
Μετσόβου Περιφερειακής Ενότητας Ιωαννίνων, η οποία
εκχερσώθηκε παράνομα.

Η έκταση απεικονίζεται στο συνημμένο τοπογραφικό
διάγραμμα, της Δασολόγου Βασ. Τσακανίκα, υπαλλή-
λου Δασαρχείου Μετσόβου, με κλίμακα 1: 500 το οποίο
αποτελεί αναπόσπαστο μέρος της παρούσας απόφασης
με στοιχεία 1, 2, 3, 4, 5, 6, 7, 8, 9, 10, 1 και όρια ως εξής:

Βόρεια: Δημόσιο Δάσος.

Νότια: Δημόσιο Δάσος

Ανατολικά: Δημόσιο Δάσος

Δυτικά: Δημόσιο Δάσος

Η ανωτέρω έκταση που εκχερσώθηκε παράνομα,
εμπίπτει στην κατηγορία των εκτάσεων της παρ. 1 του
άρθρου 3 του Ν. 998/1979 «Περί προστασίας δασών και
δασικών εν γένει εκτάσεων της χώρας», όπως αυτός
τροποποιήθηκε και ισχύει σήμερα.

Με την απόφασή μας αυτή δεν προκαλείται δαπάνη
σε βάρος του κρατικού προϋπολογισμού.

Η απόφαση αυτή να δημοσιευθεί στην Εφημερίδα της
Κυβερνήσεως.

Ιωάννινα, 14 Φεβρουαρίου 2013

Ο Γενικός Γραμματέας
Αποκεντρωμένης Διοίκησης
ΗΛΙΑΣ ΘΕΟΔΩΡΙΔΗΣ



ΕΛΛΗΝΙΚΗ ΔΗΜΟΚΡΑΤΙΑ
ΑΠΟΚΕΝΤΡΩΜΕΝΗ ΔΙΟΙΚΗΣΗ
ΗΠΕΙΡΟΥ - ΔΥΤ. ΜΑΚΕΔΟΝΙΑΣ
ΓΕΝΙΚΗ ΔΙΕΥΘΥΝΣΗ ΔΑΣΩΝ & ΑΓΡ. ΥΠΟΘΕΣΕΩΝ
Δ/ΝΣΗ ΔΑΣΩΝ ΙΩΑΝΝΙΝΩΝ
ΔΑΣΑΡΧΕΙΟ ΜΕΤΣΟΒΟΥ

Ανήκει στην αριθμ. 7440/593/14-2-2013
απόφαση του Γενικού Γραμματέα Απ. Διοίκησης Ηπείρου-Δυτ. Μακεδονίας

Τοπογραφικό Διάγραμμα εκχερσωθείσας Δημόσιας έκτασης δάσους που κηρύσσεται αναδασωτέα στη θέση "Μπελούσια" περιφέρειας Τ.Κ.Χρυσοβίτσας Δήμου Μετσόβου Π.Ε. Ιωαννίνων εμβαδό (1-2-3-4-5-6-7-8-9-10-1)=411,446 τ.μ.

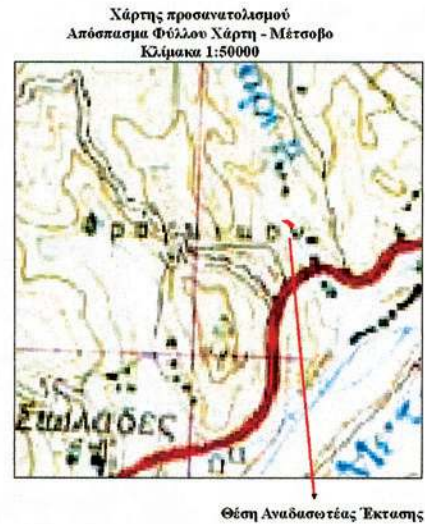
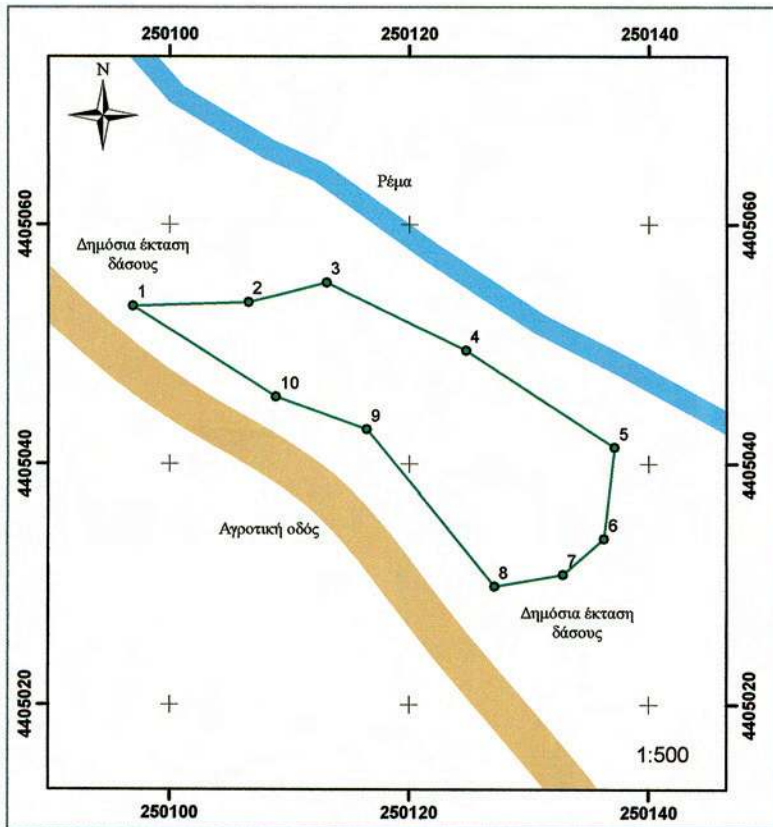

Σημεία	Συν_νεσ_X	Συν_νεσ_Y
1	250096,947	4405053,228
2	250106,588	4405053,580
3	250113,115	4405055,172
4	250124,781	4405049,497
5	250137,156	4405041,395
6	250136,262	4405033,790
7	250132,839	4405030,823
8	250127,130	4405029,844
9	250116,470	4405042,897
10	250108,902	4405045,658

Εμβαδό Αναδασωτέας Έκτασης = 411,446 τ.μ.

ΕΘΝΙΚΟ ΤΥΠΟΓΡΑΦΕΙΟ
Για τεχνικούς λόγους στο σχεδιάγραμμα,
έγινε σμίκρυνση, κατά ποσοστό 79%

Ιωάννινα 14-2-2013 Ο Γενικός Γραμματέας Απ. Διοίκησης Ηπείρου-Δυτ. Μακεδονίας ΗΛΙΑΣ ΘΕΟΔΩΡΙΔΗΣ	Ιωάννινα 13-2-2013 Ο Γενικός Δ/ντής Δασών & Αγροτικών Υποθέσεων ΔΗΜ. ΖΗΚΟΣ	Ιωάννινα 08-02-2013 Ο Προϊστάμενος της Δ/νσης Δασών Ιωαννίνων ΝΙΚ. ΠΑΝΑΓΟΥΤΙΜΙΟΥ Δασολόγος με Β' βαθμό	Μέτσοβο 8-2-2013 Ο Προϊστάμενος του Δασαρχείου Μετσόβου ΕΥΓ. ΣΙΟΥΤΑΣ Δασολόγος με Β' βαθμό	Μέτσοβο 8-2-2013 Η Συντάκτρια ΒΑΣ. ΤΣΑΚΑΝΙΚΑ Δασολόγος με Δ' βαθμό
--	---	---	--	---

Αριθμ. 15607/10523/π.ε. (2)
Κήρυξη ως αναδασωτέας έκτασης εμβαδού είκοσι κόμ-
μα εφτακοσίων εφτά (20,707) στρεμμάτων, στη θέση
«Πόρτες - Βασιλικά», Τοπ. Κοιν. Περιθειας, Δημ. Ενοτ.
Θιναλίου, Περιφ. Δήμου Κέρκυρας.

Ο ΓΕΝΙΚΟΣ ΓΡΑΜΜΑΤΕΑΣ
ΑΠΟΚΕΝΤΡΩΜΕΝΗΣ ΔΙΟΙΚΗΣΗΣ
ΠΕΛΛΟΠΟΝΗΣΟΥ - ΔΥΤΙΚΗΣ ΕΛΛΑΔΑΣ ΚΑΙ ΙΟΝΙΟΥ

Έχοντας υπόψη:

Τις διατάξεις:

1. Του άρθρου 117 παρ. 3 του Συντάγματος
2. Του Ν. 3200/1955 περί διοικ/κής αποκέντρωσης όπως τροποποιήθηκε και συμπληρώθηκε μεταγενέστερα με το Ν.Δ. 532/1970.
3. Του π.δ. 139/27-12-2010 (αριθμ. φύλλου 232 - Τεύχος Πρώτο) «περί Οργανισμού της Αποκεντρωμένης Διοίκησης Πελ/σου - Δυτ. Ελλάδας και Ιονίου».
4. Του Ν. 998/79 «περί προστασίας των δασών κ.λ.π.» και ειδικότερα α) του άρθρου 41 παρ. 1 β) του άρθρου 38 παρ. 1 όπως τροποποιήθηκαν μέχρι σήμερα.
5. Του Ν. 3208/2003 και του Ν. 3818/2010.
6. Τις διαταγές του Υπουργείου Γεωργίας: α) 160417/1180/8-7-1980, β) 182447/3049/24-9-1980
7. Την αριθμ. 15644/1520/1-3-2011 Απόφαση Γ.Γ. Αποκεντρωμένης Διοικ. Πελ/σου - Δυτ. Ελλάδας και Ιονίου με θέμα «Παράταση προθεσμίας κήρυξης εκτάσεων ως αναδασωτέων»

8. Την αριθμ. οικ. 14211/13077/6-12-2011 πρόταση της Δ/νσης Δασών Κέρκυρας σχετικά με την κήρυξη ως αναδασωτέας της αναφερόμενης στο θέμα έκτασης αποφασίζουμε:

Κηρύσσουμε ως αναδασωτέα την παραπάνω δασικού χαρακτήρα έκταση, συνολικού εμβαδού είκοσι κόμμα εφτακοσίων εφτά (20,707) στρεμμάτων. Η έκταση αυτή βρίσκεται στη θέση «Πόρτες - Βασιλικά», Τοπ. Κοιν. Περιθειας, Δημ. Ενοτ. Θιναλίου, Περιφ. Δήμου Κέρκυρας, απεικονίζεται με στοιχεία (1,2,3,....,13,14,1) στο προσαρτημένο στην παρούσα απόφαση μας Τοπογρ. Διάγραμμα και έχει όρια:

ΒΟΡΕΙΑ: Δασικού χαρακτήρα έκταση

ΝΟΤΙΑ: Ελαιοκτήματα.

ΑΝΑΤΟΛΙΚΑ: Χέρσοι αγροί

ΔΥΤΙΚΑ: Δρόμος - Ελαιοκτήματα

Σκοποί της κήρυξης της ανωτέρω έκτασης ως αναδασωτέας είναι η διατήρηση του δασικού χαρακτήρα αυτής, ο αποκλεισμός διάθεσής της για άλλη χρήση και η αποκατάσταση της καταστραφείσας από πυρκαγιά δασικής βλάστησης, αποτελούμενης από δρυ, σπάρτο, η οποία κατεστάλη στις 20-8-2012.

Η απόφαση αυτή να δημοσιευθεί στην Εφημερίδα της Κυβερνήσεως.

Πάτρα, 24 Ιανουαρίου 2013

Ο Γενικός Γραμματέας
Αποκεντρωμένης Διοίκησης
ΕΜΜΑΝΟΥΗΛ Α. ΑΓΓΕΛΑΚΑΣ

ΤΟΠΟΓΡΑΦΙΚΟ ΔΙΑΓΡΑΜΜΑ

Αναδασωτέας έκτασης, συνολικού εμβαδού 20,707 στρεμ., στις θέσεις "Πόρτες - Βασιλικά", Τ.Κ. Περιθείας Δ.Ε. Θινάλιου, Δήμου Κέρκυρας.

Κλίμακα 1: 2.000

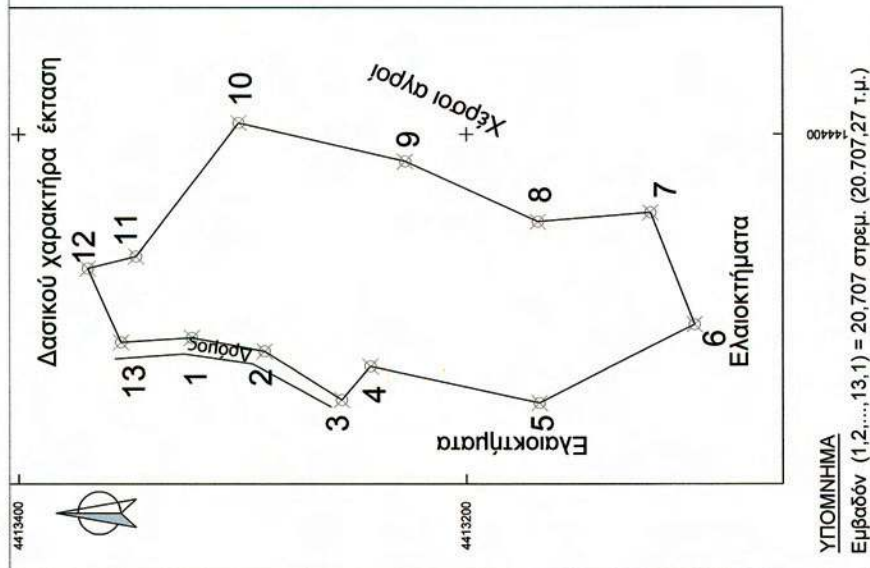

ΣΗΜΕΙΑ	X	Y
1	144306.49	4413354.25
2	144308.52	4413322.50
3	144302.43	4413290.09
4	144280.81	4413255.64
5	144295.68	4413242.81
6	144279.46	4413167.17
7	144314.60	4413097.61
8	144364.69	4413117.41
9	144360.54	4413167.85
10	144387.80	4413227.28
11	144405.14	4413301.57
12	144345.00	4413347.49
13	144339.60	4413369.10

Οι συντεταγμένες του κανόβαυ αναφέρονται στο γαλιεύτικό σύστημα αναφοράς ΕΓΣΑ '87

ΚΕΡΚΥΡΑ, 17/12/2012
Η ΣΥΝΤΑΚΤΡΙΑ

ΚΑΤΣΑΡΟΥ ΠΟΛΥΞΕΝΗ
ΔΑΣΟΠΟΝΟΣ

ΚΕΡΚΥΡΑ, 19/12/2012
Ο ΔΙΝΤΗΣ ΔΑΣΙΩΝ ΚΕΡΚΥΡΑΣ

ΚΑΝΤΑΣ ΣΠΥΡΟΣ
ΔΑΣΟΛΟΓΟΣ ΜΕ Β' ΒΑΘΜΟ

ΧΑΡΤΗΣ ΠΡΟΣΑΝΑΤΟΛΙΣΜΟΥ
ΚΛΙΜΑΚΑ 1:50.000

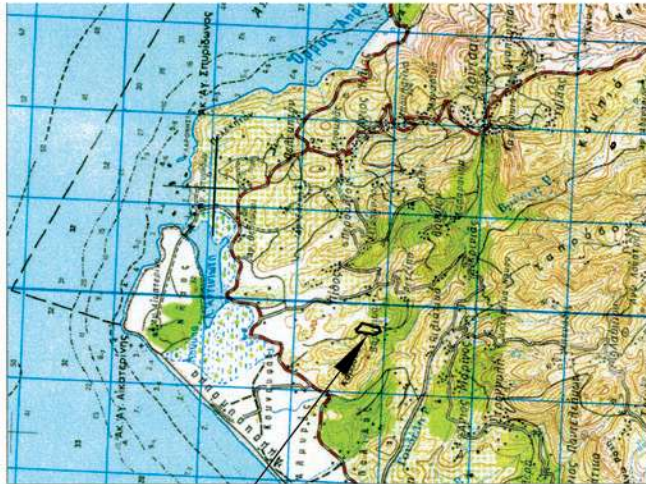

Το παρόν σήκει στη με αριθμό 16607/10523/π.ε./24-01-2013 απόφαση του Γ.Γ.Α.Π.Δ.Ε.&Ι.

Θέση έκτασης που κηρύσσεται ως αναδασωτέα

ΕΘΝΙΚΟ ΤΥΠΟΓΡΑΦΕΙΟ
Για τεχνικούς λόγους στο σχεδιάγραμμα, έγινε σμίκρυνση, κατά ποσοστό **59%**



ΚΕΡΚΥΡΑ, 24/01/2013
Ο ΓΕΝΙΚΟΣ ΓΡΑΜΜΑΤΕΑΣ
ΑΠΟΚΕΝΤΡΩΜΕΝΗΣ ΔΙΟΙΚΗΣΗΣ

ΑΓΓΕΛΑΚΑΣ ΕΜΜΑΝΟΥΗΛ

Αριθμ. 16287/2455

(3)

Κήρυξη ως αναδασωτέας δασικής έκτασης εμβαδού 0,780 στρεμμάτων που βρίσκεται στη περιοχή Βόβικες Δημοτικής Ενότητας Παλικής Δήμου Κεφαλονιάς Ν. Κεφαλληνίας.

Ο ΓΕΝΙΚΟΣ ΓΡΑΜΜΑΤΕΑΣ ΑΠΟΚΕΝΤΡΩΜΕΝΗΣ
ΔΙΟΙΚΗΣΗΣ ΠΕΛΟΠΟΝΝΗΣΟΥ -
ΔΥΤΙΚΗΣ ΕΛΛΑΔΟΣ ΚΑΙ ΙΟΝΙΟΥ

Έχοντας υπόψη:

1. Τις περί Διοικητικής αποκέντρωσης διατάξεις του Ν. 3200/55 (ΦΕΚ Α 97), όπως τροποποιήθηκε και συμπληρώθηκε μεταγενέστερα με το Ν.Δ. 532/70 (ΦΕΚ Α΄ 103)

2. Τις διατάξεις των άρθρων 24 παρ. 1 και 117 παρ. 3 του Συντάγματος.

3. Τις διατάξεις του Ν. 998/79 (ΦΕΚ Α 289) «περί προστασίας των δασών και των δασικών εν γένει εκτάσεων της χώρας» όπως τροποποιήθηκε και ισχύει σήμερα και συγκεκριμένα:

α) Του άρθρου 38 παρ. 1

β) Του άρθρου 41 παρ. 1

4. Τις διαταγές του Υπουργείου Γεωργίας αριθμ

α) 160417/1180/8-7-1980 και β) 182447/3049/24-9-1980

5. Τον Ν. 2218/1994 (ΦΕΚ Α΄ 90) «Περί ίδρυσης Νομαρχιακής Αυτοδιοίκησης, τροποποίησης διατάξεων για την πρωτοβάθμια αυτοδιοίκηση και την περιφέρεια και άλλες διατάξεις» όπως τροποποιήθηκε μεταγενέστερα με τον Ν. 2240/1994 (ΦΕΚ Α΄ 153).

6. Τις διατάξεις του Ν. 3852/2010 (ΦΕΚ 87/Α΄/7-6-2010) «Νέα Αρχιτεκτονική της Αυτοδιοίκησης και της Αποκεντρωμένης Διοίκησης-Πρόγραμμα Καλλικράτης»

7. Τις διατάξεις του π.δ. 139/2010 (ΦΕΚ 232/Α΄/27-12-2010) «Οργανισμός της Αποκεντρωμένης Διοίκησης Πελοποννήσου Δυτικής Ελλάδας και Ιονίου»

8. Την εισήγηση της Διεύθυνσης Δασών Κεφαλληνίας με αριθμ. 16281/2453/31-12-2012 με την οποία προτείνεται η κήρυξη ως αναδασωτέου, του αναφερόμενου στο θέμα δασικής έκτασης, αποφασίζουμε:

Κηρύσσουμε ως αναδασωτέο, με σκοπό τη διατήρηση του δασικού χαρακτήρα αυτού, τον αποκλεισμό της καταστραφείσας δασικής βλάστησης με φυσική αναγέννηση, τη δασική έκταση που κάηκε την 2-10-2012 από πυρκαγιά και περί ώρα 20:00 και 22:01 αντίστοιχα εμβαδού επτακοσίων ογδόντα τετραγωνικών μέτρων (0,78.0. στρεμ.) που βρίσκεται στη περιοχή Βόβικες Δημοτικής Ενότητας Παλικής Δήμου Κεφαλονιάς Ν. Κεφ/νιάς και προσδιορίζεται από τα στοιχεία Α-Β-Γ-Δ-Α. όπως φαίνεται στο συνημμένο απόσπασμα χάρτη Γ.Υ.Σ κλίμακας 1:5000 και ορίζεται ως εξής:

Ανατολικά: Με δασική έκταση

Δυτικά: Με δασική έκταση

Βόρεια: Με δασική έκταση

Νότια: Με δρόμο.

Κατά την ανωτέρω απόφαση δύναται να ασκηθεί αίτηση ακύρωσης κατά αυτής ενώπιον του Τριμελούς Διοικητικού Εφετείου Πατρών εντός εξήντα ημερών από την επομένη της δημοσίευσης ή κοινοποίησης αυτής.

Από τις διατάξεις της απόφασης αυτής δεν προκαλείται δαπάνη σε βάρος του Κρατικού Προϋπολογισμού.

Η απόφαση αυτή να δημοσιευθεί στην Εφημερίδα της Κυβερνήσεως.

Πάτρα, 23 Ιανουαρίου 2013

Ο Γενικός Γραμματέας
Αποκεντρωμένης Διοίκησης
ΕΜΜΑΝΟΥΗΛ ΑΓΓΕΛΑΚΑΣ

ΕΛΛΗΝΙΚΗ ΔΗΜΟΚΡΑΤΙΑ
 ΑΠΟΚΕΝΤΡΩΜΕΝΗ Δ/ΣΗ Π.Δ.ΕΛ. & Ι.
 ΓΕΝΙΚΗ Δ/ΣΗ ΔΑΣΩΝ & ΑΓΡΟΤΙΚΩΝ
 ΥΠΟΘΕΣΕΩΝ
 Δ/ΣΗ ΣΥΝ/ΣΜΟΥ & ΕΠΙΘ. ΔΑΣΩΝ
 Δ/ΣΗ ΔΑΣΩΝ ΚΕΦ/ΝΙΑΣ

Ανήκει στην αριθμ. : 16287/2013/23-1-2013
 Απόφαση Γ.Γ.Α.Δ.Π.Δ.ΕΛ. & Ι.
 ΑΠΟΣΠΑΣΜΑ ΧΑΡΤΩΝ Γ.Υ.Σ. με αριθμ. : 6121/4
 ΔΗΜΟΣ : ΚΕΦΑΛΟΝΙΑΣ
 Περιοχή Βόβικες, Δημοτικής Ενότητας Παλικής, Δήμου
 Κεφαλονιάς
 ΚΛΙΜΑΚΑ : 1 : 5.000

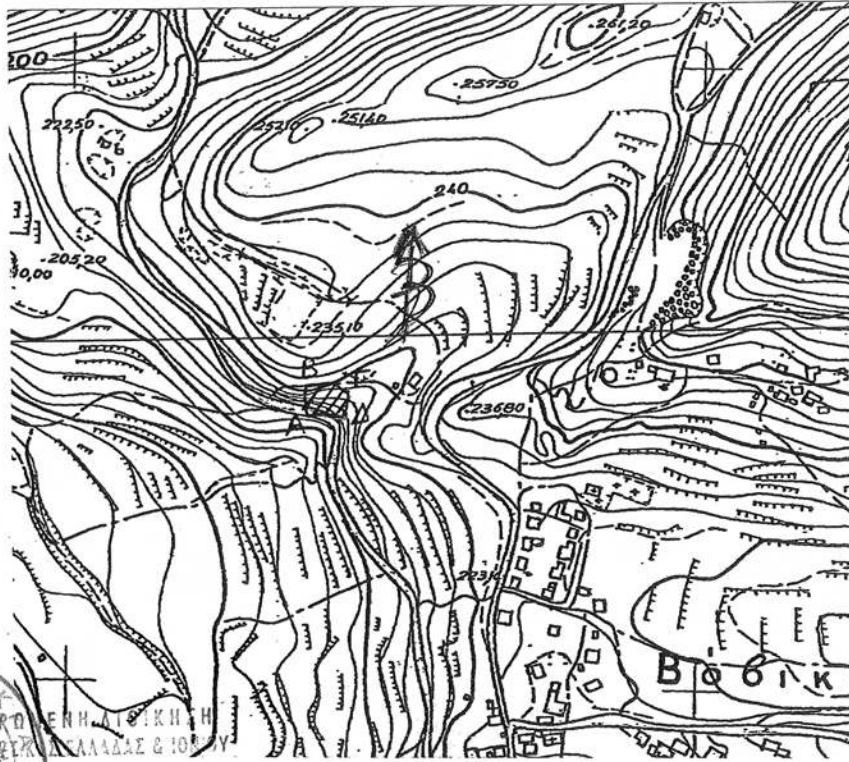

18-7-2013

ΥΠΟΜΝΗΜΑ
 Α.Β.Ρ.Α.-Α: Ορια καμένης δασικής έκτασης που κηρύσσεται αναδασωτέα συνολικού εμβαδού 0780 στρεμ.

ΠΡΟΣΤΑΣΙΑ
 1ου βαθμού

Αργοστόλι, 31-12-2012
 - Η -
 ΣΥΝΤΑΚΤΡΙΑ

 ΙΩΑΝΝΑΤΟΥ ΕΛΕΝΗ
 ΔΑΣΟΠΟΝΟΣ

ΘΕΩΡΗΘΗΚΕ
 Αργοστόλι, 31-12-2012
 Με εντολή Γ.Γ.Α.Δ.Π.Δ.ΕΛ. & Ι.
 Η Δ/ΝΤΡΙΑ ΔΑΣΩΝ

 ANNA ΛΥΤΡΑ
 ΔΑΣΟΛΟΓΟΣ

ΘΕΩΡΗΘΗΚΕ
 Πάτρα 23-1-2013
 Ο ΓΕΝΙΚΟΣ ΓΡΑΜΜΑΤΕΑΣ
 ΑΠΟΚΕΝΤΡΩΜΕΝΗΣ Δ/ΣΗΣ
 ΠΕΛ/ΝΗΣΟΥ - ΔΥΤ.ΕΛΛΑΔΟΣ
 & ΙΟΝΙΟΥ

 ΕΜΜΑΝΟΥΗΛ ΑΓΤΕΛΑΚΑΣ

ΕΘΝΙΚΟ ΤΥΠΟΓΡΑΦΕΙΟ
 Για τεχνικούς λόγους στο σχεδιάγραμμα,
 έγινε σμίκρυνση, κατά ποσοστό 83%

Αριθμ. 265/89

(4)

Κήρυξη ως αναδάσωτέας έκτασης εμβαδού 2.200 στρεμάτων που βρίσκεται στην περιοχή Αγίου Γεωργίου Τοπικής Κοινότητας Μουσάτων Δημοτικής Ενότητας Λειβαθούς Δήμου Κεφαλονιάς Ν. Κεφαλληνίας.

Ο ΓΕΝΙΚΟΣ ΓΡΑΜΜΑΤΕΑΣ ΑΠΟΚΕΝΤΡΩΜΕΝΗΣ
ΔΙΟΙΚΗΣΗΣ ΠΕΛΟΠΟΝΝΗΣΟΥ -
ΔΥΤΙΚΗΣ ΕΛΛΑΔΟΣ ΚΑΙ ΙΟΝΙΟΥ

Έχοντας υπόψη:

1. Τις περί Διοικητικής αποκέντρωσης διατάξεις του Ν. 3200/55 (ΦΕΚ 97Α/55), όπως τροποποιήθηκε και συμπληρώθηκε μεταγενέστερα με το Ν.Δ. 532/70

2. Τις διατάξεις του άρθρου 117 παρ. 3 του Συντάγματος.

3. Τις διατάξεις του Ν. 998/79 (ΦΕΚ 289Α/79) «περί προστασίας δασών και δασικών εν γένει εκτάσεων της χώρας και συγκεκριμένα:

α) Του άρθρου 38 παρ. 1

β) Του άρθρου 41 παρ. 1 και 3

4. Τις διαταγές του Υπουργείου Γεωργίας αριθμ
α) 160417/1180/8-7-1980 και β) 182447/3049/24-9-1980

5. Τον Ν. 2218/13-6-1994 (ΦΕΚ 90Α'/1994) «Περί ίδρυσης Νομαρχιακής Αυτοδιοίκησης, τροποποίησης διατάξεων για την πρωτοβάθμια αυτοδιοίκηση και την περιφέρεια και άλλες διατάξεις» όπως τροποποιήθηκε μεταγενέστερα με τον Ν. 2240/16-9-94.

6. Τις διατάξεις του Ν. 3852/2010 (ΦΕΚ 87/Α'/7-6-2010) «Νέα Αρχιτεκτονική της Αυτοδιοίκησης και της Αποκεντρωμένης Διοίκησης - Πρόγραμμα Καλλικράτης»

7. Τις διατάξεις του π.δ. 139/2010 (ΦΕΚ 232/Α'/27-12-2010) «Οργανισμός της Αποκεντρωμένης Διοίκησης Πελοποννήσου, Δυτικής Ελλάδας και Ιονίου».

8. Τις διατάξεις του Ν. 3208/2003 (ΦΕΚ 303/Α'/2003) «Προστασία των δασικών οικοσυστημάτων, κατάρτιση

δασολογίου, ρύθμιση εμπραγμάτων δικαιωμάτων επί δασών και δασικών εν γένει εκτάσεων και άλλες διατάξεις».

9. Την εισήγηση της Δ/νσης Δασών Κεφαλληνίας με αριθμ 262/87/4-1-2013 με την οποία προτείνεται η κήρυξη ως αναδάσωτέας, της αναφερόμενης στο θέμα έκτασης, αποφασίζουμε:

Κηρύσσουμε ως αναδάσωτέα, με σκοπό τη διατήρηση του δασικού χαρακτήρα αυτής, τον αποκλεισμό διάθεσής της για άλλη χρήση και την αποκατάσταση της καταστραφείσας δασικής βλάστησης με φυσική αναγέννηση, την έκταση που κάηκε την 12-9-2012 από πυρκαγιά, εμβαδού δύο στρεμμάτων και διακοσίων τετραγωνικών μέτρων (2.200 στρ.) που βρίσκεται στην περιοχή Αγίου Γεωργίου Τοπικής Κοινότητας Μουσάτων Δημοτικής Ενότητας Λειβαθούς Δήμου Κεφαλονιάς Ν. Κεφ/νιάς και προσδιορίζεται με διαγράμμιση στο συνημμένο χάρτηκλίμακας 1:5000 με αριθμ. 6133/6 και ορίζεται ως εξής:

Ανατολικά: Με δασική και μη δασική έκταση

Δυτικά: Με δρόμο

Βόρεια: Με δασική έκταση

Νότια: Με δασική έκταση

Κατά της απόφασης αυτής δύναται να ασκηθεί αίτηση ακύρωσης ενώπιον του (οικείου) τριμελούς Διοικητικού Εφετείου εντός εξήντα ημερών από την επομένη της δημοσίευσής ή κοινοποίησής της.

Από τις διατάξεις της απόφασης αυτής δεν προκαλείται δαπάνη σε βάρος του Κρατικού Προϋπολογισμού.

Η απόφαση αυτή να δημοσιευθεί στην Εφημερίδα της Κυβερνήσεως.

Πάτρα, 17 Ιανουαρίου 2013

Ο Γενικός Γραμματέας
Αποκεντρωμένης Διοίκησης
EMMANΟΥΗΛ ΑΓΓΕΛΑΚΑΣ

ΕΛΛΗΝΙΚΗ ΔΗΜΟΚΡΑΤΙΑ
 ΑΠΟΚΕΝΤΡΩΜΕΝΗ ΔΙΟΙΚΗΣΗ
 ΠΕΛΛΗΝΗΣΟΥ-ΔΥΤΙΚΗΣ ΕΛΛΑΔΟΣ & ΙΟΝΙΟΥ
 ΓΕΝΙΚΗ ΔΙΕΥΘΥΝΣΗ ΔΑΣΩΝ &
 ΑΓΡΟΤΙΚΩΝ ΥΠΟΘΕΣΕΩΝ
 Δ/ΝΣΗ ΣΥΝΤΟΝΙΣΜΟΥ & ΕΠΙΘΕΩΡΗΣΗΣ
 ΔΑΣΩΝ
 Δ/ΝΣΗ ΔΑΣΩΝ ΚΕΦ/ΝΙΑΣ

Ανήκει στην αριθμ. : 265/89/17-1-2013
 Απόφαση Γ.Γ.Α.Δ.Π.Δ.Ε.Λ. & Ι.

ΑΠΟΣΠΑΣΜΑ ΧΑΡΤΗ Γ.Υ.Σ. με αριθμ. : 6133/6
 ΔΗΜΟΣ : Κεφαλονιάς
 περιοχή Αγίου Γεωργίου Τοπικής Κοινότητας
 Μουσάτων Δημοτικής Ενότητας Λειβαθούς
 ΚΛΙΜΑΚΑ : 1 : 5.000

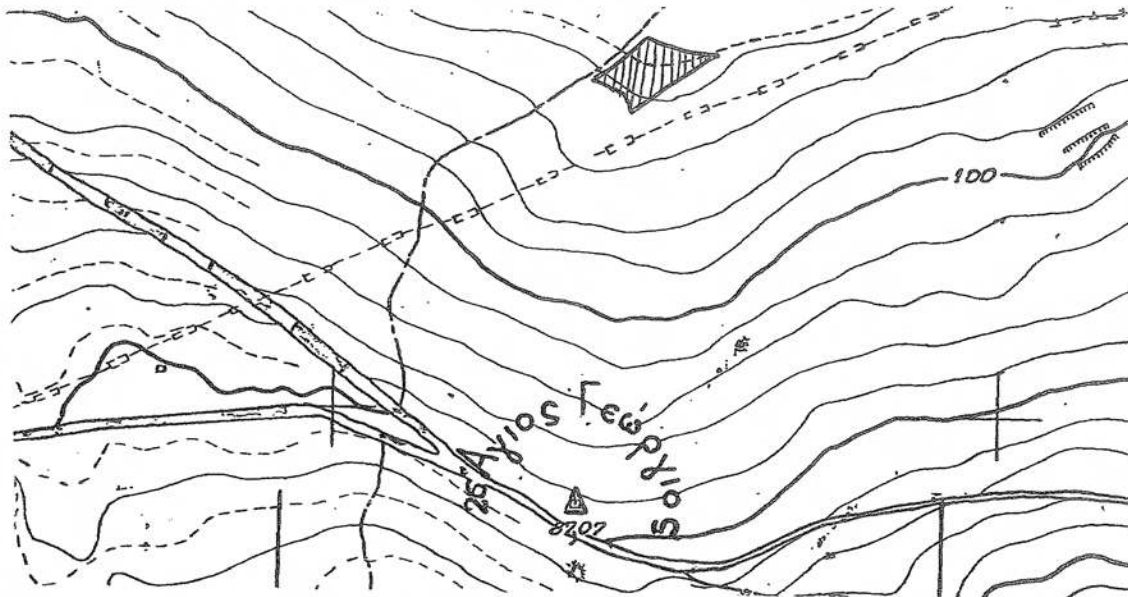



ΥΠΟΜΝΗΜΑ :

 Καμένη δασική έκταση εμβαδού 2,200 στρεμ. που κηρύσσεται αναδασωτέα

ΕΘΝΙΚΟ ΤΥΠΟΓΡΑΦΕΙΟ

Για τεχνικούς λόγους στο σχεδιάγραμμα,
 έγινε σμίκρυνση, κατά ποσοστό 87%

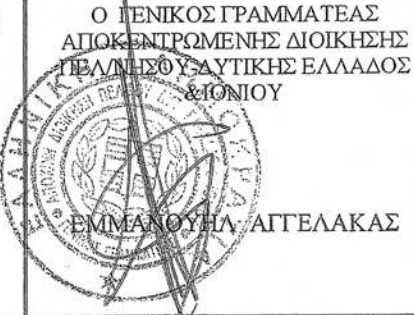
<p>Αργοστόλι 4-1-2013</p> <p>- Η - ΣΥΝΤΑΚΤΗΣ</p>  <p>Ντε-Ροζάριο Φραγκίσκα Ονίνιαμ ΔΑΣΟΠΟΝΟΣ</p>	<p>ΘΕΩΡΗΘΗΚΕ Αργοστόλι 4-1-2013</p> <p>Με Εντολή Γ.Γ.Α.Δ.Π.Δ.Ε.Λ. & Ι.</p> <p>Η Δ/ΝΤΡΙΑ ΔΑΣΩΝ</p>  <p>ΑΝΝΑ ΛΥΤΡΑ ΔΑΣΟΛΟΓΟΣ</p>	<p>ΘΕΩΡΗΘΗΚΕ Πάτρα... 17-1-2013....</p> <p>Ο ΓΕΝΙΚΟΣ ΓΡΑΜΜΑΤΕΑΣ ΑΠΟΚΕΝΤΡΩΜΕΝΗΣ ΔΙΟΙΚΗΣΗΣ ΠΕΛΛΗΝΗΣΟΥ-ΔΥΤΙΚΗΣ ΕΛΛΑΔΟΣ & ΙΟΝΙΟΥ</p>  <p>ΕΜΜΑΝΟΥΗΛ ΑΓΤΕΛΑΚΑΣ</p>
---	---	--



* 0 4 0 0 1 0 8 0 8 0 3 1 3 0 0 8 *

ΑΠΟ ΤΟ ΕΘΝΙΚΟ ΤΥΠΟΓΡΑΦΕΙΟ

ΚΑΠΟΔΙΣΤΡΙΟΥ 34 * ΑΘΗΝΑ 104 32 * ΤΗΛ. 210 52 79 000 * FAX 210 52 21 004