



# ΕΦΗΜΕΡΙΔΑ ΤΗΣ ΚΥΒΕΡΝΗΣΕΩΣ ΤΗΣ ΕΛΛΗΝΙΚΗΣ ΔΗΜΟΚΡΑΤΙΑΣ

24 Δεκεμβρίου 2025

ΤΕΥΧΟΣ ΤΕΤΑΡΤΟ

Αρ. Φύλλου 1066

## ΑΠΟΦΑΣΕΙΣ

Αριθμ. 490422

**Δέσμευση ζώνης διέλευσης οδού, κατ' εφαρμογή του άρθρου 3 του π.δ. 209/1998 «Λήψη μέτρων για την ασφάλεια της υπεραστικής συγκοινωνίας» για την υλοποίηση των εγκεκριμένων οριστικών μελετών οδοποιίας της μελέτη με τίτλο: «Μελέτη Παράκαμψης Σοφάδων».**

Ο ΠΕΡΙΦΕΡΕΙΑΡΧΗΣ ΘΕΣΣΑΛΙΑΣ

Έχοντας υπόψη:

- Το π.δ. 209/1998 «Λήψη μέτρων για την ασφάλεια της υπεραστικής συγκοινωνίας» (Α' 169), όπως τροποποιήθηκε με το π.δ. 221/1999 (Α' 188) και τον ν. 3212/2003.
- Τον ν. 4412/2016 «Δημόσιες Συμβάσεις Έργων, Προμηθειών και Υπηρεσιών (προσαρμογή στις Οδηγίες 2014/24/ΕΕ και 2014/25/ΕΕ)» (Α' 147).
- Τον ν. 4555/2018 «Μεταρρύθμιση του θεσμικού πλαισίου της Τοπικής Αυτοδιοίκησης - Εμβάθυνση της Δημοκρατίας - Ενίσχυση της Συμμετοχής - Βελτίωση της οικονομικής και αναπτυξιακής λειτουργίας των Ο.Τ.Α. [Πρόγραμμα «ΚΛΕΙΣΘΕΝΗΣ Ι»] - Ρυθμίσεις για τον εκσυγχρονισμό του πλαισίου οργάνωσης και λειτουργίας των ΦΟΔΣΑ - Ρυθμίσεις για την αποτελεσματικότερη, ταχύτερη και ενιαία άσκηση των αρμοδιοτήτων σχετικά με την απονομή ιθαγένειας και την πολιτογράφηση - Λοιπές διατάξεις αρμοδιότητας Υπουργείου Εσωτερικών και άλλες διατάξεις» (Α' 133).
- Τον ν. 3852/2010 «Νέα Αρχιτεκτονική της Αυτοδιοίκησης και της Αποκεντρωμένης Διοίκησης - Πρόγραμμα Καλλικράτης» (Α' 87).
- Τον ν. 3861/2010 «Ενίσχυση της διαφάνειας με την υποχρεωτική ανάρτηση νόμων και πράξεων των κυβερνητικών, διοικητικών και αυτοδιοικητικών οργάνων στο διαδίκτυο "Πρόγραμμα Διαύγεια" και άλλες διατάξεις» (Α' 112).
- Τον ν. 3841/2006 «Τροποποιήσεις στη νομοθεσία για το Εθνικό Κτηματολόγιο, την ανάθεση και εκτέλεση συμβάσεων έργων και μελετών και άλλες διατάξεις» (Α' 162).
- Την υπ' αρ. 170949/09.09.2021 απόφαση του Συντονιστή Αποκεντρωμένης Διοίκησης Θεσσαλίας - Στερεάς Ελλάδας «Έγκριση της 153/15/29.7.2021 απόφασης του Περιφερειακού Συμβουλίου Περιφέρειας Θεσσαλίας, περί τροποποίησης του Οργανισμού της Περιφέρειας

Θεσσαλίας» (Β' 4163), όπως είχε ολικά τροποποιηθεί - επικαιροποιηθεί με την υπ' αρ. 15840/156612/04.10.2018 (Β' 4788) απόφαση του Συντονιστή Αποκεντρωμένης Διοίκησης Θεσσαλίας - Στερεάς Ελλάδας.

8. Το π.δ. 71/1993 «Καθορισμός αρμοδιοτήτων που διατηρούνται από τον Υπουργό και τις περιφερειακές αρχές ή όργανα διανομαρχιακού επιπέδου της Γενικής Γραμματείας Δημοσίων Έργων του Υπουργείου ΠΕΧΩΔΕ» (Α' 30), βάσει των οποίων διατηρήθηκαν από τις Περιφερειακές Υπηρεσίες της Γενικής Γραμματείας Δημοσίων Έργων (Γ.Γ.Δ.Ε.) του Υπουργείου Περιβάλλοντος, Χωροταξίας και Δημοσίων Έργων (Υ.Π.ΧΩ.Δ.Ε.) οι αρμοδιότητες κατασκευής έργων εθνικής οδοποιίας, συντήρησης και λειτουργίας αυτής καθώς και μελέτες τοπικών παραλλαγών ή βελτιώσεων αυτής.

9. Την υπό στοιχεία ΔΜΕΟ/ε/οικ/1308/15.12.1995 υπουργική απόφαση «Κατάταξη Εθνικών Οδών Περιφερειών Αττικής, Στερεάς Ελλάδας, Θεσσαλίας, Ηπείρου, Μακεδονίας και Θράκης σε Βασικό (Πρωτεύον), Δευτερεύον και Τριτεύον Εθνικό Οδικό Δίκτυο» (Β' 30/1996), όπως τροποποιήθηκε με την υπό στοιχεία ΔΜΕΟ/ε/ο/575/10.5.2000 (Δ' 324) υπουργική απόφαση.

10. Το άρθρο 90 «Εθνικό Μητρώο Διαδικασιών» του ν. 4727/2020 (Α' 184).

11. Το υπό στοιχεία ΔΔΔΔ/Φ.ΕΜΔΔ/21554/23.12.2024 έγγραφο της Γενικής Γραμματείας Δημόσιας Διοίκησης «Οργάνωση και τήρηση του Εθνικού Μητρώου Διοικητικών Διαδικασιών - Μίτος (άρθρο 90 του ν. 4727/2020)» (ΑΔΑ: ΨΝΩ246ΜΤΛ6-ΙΙΑ).

12. Το υπό στοιχεία ΔΔΔΔ/Φ.ΕΜΔΔ/21687/27.12.2024 έγγραφο της Γενικής Γραμματείας «Νέες προβλέψεις επί της διαδικασίας δημοσίευσης νομοθετικών ρυθμίσεων και κανονιστικών πράξεων στην Εφημερίδα της Κυβερνήσεως - Μηχανισμός αυτοματοποιημένης ενημέρωσης του ΕΜΔΔ - Μίτος» (ΑΔΑ: 9ΜΖΘ46ΜΤΛ6-ΙΑΩ).

Αφού είδαμε:

1. Την υπ' αρ. 313922/1.8.2023 απόφαση Τ.Σ.Ε. - Δ.Τ.Ε./Π.Θ. με την οποία εγκρίθηκαν οι μελέτες οριστικής οδοποιίας και κόμβων, σήμανσης - ασφάλισης, οριστικής υδραυλικών έργων, κτηματολογίου, ηλεκτρομηχανολογικών και ΣΑΥ-ΦΑΥ της Μελέτης Παράκαμψης Σοφάδων.

2. Την υπό στοιχεία ΥΠΕΝ/ΔΙΠΑ/14271/992/23.05.2023 (ΑΔΑ: 9ΨΑ24653Π8-Δ0Φ) απόφαση του Γενικού Διευθυντή Περιβαλλοντικής Πολιτικής του ΥΠ.Π.ΕΝ. «Τροποποίηση της υπ' αριθ. 81615/28.2.2002 ΑΕΠΟ του

έργου: «Εθνική Οδός Σοφάδων - Νέο Μοναστήρι» ως προς: α) την περιβαλλοντική αδειοδότηση και ενσωμάτωση των διαφοροποιήσεων του επικαιροποιημένου γεωμετρικού σχεδιασμού του έργου στην περιοχή των Σοφάδων, β) την υφιστάμενη λειτουργική κατάσταση του έργου, γ) την προσαρμογή/συμμόρφωση του περιεχομένου της στο νεότερο κανονιστικό πλαίσιο". (ΑΔΑ: 9ΨΑ24653Π8-ΔΟΦ, ΠΕΤ: 2301896011).

Και επειδή:

1. Με την έγκριση της οριστικής μελέτης οδοποιίας επιτρέπεται η εφαρμογή των διατάξεων του π.δ. 209/1998 «Λήψη μέτρων για την ασφάλεια της υπεραστικής συγκοινωνίας».

2. Το τμήμα αυτό πρόκειται να προωθηθεί για κατασκευή, καθώς είναι ώριμο για ένταξη σε χρηματοδοτικό πρόγραμμα και η κατασκευή του είναι αναγκαία για τη

βελτίωση του οδικού άξονα Βόλος - Καρδίτσα - Τρίκαλα - Άρτα.

3. Το γεγονός ότι οι διατάξεις της παρούσας δεν αφορούν σε διοικητική διαδικασία για την οποία υπάρχει υποχρέωση καταχώρισης στο ΕΜΔΔ-ΜΙΤΟΣ, αποφασίζουμε:

Την απαγόρευση της έκδοσης οικοδομικών αδειών για ανέγερση κτισμάτων και εκτέλεση οικοδομικών εργασιών για τέσσερα (4) έτη, όπως καθορίζει το άρθρο 3 του π.δ. 209/1998 «Λήψη μέτρων για την ασφάλεια της υπεραστικής συγκοινωνίας», εντός της ζώνης διέλευσης της «Μελέτη Παράκαμψης Σοφάδων», που περιλαμβάνει την αρτηρία, το παράπλευρο και εγκάρσιο οδικό τμήμα, τους κόμβους και λοιπά απαιτούμενα έργα, όπως διαμορφώνεται σύμφωνα με τις εγκεκριμένες οριστικές μελέτες οδοποιίας.



**ΕΘΝΙΚΟ ΤΥΠΟΓΡΑΦΕΙΟ**  
Για τεχνικούς λόγους στο σχεδιάγραμμα,  
από το ηλεκτρονικό αρχείο, έγινε  
σμίκρυνση κατά ποσοστό **31%**

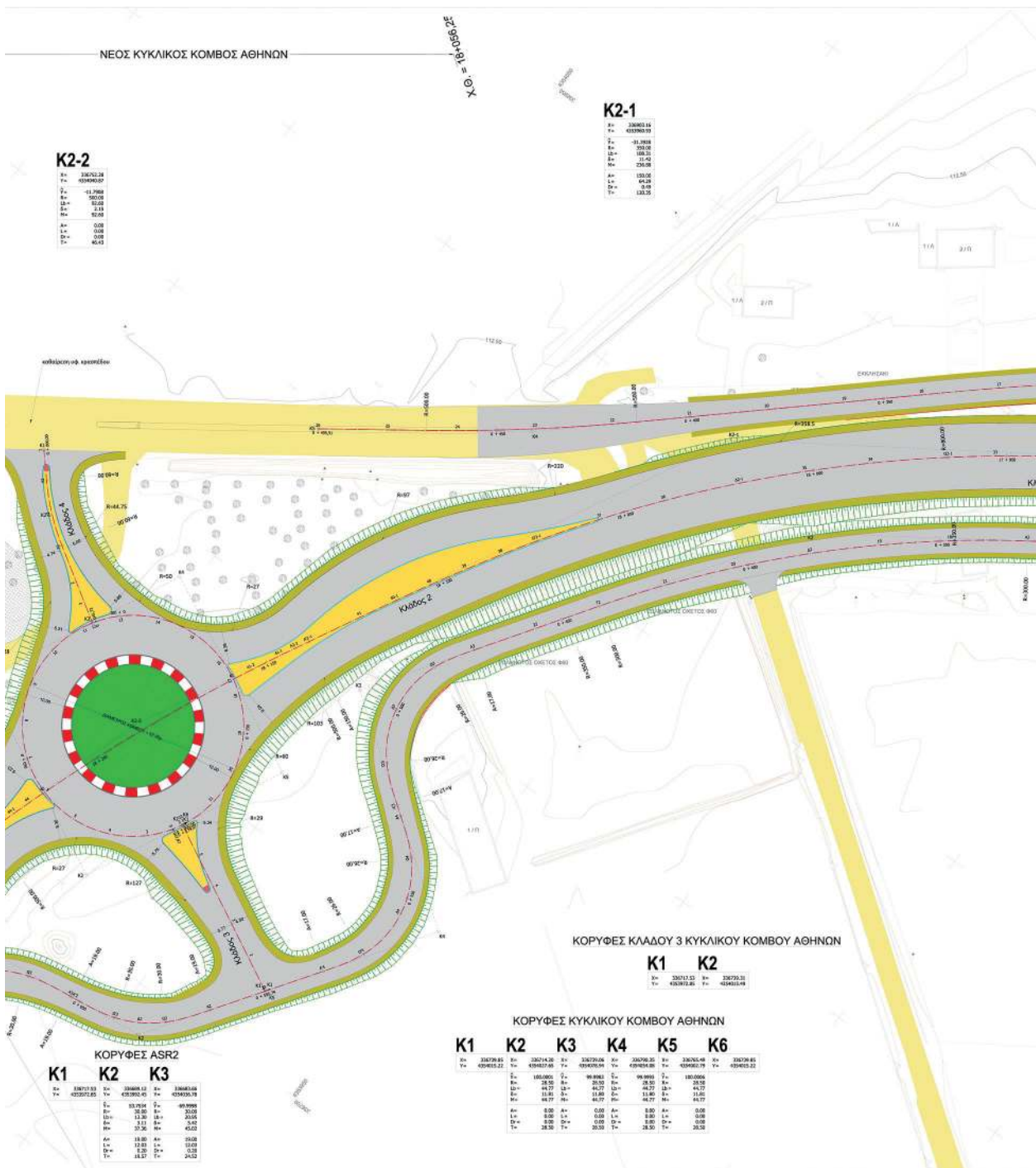

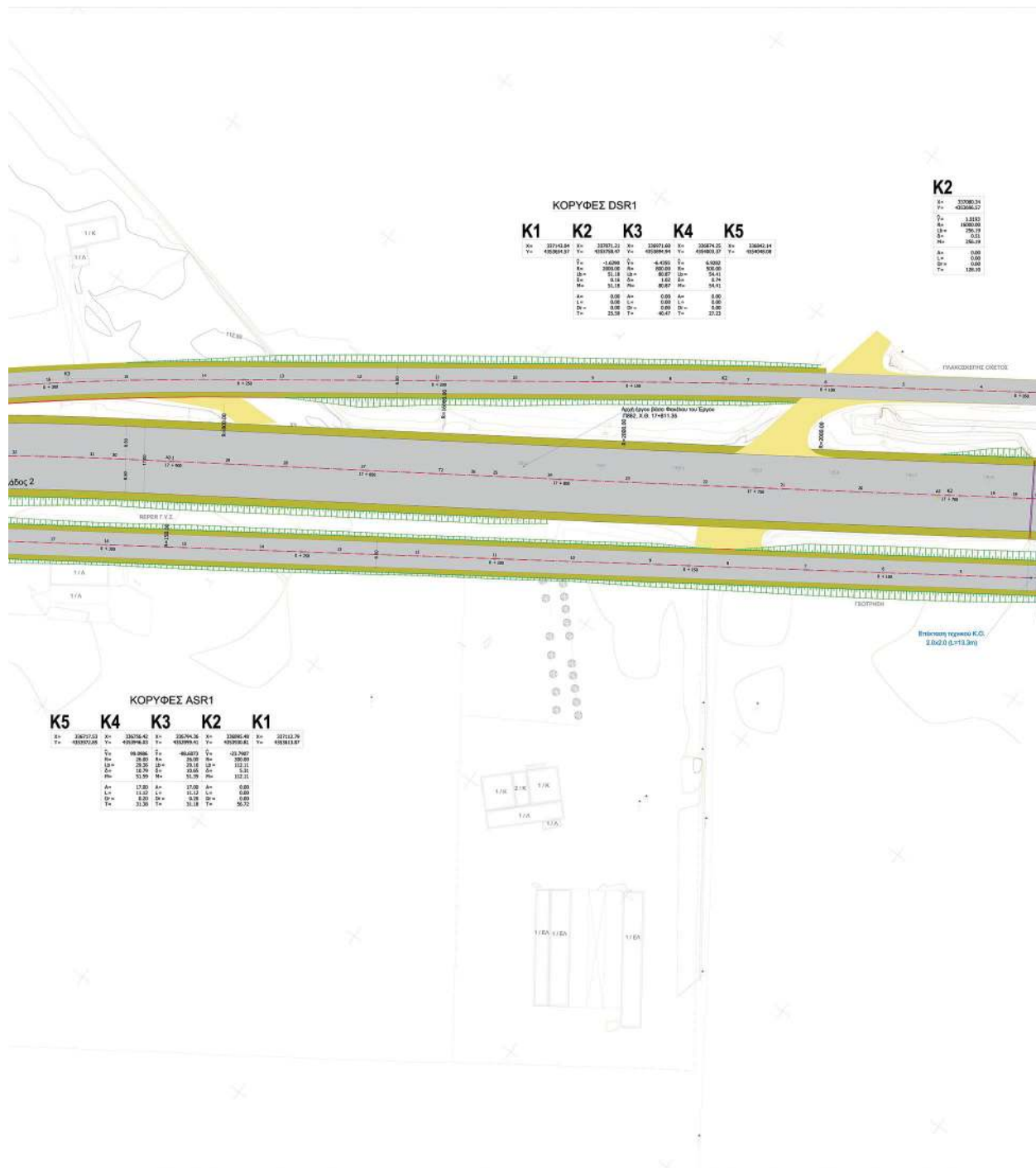

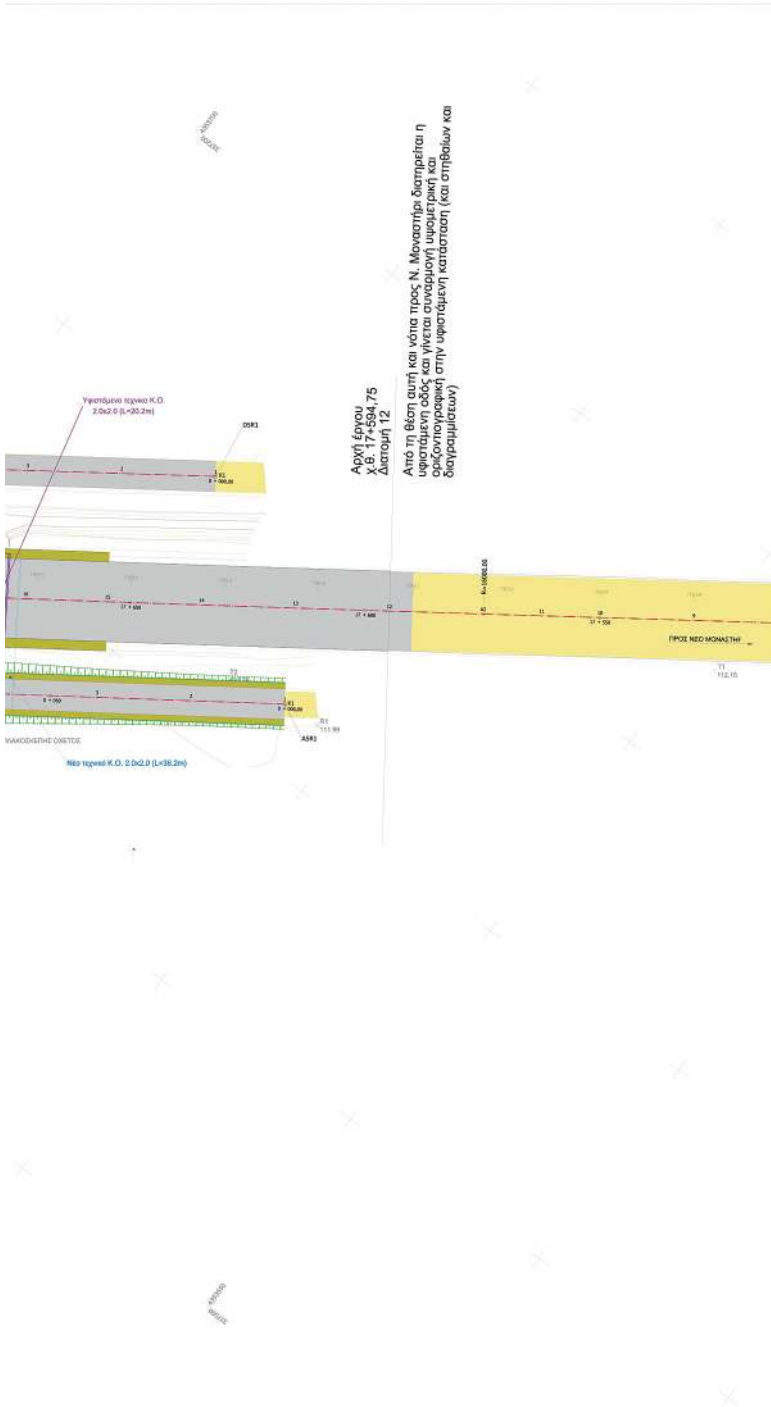

Αρχή έργου Χ.Θ. 17+540 Δυστηρή 12

Από τη θέση αυτή και νότια προς Ν. Μοναχάτη διατρέχεται η υφιστάμενη οδός και γίνεται συνάρτηση υφιστάμενης και θεμελιωμένης στην υφιστάμενη κατάσταση (και επιβλαβών και υπερμετρήσιμων)

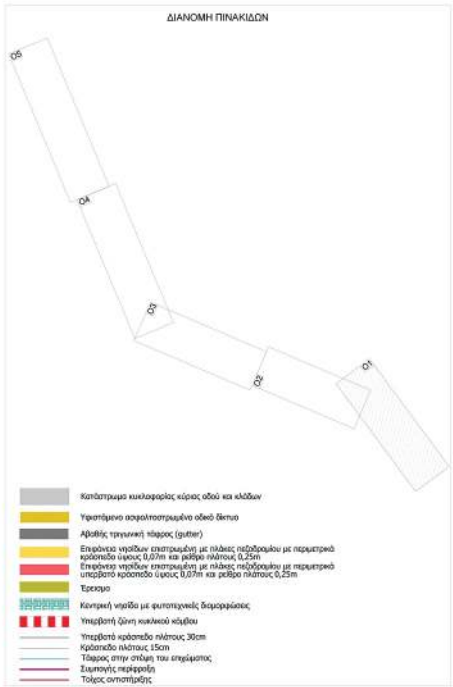

- Κατάστημα κυκλοφορίας κίτριος οδός και κλάδων
- Υφιστάμενο ασφαλιστικό οδό όριο
- Αβαθής, τριγωνική θάλαρα (αυτί)
- Επιφάνεια νερού με επίστρωση με πάχος πλάστρου με περιμετρικό κράσπεδο πλάτους 0,07m και ραβδό πλάτους 0,25m
- Επιφάνεια νερού με επίστρωση με πάχος πλάστρου με περιμετρικό κράσπεδο πλάτους 0,07m και ραβδό πλάτους 0,25m
- Εξέλιξη
- Κεντρική γραμμή με φωτιστικές διαρρυθμίσεις
- Υπερβατή όλη εκτεταθεί κλάδων
- Υπερβατή κράσπεδο πλάτους 30cm
- Κράσπεδο πλάτους 15cm
- Πλάτος στην οπή του σιγώματος
- Επιμετρική παράφραση
- Τόκος οπισθοβλίας

**ΕΛΛΗΝΙΚΗ ΔΗΜΟΚΡΑΤΙΑ**  
**ΠΕΡΙΦΕΡΕΙΑ ΘΕΣΣΑΛΙΑΣ**  
**ΓΕΝ. Δ/ΝΣΗ ΑΝΑΠΤΥΞΙΑΚΟΥ ΠΡΟΓΡΑΜΜΑΤΙΣΜΟΥ ΠΕΡΙΒΑΛΛΟΝΤΟΣ & ΥΠΟΔΟΜΩΝ**  
**ΔΙΕΥΘΥΝΣΗ ΤΕΧΝΙΚΩΝ ΕΡΓΩΝ**  
**ΤΜΗΜΑ ΣΥΓΚΟΙΝΩΝΙΑΚΩΝ ΕΡΓΩΝ**

**Έργο: ΜΕΛΕΤΗ ΠΑΡΑΚΑΜΨΗΣ ΣΟΦΑΔΩΝ**

**ΣΥΜΠΡΑΤΤΟΝΤΑ ΓΡΑΦΕΙΑ ΜΕΛΕΤΩΝ**

ΜΕΛΕΤΕΣ ΤΟΠΟΓΡΑΦΙΑΣ (κατ. 16)	ΑΠΟΣΤΟΛΟΣ ΤΣΑΚΟΣ
ΜΕΛΕΤΕΣ ΟΔΟΠΟΙΑΣ (κατ. 10)	ΑΠΟΣΤΟΛΟΣ ΤΣΑΚΟΣ
ΥΔΡΑΥΛΙΚΕΣ ΜΕΛΕΤΕΣ (κατ. 13)	ΠΑΝΑΓΙΩΤΗΣ ΣΙΔΡΑΣ
ΓΕΩΛΟΓΙΚΕΣ ΜΕΛΕΤΕΣ & ΕΡΕΥΝΕΣ (κατ. 20)	ΑΝΑΣΤΑΣΙΟΣ ΚΑΤΣΟΥΛΑΡΗΣ
ΣΤΑΤΙΚΕΣ ΜΕΛΕΤΕΣ (κατ. 8)	ΠΕΤΡΟΣ ΛΑΣΚΑΡΑΤΟΣ
ΓΕΩΤΕΧΝΙΚΕΣ ΜΕΛΕΤΕΣ (κατ. 21)	ΠΕΤΡΟΣ ΛΑΣΚΑΡΑΤΟΣ
ΠΕΡΙΒΑΛΛΟΝΤΙΚΕΣ ΜΕΛΕΤΕΣ (κατ. 27)	ΠΕΤΡΟΣ ΛΑΣΚΑΡΑΤΟΣ
ΗΜ ΜΕΛΕΤΕΣ (κατ. 9)	ΒΑΣΙΛΕΙΟΣ ΚΟΛΟΚΟΝΤΕΣ

**Μελέτη: ΣΥΓΚΟΙΝΩΝΙΑΚΗ ΜΕΛΕΤΗ**  
**Τίτλος Σχεδίου: ΟΡΙΖΟΝΤΙΟΓΡΑΦΙΑ**  
**ΑΠΟ Χ.Θ. 17+540 ΕΩΣ Χ.Θ. 18+380**

ΚΑΜΜΑΚΑ:	1: 500	Ο ΑΝΑΔΟΧΟΣ / Σχολείο - Υπερβατή
ΗΜΕΡΟΜΗΝΙΑ:	Ιανουάριος 2023	
ΑΡΙΘΜΟΣ ΣΧΕΔΙΟΥ:	<b>01</b>	

<b>ΠΕΡΙΦΕΡΕΙΑ ΘΕΣΣΑΛΙΑΣ</b> ΔΙΕΥΘΥΝΣΗ ΤΕΧΝΙΚΩΝ ΕΡΓΩΝ	Η ΕΠΙΒΛΕΠΟΥΣΑ	ΟΔΗ ΜΕΛΕΤΗΤΩΝ	ΥΠΟΓΡΑΦΗ	ΗΜΕΡΟΜΗΝΙΑ
	ΕΣΧΕΡΩΣΗ	ΜΑΡΙΑ - ΕΥΔΟΧΗ ΚΑΛΥΒΕΤΗ Αρχ. Τοπογράφος Μηχανικός με Δ.Προβλ.		
	ΕΣΧΕΡΩΣΗ	ΣΤΑΥΡΟΣ ΚΑΡΡΑΣ Πολιτικός Μηχανικός με Δ.Προβλ.		
	ΕΣΧΕΡΩΣΗ ΑΠΟΔΕΙΞΗ		ΤΣΕ-ΑΤΣΕΡΟ	

<b>ΑΝΑΘΕΩΡΗΣΗ</b>				
Α/Α	ΕΝΔΕΙΞΗ	ΠΕΡΙΓΡΑΦΗ	ΗΜΕΡΟΜΗΝΙΑ	ΣΥΝΤΑΞΑΣ

ΗΜΕΡΟΜΗΝΙΑ ΣΥΝΤΑΞΗΣ: 20/01/2023  
 ΥΠΟΓΡΑΦΗ: ΜΑΡΙΑ - ΕΥΔΟΧΗ ΚΑΛΥΒΕΤΗ

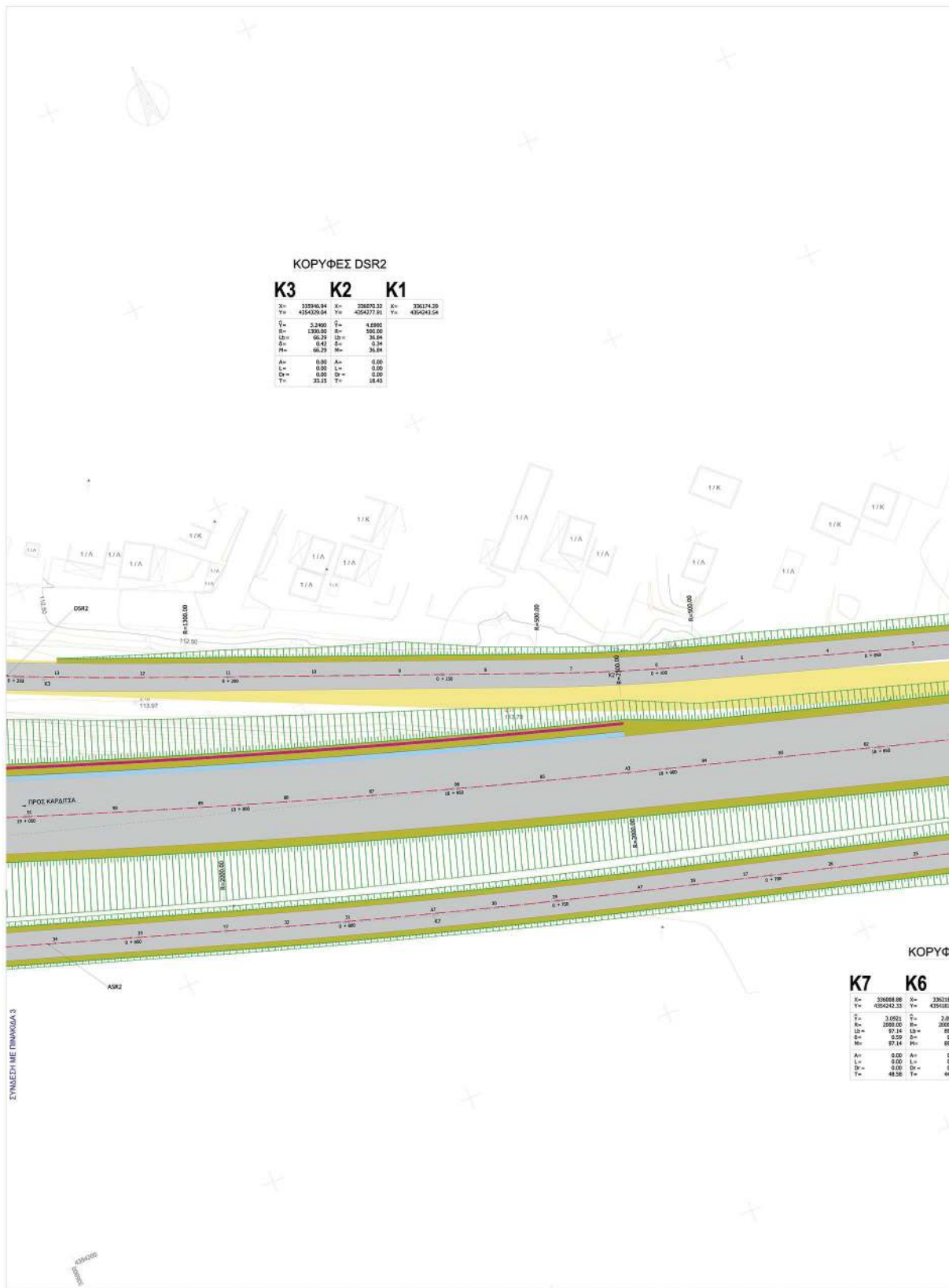

**ΕΘΝΙΚΟ ΤΥΠΟΓΡΑΦΕΙΟ**  
 Για τεχνικούς λόγους στο σχεδιάγραμμα,  
 από το ηλεκτρονικό αρχείο, έγινε  
 σμίκρυνση κατά ποσοστό **36%**

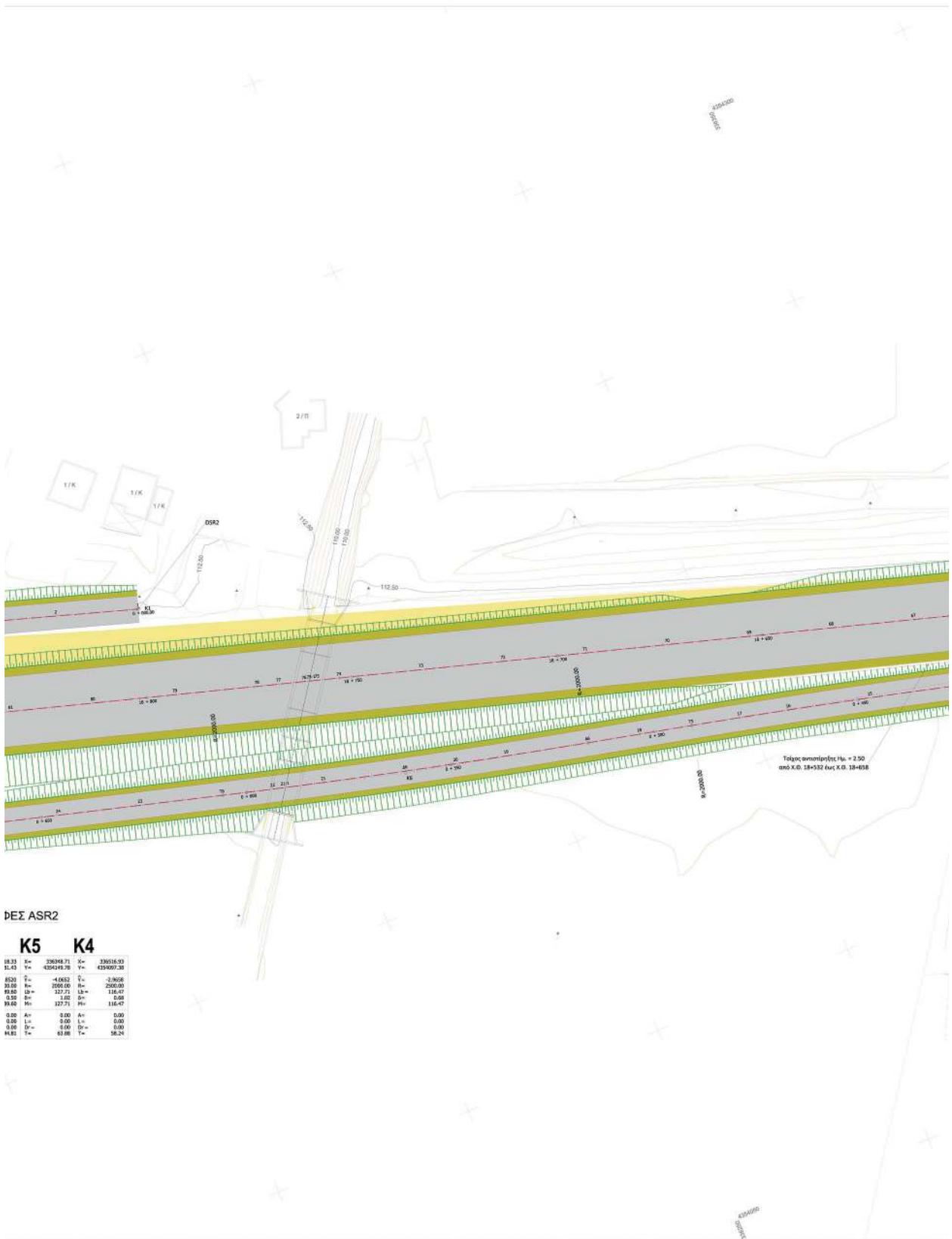



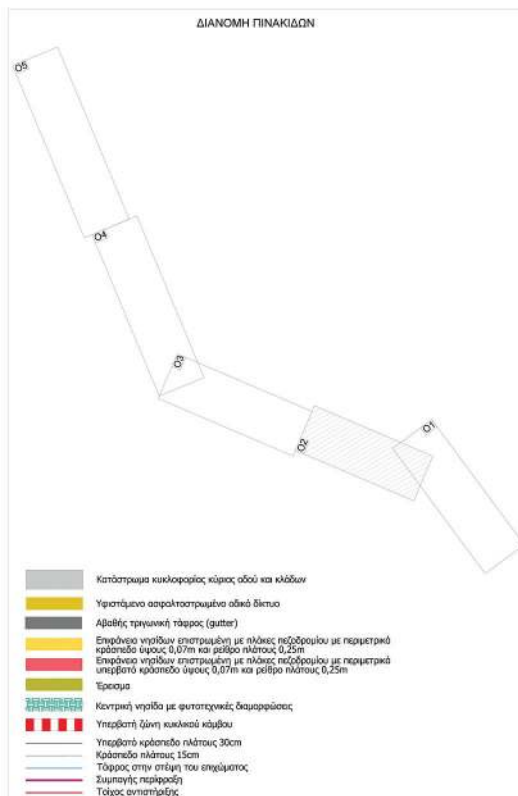
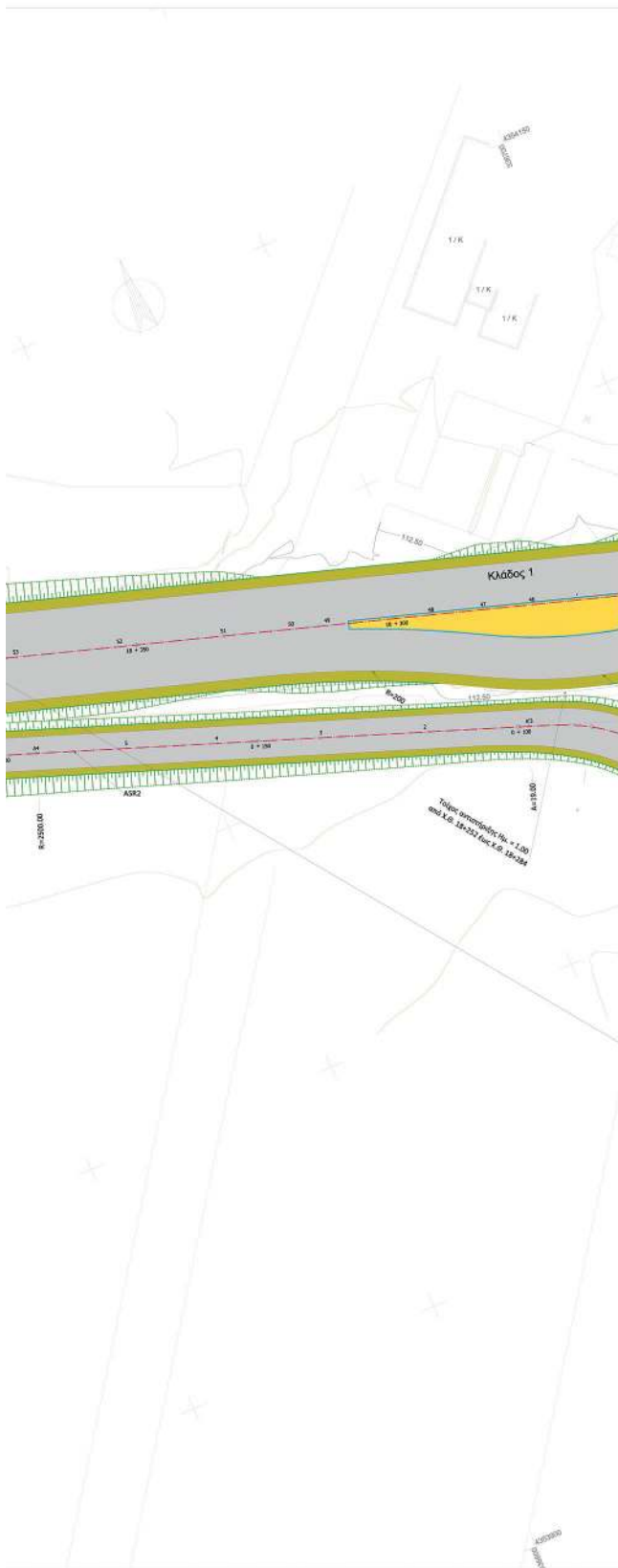

**ΕΛΛΗΝΙΚΗ ΔΗΜΟΚΡΑΤΙΑ**  
**ΠΕΡΙΦΕΡΕΙΑ ΘΕΣΣΑΛΙΑΣ**  
 ΓΕΝ. Δ/ΝΣΗ ΑΝΑΠΤΥΞΙΑΚΟΥ ΠΡΟΓΡΑΜΜΑΤΙΣΜΟΥ ΠΕΡΙΒΑΛΛΟΝΤΟΣ & ΥΠΟΔΟΜΩΝ  
 ΔΙΕΥΘΥΝΣΗ ΤΕΧΝΙΚΩΝ ΕΡΓΩΝ  
 ΤΜΗΜΑ ΣΥΓΚΟΙΝΩΝΙΑΚΩΝ ΕΡΓΩΝ

**Έργο: ΜΕΛΕΤΗ ΠΑΡΑΚΑΜΨΗΣ ΣΟΦΑΔΩΝ**

**ΣΥΜΠΡΑΤΤΟΝΤΑ ΓΡΑΦΕΙΑ ΜΕΛΕΤΩΝ**

ΜΕΛΕΤΕΣ ΤΟΠΟΓΡΑΦΙΑΣ (κατ. 16)	ΑΠΟΣΤΟΛΟΣ ΤΖΑΚΟΣ
ΜΕΛΕΤΕΣ ΟΔΟΠΟΙΙΑΣ (κατ. 10)	ΑΠΟΣΤΟΛΟΣ ΤΖΑΚΟΣ
ΥΔΡΑΥΛΙΚΕΣ ΜΕΛΕΤΕΣ (κατ. 13)	ΠΑΝΑΓΙΩΤΗΣ ΣΙΩΡΑΣ
ΓΕΩΛΟΓΙΚΕΣ ΜΕΛΕΤΕΣ & ΕΡΕΥΝΕΣ (κατ. 20)	ΑΝΑΣΤΑΣΙΟΣ ΚΑΤΣΟΥΛΑΡΗΣ
ΣΤΑΤΙΚΕΣ ΜΕΛΕΤΕΣ (κατ. 8)	ΠΕΤΡΟΣ ΛΑΣΚΑΡΑΤΟΣ
ΓΕΩΤΕΧΝΙΚΕΣ ΜΕΛΕΤΕΣ (κατ. 21)	ΠΕΤΡΟΣ ΛΑΣΚΑΡΑΤΟΣ
ΠΕΡΙΒΑΛΟΝΤΙΚΕΣ ΜΕΛΕΤΕΣ (κατ. 27)	ΠΕΤΡΟΣ ΛΑΣΚΑΡΑΤΟΣ
Η/Μ ΜΕΛΕΤΕΣ (κατ. 9)	ΒΑΣΙΛΕΙΟΣ ΚΟΛΟΚΟΝΤΕΣ

**Μελέτη: ΣΥΓΚΟΙΝΩΝΙΑΚΗ ΜΕΛΕΤΗ**

**Τίτλος Σχεδίου: ΟΡΙΖΟΝΤΙΟΓΡΑΦΙΑ**  
**ΑΠΟ Χ.Θ. 18+260 ΕΩΣ Χ.Θ. 19+050**

ΚΑΙΜΑΚΑ:	1: 500	Ο ΑΝΑΔΟΧΟΣ / Σφραγίδα - Υπογραφή
ΗΜΕΡΟΜΗΝΙΑ:	Ιανουάριος 2023	
ΑΡΙΘΜΟΣ ΣΧΕΔΙΟΥ:	<b>02</b>	

ΠΕΡΙΦΕΡΕΙΑ ΘΕΣΣΑΛΙΑΣ ΔΙΕΥΘΥΝΣΗ ΤΕΧΝΙΚΩΝ ΕΡΓΩΝ	Δ/Ν ΜΗΧΑΝΙΚΟΣ	ΥΠΟΓΡΑΦΗ	ΗΜΕΡΟΜΗΝΙΑ
	Η ΕΠΙΒΛΕΠΟΥΣΑ	ΜΑΡΙΑ - ΕΛΕΝΗ ΚΑΛΥΒΙΩΤΗ Ανα. Τοπογράφος Μηχανικός Α' βαθμ.	
	ΕΓΚΡΙΘΗΚΕ	ΣΤΑΥΡΟΥΛΑ ΚΑΡΡΑ Πολιτικός Μηχανικός με Α' βαθμ.	
	ΕΓΚΡΙΤΗΡΙΟ ΑΠΟΦΑΣΗ	ΣΤΕ-ΔΤΕΠΩ	

ΑΝΑΘΕΩΡΗΣΗ				
Α/Α	ΕΝΔΕΙΞΗ	ΠΕΡΙΓΡΑΦΗ	ΗΜΕΡΟΜΗΝΙΑ	ΣΥΝΤΑΞΑΣ

ΟΡΙΖΟΝΤΙΟΓΡΑΦΙΑ ΣΧΕΔΙΟΥ ΜΕΛΕΤΗΣ ΣΥΓΚΟΙΝΩΝΙΑΚΗΣ ΜΕΛΕΤΗΣ ΠΑΡΑΚΑΜΨΗΣ ΣΟΦΑΔΩΝ ΑΠΟ Χ.Θ. 18+260 ΕΩΣ Χ.Θ. 19+050

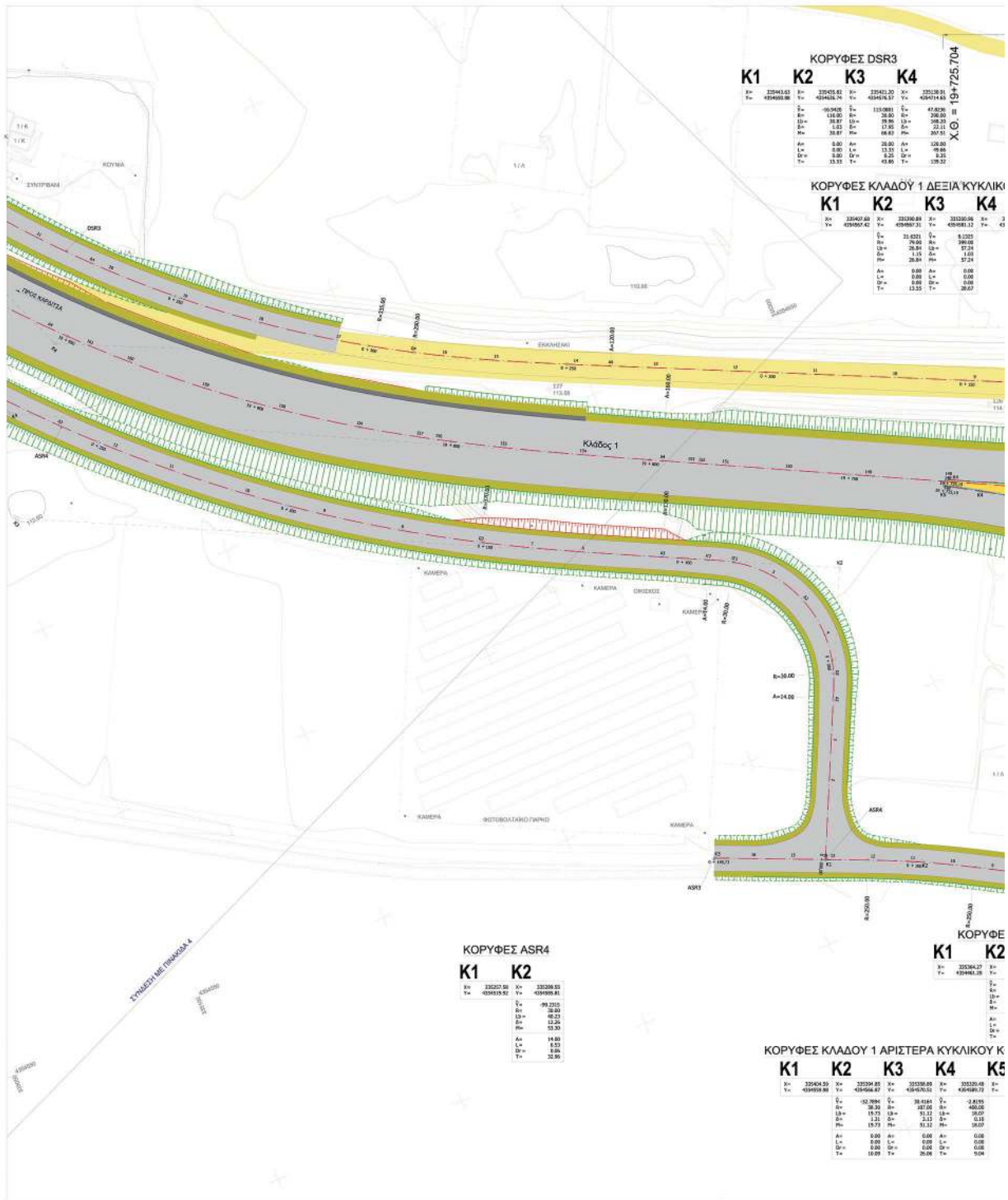

**ΕΘΝΙΚΟ ΤΥΠΟΓΡΑΦΕΙΟ**  
 Για τεχνικούς λόγους στο σχεδιάγραμμα,  
 από το ηλεκτρονικό αρχείο, έγινε  
 σμίκρυνση κατά ποσοστό **32%**

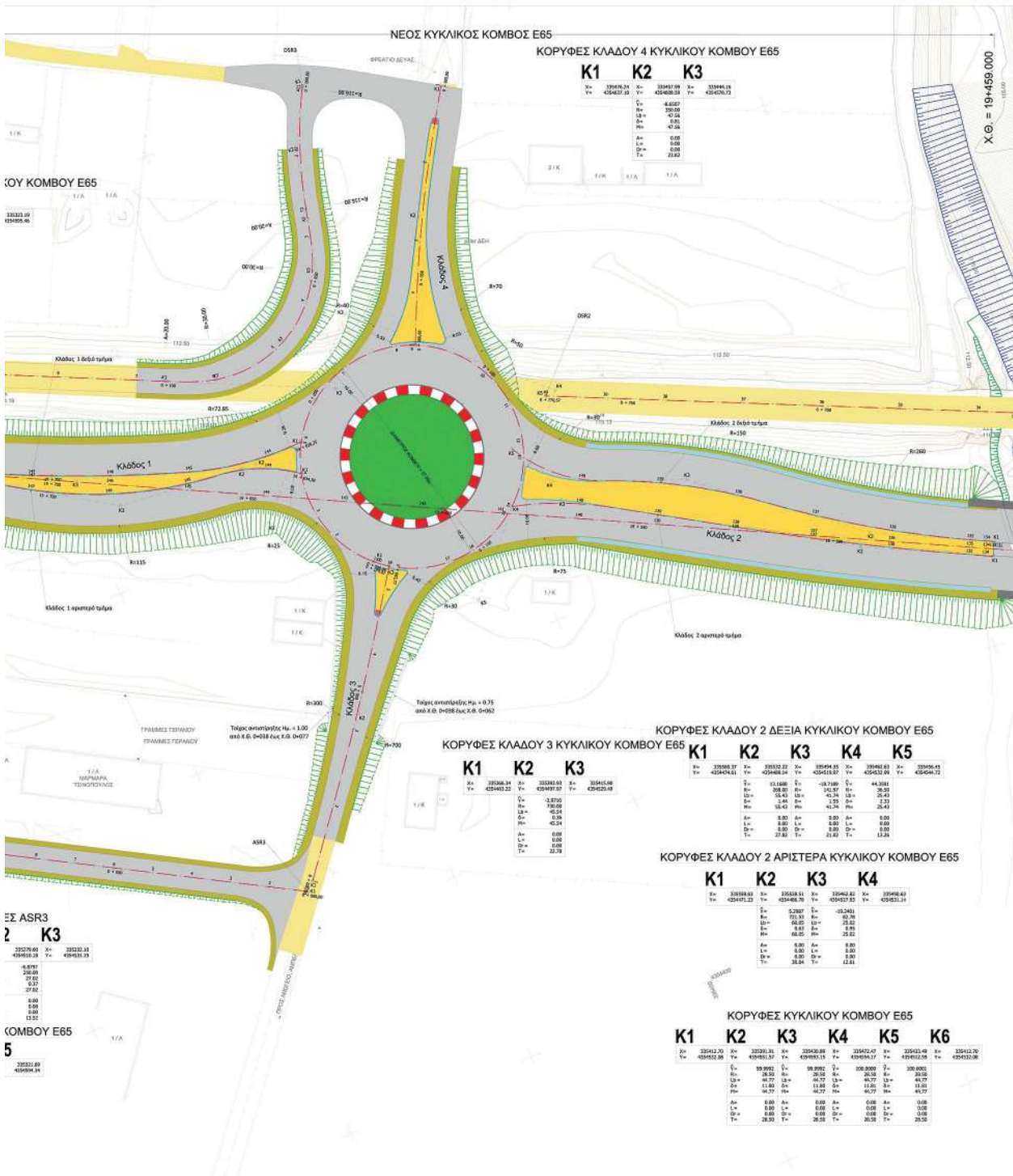



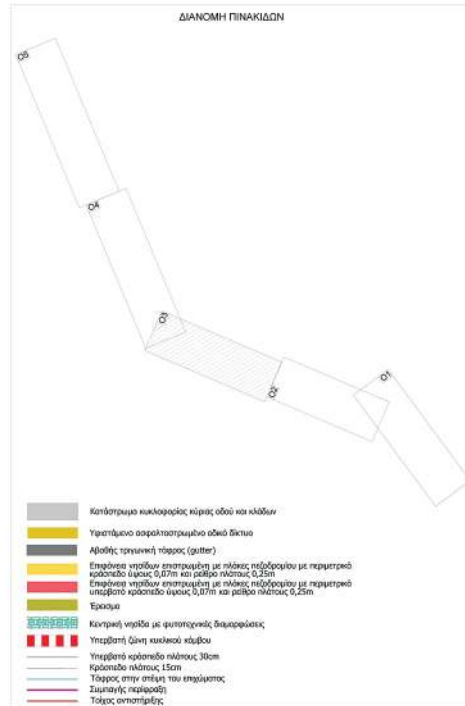

**ΕΛΛΗΝΙΚΗ ΔΗΜΟΚΡΑΤΙΑ**  
**ΠΕΡΙΦΕΡΕΙΑ ΘΕΣΣΑΛΙΑΣ**  
**ΓΕΝ. Δ/ΝΣΗ ΑΝΑΠΤΥΞΙΑΚΟΥ ΠΡΟΓΡΑΜΜΑΤΙΣΜΟΥ ΠΕΡΙΒΑΛΛΟΝΤΟΣ & ΥΠΟΔΟΜΩΝ**  
**ΔΙΕΥΘΥΝΣΗ ΤΕΧΝΙΚΩΝ ΕΡΓΩΝ**  
**ΤΜΗΜΑ ΣΥΓΚΟΙΝΩΝΙΑΚΩΝ ΕΡΓΩΝ**

**Έργο: ΜΕΛΕΤΗ ΠΑΡΑΚΑΜΨΗΣ ΣΟΦΑΔΩΝ**

**ΣΥΜΠΡΑΤΤΟΝΤΑ ΓΡΑΦΕΙΑ ΜΕΛΕΤΩΝ**

ΜΕΛΕΤΕΣ ΤΟΠΟΓΡΑΦΙΑΣ (κατ.18)	ΑΠΟΣΤΟΛΟΣ ΤΖΑΚΟΣ
ΜΕΛΕΤΕΣ ΟΔΟΓΡΙΑΣ (κατ.10)	ΑΠΟΣΤΟΛΟΣ ΤΖΑΚΟΣ
ΥΔΡΑΥΛΙΚΕΣ ΜΕΛΕΤΕΣ (κατ.13)	ΠΑΝΑΓΙΩΤΗΣ ΣΙΩΡΑΣ
ΓΕΩΔΟΜΙΚΕΣ ΜΕΛΕΤΕΣ & ΕΡΕΥΝΕΣ (κατ.20)	ΑΝΑΣΤΑΣΙΟΣ ΚΑΤΣΟΥΛΑΡΗΣ
ΣΤΑΤΙΚΕΣ ΜΕΛΕΤΕΣ (κατ.8)	ΠΕΤΡΟΣ ΛΑΣΚΑΡΑΤΟΣ
ΓΕΩΤΕΧΝΙΚΕΣ ΜΕΛΕΤΕΣ (κατ.21)	ΠΕΤΡΟΣ ΛΑΣΚΑΡΑΤΟΣ
ΠΕΡΙΒΑΛΛΟΝΤΙΚΕΣ ΜΕΛΕΤΕΣ (κατ.27)	ΠΕΤΡΟΣ ΛΑΣΚΑΡΑΤΟΣ
Η/Μ ΜΕΛΕΤΕΣ (κατ.9)	ΒΑΣΙΛΕΙΟΣ ΚΟΛΟΚΟΝΤΕΣ

**Μελέτη: ΣΥΓΚΟΙΝΩΝΙΑΚΗ ΜΕΛΕΤΗ**

**Πίνακας Σχεδίου: ΟΡΙΖΟΝΤΙΟΓΡΑΦΙΑ**  
**ΑΠΟ Χ.Θ. 19+060 ΕΩΣ Χ.Θ. 19+950**

ΚΑΙΜΑΚΑ:	1:500	Ο ΑΝΑΔΟΧΟΣ / Έργα/ετα - Υπογραφή/	
ΗΜΕΡΟΜΗΝΙΑ:	Ιανουάριος 2023		
ΑΡΙΘΜΟΣ ΣΧΕΔΙΟΥ:	<b>03</b>		
<b>ΠΕΡΙΦΕΡΕΙΑ ΘΕΣΣΑΛΙΑΣ ΔΙΕΥΘΥΝΣΗ ΤΕΧΝΙΚΩΝ ΕΡΓΩΝ</b>	Δ/ΝΣΗ ΜΗΧΑΝΙΚΩΣ	ΥΠΟΓΡΑΦΗ	ΗΜΕΡΟΜΗΝΙΑ
	Η ΕΠΙΒΛΕΠΟΥΣΑ	ΜΑΡΙΑ - ΕΣΩΤΗ ΚΑΛΥΒΕΤΗ Πατρ. Τσιφλίδης, Μητρ. Παναγιώτα Κ. Βασιλάκη	
Ο ΕΠΙΒΛΕΠΩΝ	ΣΤΑΥΡΟΥΛΑ ΚΑΡΑΦΗ Πατρ. Παναγιώτης, Μητρ. Α. Βασιλάκη		
ΕΓΚΡΙΤΗΡΙΟΛΟΓΙΑ:		ΤΣΕ Δ/ΤΕΡΝΟ	
<b>ΑΝΑΔΟΧΟΣ</b>	Α/Α	ΕΠΩΣΗ	ΠΕΡΙΓΡΑΦΗ
			ΗΜΕΡΟΜΗΝΙΑ ΣΥΝΤΑΞΑΣ



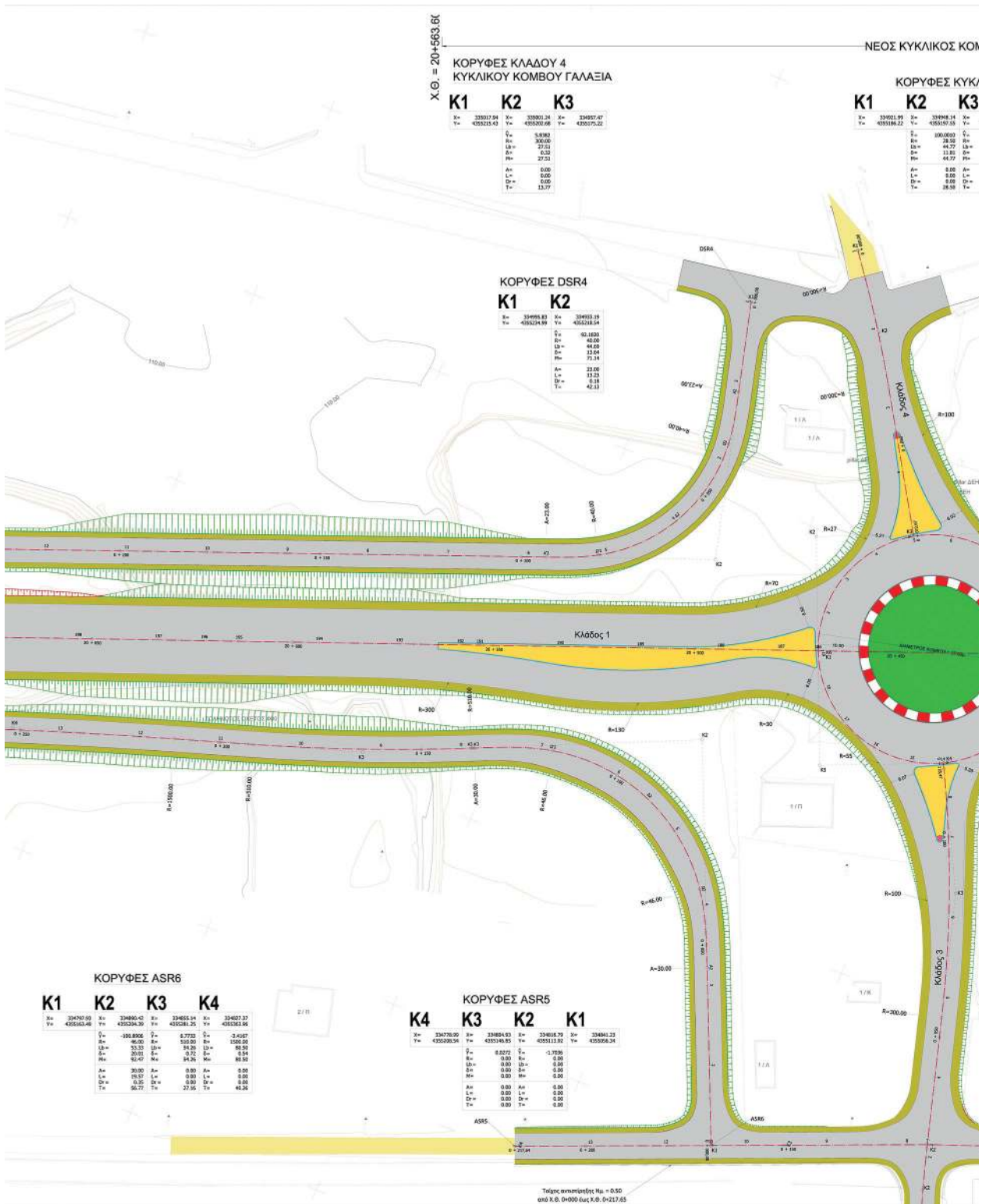



ΔΜΒΟΣ ΓΑΛΛΕΙΑ

ΚΥΚΛΙΚΟΥ ΚΟΜΒΟΥ ΓΑΛΛΕΙΑ

**3 K4 K5 K6**

334920.81	X=	334918.51	Y=	334895.84	X=	334821.99
420319.39	Y=	420322.58	Y=	420314.88	Y=	420306.22
168.0000	T=	100.0000	T=	100.0000		
28.50	R=	28.50	R=	28.50		
64.27	Δα=	44.27	Δα=	64.27		
11.81	Δβ=	11.81	Δβ=	11.81		
61.27	Πα=	43.27	Πα=	61.27		
0.00	Α=	0.00	Α=	0.00		
0.00	Λ=	0.00	Λ=	0.00		
0.00	Δγ=	0.00	Δγ=	0.00		
28.50	Τ=	28.50	Τ=	28.50		

ΚΟΡΥΦΕΣ ΚΛΩΔΟΥ 3  
ΚΥΚΛΙΚΟΥ ΚΟΜΒΟΥ ΓΑΛΛΕΙΑ

**K1 K2 K3 K4**

X=	334798.80	X=	334807.94	X=	334876.32	X=	334908.10
Y=	420316.71	Y=	420313.74	Y=	420313.28	Y=	420316.70
Δ=	6.3808	Δ=	-13.1913				
R=	308.06	R=	30.02				
Δα=	25.52	Δα=	53.08				
Δβ=	0.18	Δβ=	1.61				
Πα=	23.52	Πα=	62.08				
Α=	0.00	Α=	0.00				
Λ=	0.00	Λ=	0.00				
Δγ=	0.00	Δγ=	0.00				
Τ=	10.35	Τ=	-11.13				

ΚΟΡΥΦΕΣ ASR4-1

**K1 K2 K3**

X=	334920.81	X=	334927.43	X=	334921.54
Y=	420322.43	Y=	420324.88	Y=	420324.88
T=	-40.0795				
R=	60.00				
Δα=	30.21				
Δβ=	0.00				
Πα=	30.21				
Α=	0.00				
Λ=	0.00				
Δγ=	0.00				
Τ=	15.87				



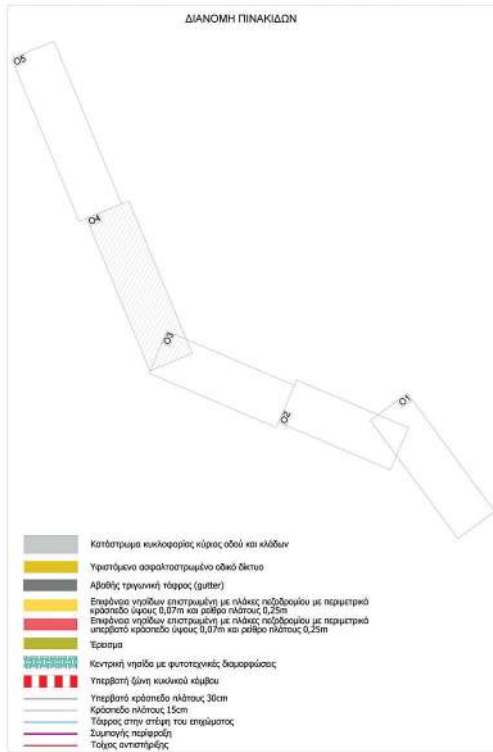
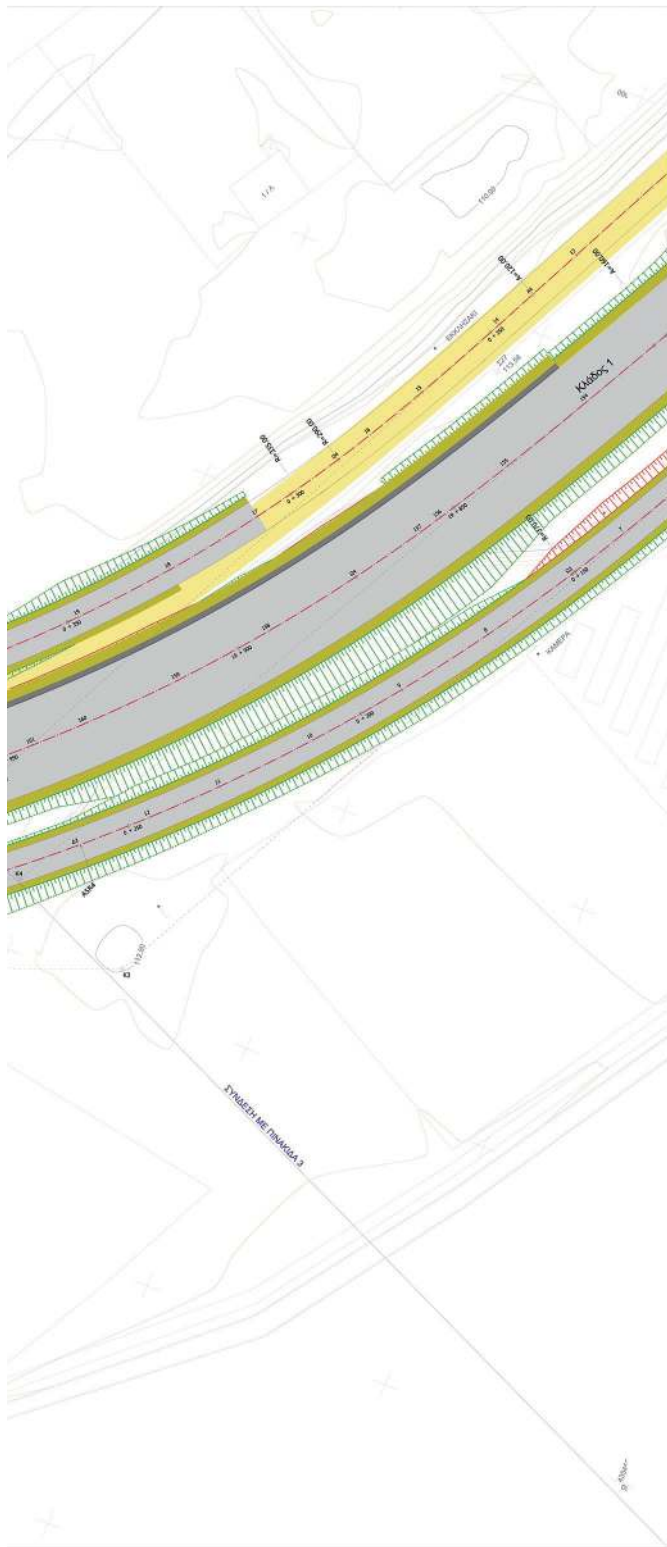

**ΕΛΛΗΝΙΚΗ ΔΗΜΟΚΡΑΤΙΑ**  
**ΠΕΡΙΦΕΡΕΙΑ ΘΕΣΣΑΛΙΑΣ**  
**ΓΕΝ. Δ/ΝΣΗ ΑΝΑΠΤΥΞΙΑΚΟΥ ΠΡΟΓΡΑΜΜΑΤΙΣΜΟΥ ΠΕΡΙΒΑΛΛΟΝΤΟΣ & ΥΠΟΔΟΜΩΝ**  
**ΔΙΕΥΘΥΝΣΗ ΤΕΧΝΙΚΩΝ ΕΡΓΩΝ**  
**ΤΜΗΜΑ ΣΥΓΚΟΙΝΩΝΙΑΚΩΝ ΕΡΓΩΝ**

**Έργο: ΜΕΛΕΤΗ ΠΑΡΑΚΑΜΨΗΣ ΣΟΦΑΔΩΝ**

**ΣΥΜΠΡΑΤΤΟΝΤΑ ΓΡΑΦΕΙΑ ΜΕΛΕΤΩΝ**

ΜΕΛΕΤΕΣ ΤΟΠΟΓΡΑΦΙΑΣ (κατ.16)	ΑΠΟΣΤΟΛΟΣ ΤΖΑΚΟΣ
ΜΕΛΕΤΕΣ ΟΔΟΠΟΙΑΣ (κατ.10)	ΑΠΟΣΤΟΛΟΣ ΤΖΑΚΟΣ
ΥΔΡΑΥΛΙΚΕΣ ΜΕΛΕΤΕΣ (κατ.13)	ΠΑΝΑΓΙΩΤΗΣ ΣΙΩΡΑΣ
ΓΕΩΛΟΓΙΚΕΣ ΜΕΛΕΤΕΣ & ΕΡΕΥΝΕΣ (κατ.20)	ΑΝΑΣΤΑΣΙΟΣ ΚΑΤΣΟΥΛΑΡΗΣ
ΣΤΑΤΙΚΕΣ ΜΕΛΕΤΕΣ (κατ.8)	ΠΕΤΡΟΣ ΛΑΣΚΑΡΑΤΟΣ
ΓΕΩΤΕΧΝΙΚΕΣ ΜΕΛΕΤΕΣ (κατ.21)	ΠΕΤΡΟΣ ΛΑΣΚΑΡΑΤΟΣ
ΠΕΡΙΒΑΛΟΝΤΙΚΕΣ ΜΕΛΕΤΕΣ (κατ.27)	ΠΕΤΡΟΣ ΛΑΣΚΑΡΑΤΟΣ
Η/Μ ΜΕΛΕΤΕΣ (κατ.9)	ΒΑΣΙΛΕΙΟΣ ΚΟΛΟΚΟΝΤΕΣ

**Μελέτη: ΣΥΓΚΟΙΝΩΝΙΑΚΗ ΜΕΛΕΤΗ**

**Τίτλος Σχεδίου: ΟΡΙΖΟΝΤΙΟΓΡΑΦΙΑ**  
**ΑΠΟ Χ.Θ. 19+800 ΕΩΣ Χ.Θ. 20+900**

<b>ΚΛΙΜΑΚΑ:</b>	1: 500	Ο ΑΝΑΔΟΧΟΣ / Σφραγίδα - Υπογραφή
<b>ΗΜΕΡΟΜΗΝΙΑ:</b>	Ιανουάριος 2023	
<b>ΑΡΙΘΜΟΣ ΣΧΕΔΙΟΥ:</b>	<b>04</b>	
<b>ΠΕΡΙΦΕΡΕΙΑ ΘΕΣΣΑΛΙΑΣ</b>	ΟΗ ΜΗΣΑΝΙΚΟΣ	ΥΠΟΓΡΑΦΗ
<b>ΔΙΕΥΘΥΝΣΗ ΤΕΧΝΙΚΩΝ ΕΡΓΩΝ</b>	Η ΕΠΙΒΛΕΠΟΥΣΑ ΚΑΡΡΑ - ΕΣΩΤΕΡΗ ΚΑΛΥΨΤΗ Αρμ. Τεχνολόγος Μηχανικός με Α' βαθμό	ΗΜΕΡΟΜΗΝΙΑ
	ΕΚΚΡΟΦΕΣ ΣΤΑΥΡΟΥΛΑ ΚΑΡΡΑ Γεωτεχνικός Μηχανικός με Α' βαθμό	
	ΕΓΚΡΙΤΙΚΗ ΑΠΟΦΑΣΗ	ΤΣΕ-ΔΕΥΤΕΡΟ

Υπηρεσία Αναπτυξιακού και Στρατηγικού Κλάδου  
 Ημερομηνία: 2025.12.16 09:50:29 EET

Α/Α	ΕΝΔΕΙΞΗ	ΠΕΡΙΓΡΑΦΗ	ΗΜΕΡΟΜΗΝΙΑ	ΣΥΝΤΑΞΑΣ

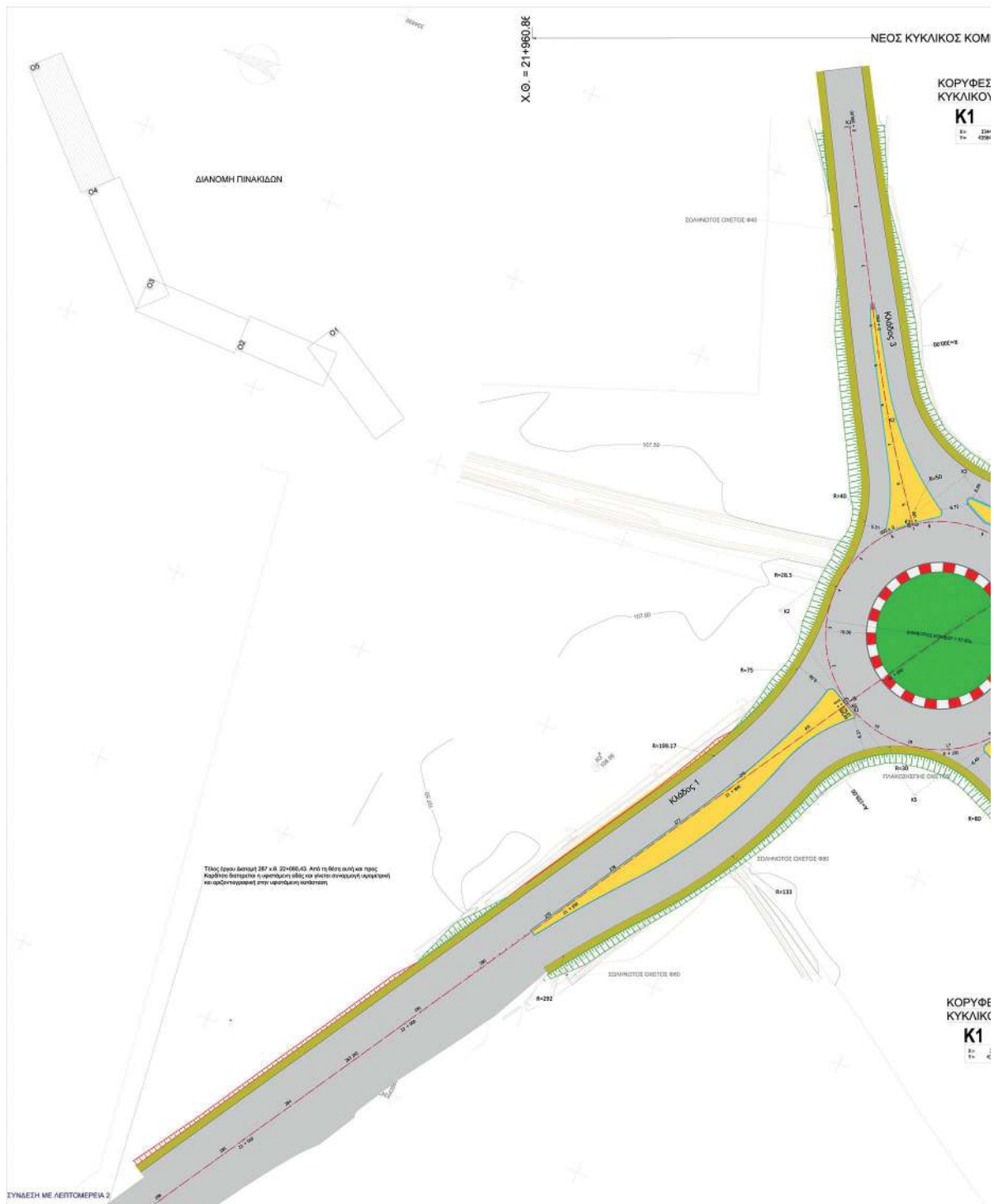

**ΕΘΝΙΚΟ ΤΥΠΟΓΡΑΦΕΙΟ**  
Για τεχνικούς λόγους στο σχεδιάγραμμα,  
από το ηλεκτρονικό αρχείο, έγινε  
σμίκρυνση κατά ποσοστό **32%**



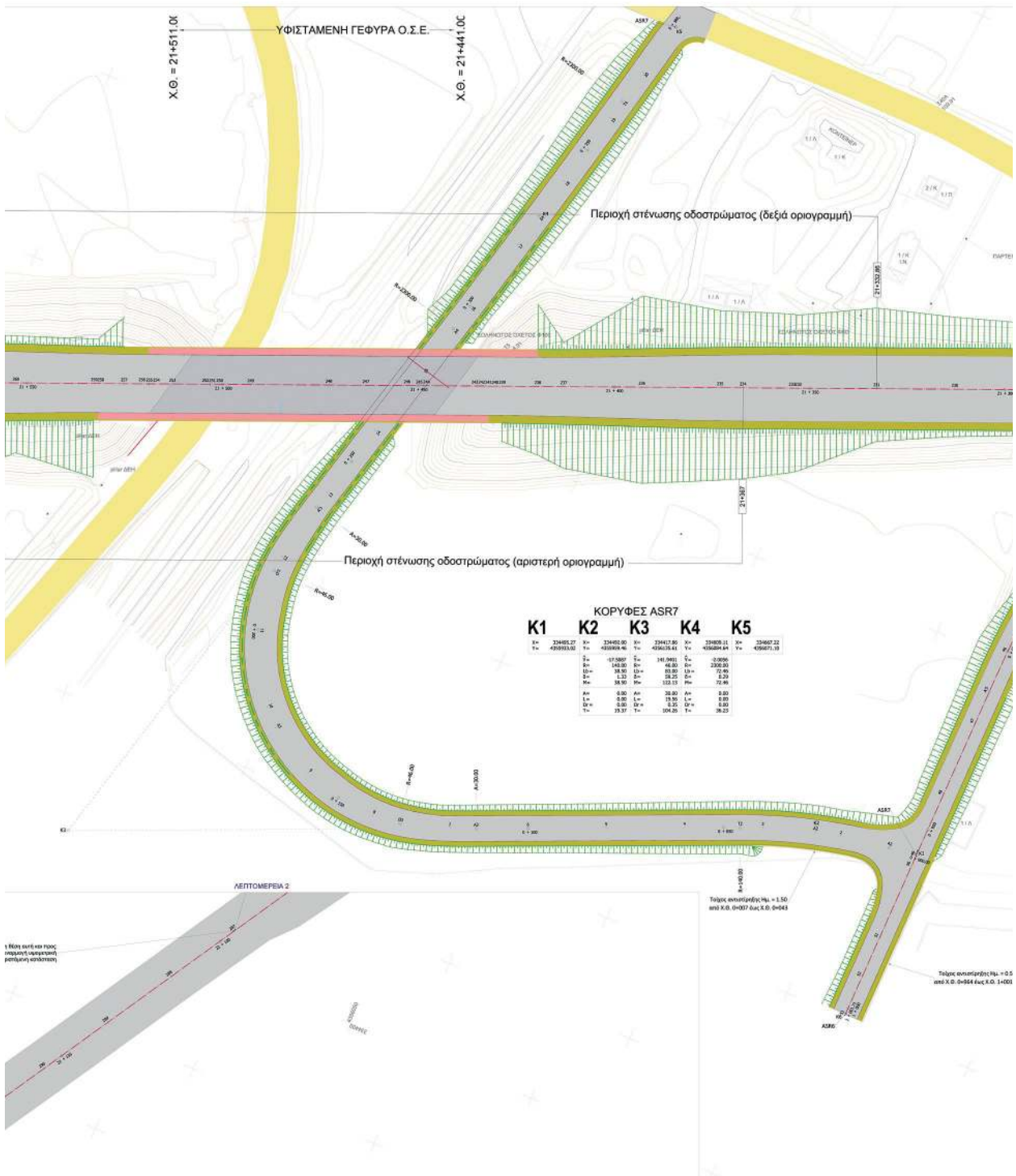

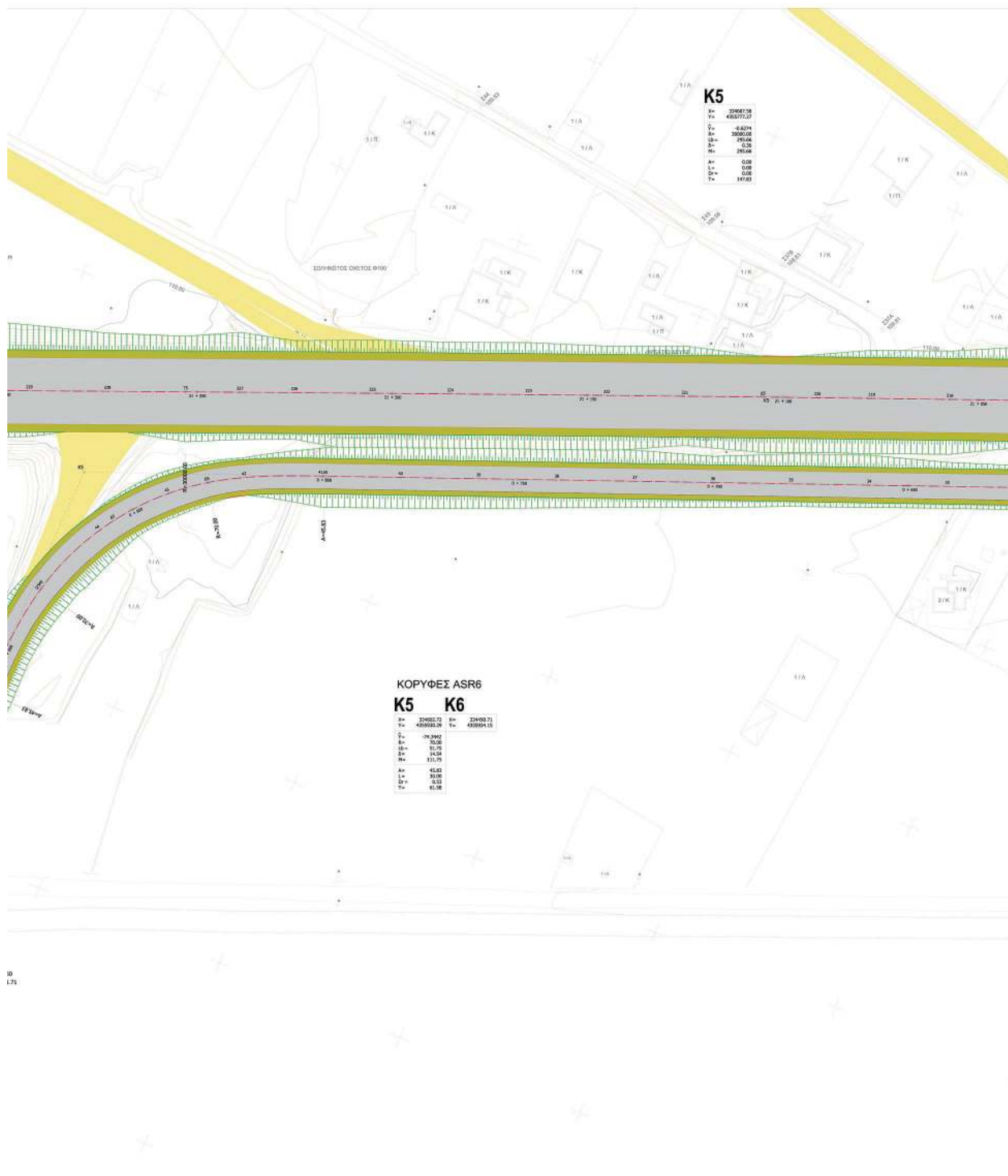

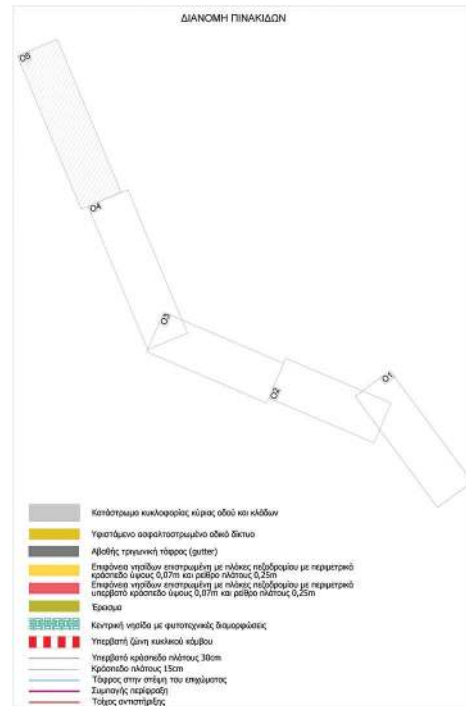
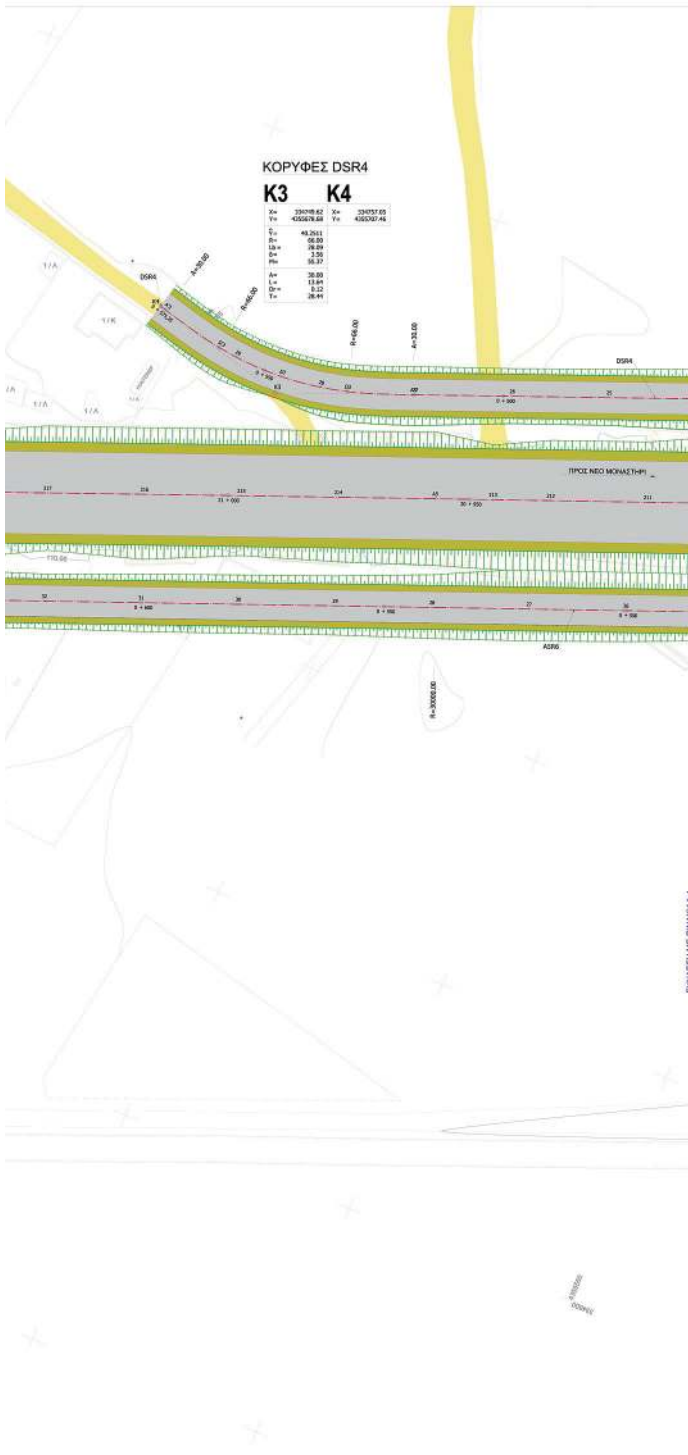

**ΕΛΛΗΝΙΚΗ ΔΗΜΟΚΡΑΤΙΑ**  
**ΠΕΡΙΦΕΡΕΙΑ ΘΕΣΣΑΛΙΑΣ**  
 ΓΕΝ. Δ/ΝΣΗ ΑΝΑΠΤΥΞΙΑΚΟΥ ΠΡΟΓΡΑΜΜΑΤΙΣΜΟΥ ΠΕΡΙΒΑΛΛΟΝΤΟΣ & ΥΠΟΔΟΜΩΝ  
 ΔΙΕΥΘΥΝΣΗ ΤΕΧΝΙΚΩΝ ΕΡΓΩΝ  
 ΤΜΗΜΑ ΣΥΓΚΟΙΝΩΝΙΑΚΩΝ ΕΡΓΩΝ

**Έργο: ΜΕΛΕΤΗ ΠΑΡΑΚΑΜΨΗΣ ΣΟΦΑΔΩΝ**

**ΣΥΜΠΡΑΤΤΟΝΤΑ ΓΡΑΦΕΙΑ ΜΕΛΕΤΩΝ**

ΜΕΛΕΤΕΣ ΤΟΠΟΓΡΑΦΙΑΣ (κατ.18)	ΑΓΩΣΤΟΛΟΣ ΤΖΑΚΟΣ
ΜΕΛΕΤΕΣ ΟΔΟΠΟΙΙΑΣ (κατ.10)	ΑΓΩΣΤΟΛΟΣ ΤΖΑΚΟΣ
ΥΔΡΑΥΛΙΚΕΣ ΜΕΛΕΤΕΣ (κατ.13)	ΠΑΝΑΓΙΩΤΗΣ ΣΙΩΡΑΣ
ΓΕΩΛΟΓΙΚΕΣ ΜΕΛΕΤΕΣ & ΕΡΕΥΝΕΣ (κατ.20)	ΑΝΑΣΤΑΣΙΟΣ ΚΑΤΣΟΥΛΑΡΗΣ
ΣΤΑΤΙΚΕΣ ΜΕΛΕΤΕΣ (κατ.8)	ΠΕΤΡΟΣ ΛΑΣΚΑΡΑΤΟΣ
ΓΕΩΤΕΧΝΙΚΕΣ ΜΕΛΕΤΕΣ (κατ.21)	ΠΕΤΡΟΣ ΛΑΣΚΑΡΑΤΟΣ
ΠΕΡΙΒΑΛΛΟΝΤΙΚΕΣ ΜΕΛΕΤΕΣ (κατ.27)	ΠΕΤΡΟΣ ΛΑΣΚΑΡΑΤΟΣ
Η/Μ ΜΕΛΕΤΕΣ (κατ.9)	ΒΑΣΙΛΕΙΟΣ ΚΟΛΟΚΟΝΤΕΣ

**Μελέτη: ΣΥΓΚΟΙΝΩΝΙΑΚΗ ΜΕΛΕΤΗ**

**Τίτλος Σχεδίου: ΟΡΙΖΟΝΤΙΟΓΡΑΦΙΑ ΑΠΟ Χ.Θ. 20+920 ΕΩΣ Χ.Θ. 22+075**

ΚΛΙΜΑΚΑ:	1: 500	Ο ΑΝΑΘΟΧΟΣ / Σφραγίδα - Υπογραφή	
ΗΜΕΡΟΜΗΝΙΑ:	Ιανουάριος 2023		
ΑΡΙΘΜΟΣ ΣΧΕΔΙΟΥ:	<b>05</b>		
<b>ΠΕΡΙΦΕΡΕΙΑ ΘΕΣΣΑΛΙΑΣ</b> ΔΙΕΥΘΥΝΣΗ ΤΕΧΝΙΚΩΝ ΕΡΓΩΝ	Δ/ΝΗ ΜΗΣΑΜΜΩΚΩΣ	ΥΠΟΓΡΑΦΗ	ΗΜΕΡΟΜΗΝΙΑ
	Η ΕΠΙΒΛΕΠΟΥΣΑ	ΜΑΡΙΑ - ΕΙΣΗΜΗ ΚΑΛΥΒΟΠΗ Αρμ. Τεχνολογίας Μηχανολογίας με Α' Διπλ.Μετ.	
	ΕΠΙΧΕΙΡΗΣΗ	ΣΤΑΥΡΟΣ ΚΑΡΡΗΣ Πολιτικός Μηχανικός με Α' Διπλ.Μετ.	
	ΕΓΚΡΙΤΗΚΑΤΑΘΑΒΑΣΗ:	ΤΣΕ ΔΙΕΥΘ.	

**ΑΝΑΒΕΒΗΝΗ**

Α/Α	ΕΝΔΕΙΞΗ	ΠΕΡΙΓΡΑΦΗ	ΗΜΕΡΟΜΗΝΙΑ	ΣΥΝΤΑΞΑΣ

Η απόφαση αυτή, από τις διατάξεις της οποίας δεν προκαλείται δαπάνη σε βάρος του κρατικού προϋπολογισμού, να δημοσιευθεί στην Εφημερίδα της Κυβερνήσεως μαζί με τη συνημμένη οριζοντιογραφία της οριστικής μελέτης οδοποιίας.

Λάρισα, 16 Δεκεμβρίου 2025

Ο Περιφερειάρχης

ΔΗΜΗΤΡΙΟΣ ΚΟΥΡΕΤΑΣ







## ΕΘΝΙΚΟ ΤΥΠΟΓΡΑΦΕΙΟ

Το Εθνικό Τυπογραφείο αποτελεί δημόσια υπηρεσία υπαγόμενη στην Προεδρία της Κυβέρνησης και έχει την ευθύνη τόσο για τη σύνταξη, διαχείριση, εκτύπωση και κυκλοφορία των Φύλλων της Εφημερίδας της Κυβερνήσεως (ΦΕΚ), όσο και για την κάλυψη των εκτυπωτικών - εκδοτικών αναγκών του δημοσίου και του ευρύτερου δημόσιου τομέα (ν. 3469/2006/Α' 131 και π.δ. 29/2018/Α'58).

### 1. ΦΥΛΛΟ ΤΗΣ ΕΦΗΜΕΡΙΔΑΣ ΤΗΣ ΚΥΒΕΡΝΗΣΕΩΣ (ΦΕΚ)

- Τα **ΦΕΚ σε ηλεκτρονική μορφή** διατίθενται δωρεάν στο [www.et.gr](http://www.et.gr), την επίσημη ιστοσελίδα του Εθνικού Τυπογραφείου. Όσα ΦΕΚ δεν έχουν ψηφιοποιηθεί και καταχωριστεί στην ανωτέρω ιστοσελίδα, ψηφιοποιούνται και αποστέλλονται επίσης δωρεάν με την υποβολή αιτήματος στην ηλεκτρονική διεύθυνση [feksales@et.gr](mailto:feksales@et.gr).
- Τα **ΦΕΚ σε έντυπη μορφή** διατίθενται σε μεμονωμένα φύλλα είτε απευθείας από το Τμήμα Πωλήσεων και Συνδρομητών, είτε ταχυδρομικά με την αποστολή αιτήματος παραγγελίας στην ηλεκτρονική διεύθυνση [feksales@et.gr](mailto:feksales@et.gr).
  - Το κόστος ενός ασπρόμαυρου ΦΕΚ από 1 έως 16 σελίδες είναι 1,00 €, αλλά για κάθε επιπλέον οκτασέλιδο (ή μέρος αυτού) προσαυξάνεται κατά 0,20 €. Το κόστος ενός έγχρωμου ΦΕΚ από 1 έως 16 σελίδες είναι 1,50 €, αλλά για κάθε επιπλέον οκτασέλιδο (ή μέρος αυτού) προσαυξάνεται κατά 0,30 €.
  - Το τεύχος Α.Σ.Ε.Π. διατίθεται δωρεάν.
  - Υπάρχει δυνατότητα ετήσιας συνδρομής οποιουδήποτε τεύχους σε έντυπη μορφή μέσω του Τμήματος Πωλήσεων και Συνδρομητών.

#### • Τρόποι αποστολής κειμένων προς δημοσίευση:

- A.** Αποστολή των εγγράφων προς δημοσίευση στο ΦΕΚ στην ηλεκτρονική διεύθυνση <https://eservices.et.gr>. Σχετικές εγκύκλιοι και οδηγίες στην ηλεκτρονική διεύθυνση του Εθνικού Τυπογραφείου ([www.et.gr](http://www.et.gr)) στη διαδρομή **Ανακοινώσεις** → **Εγκύκλιοι**.
- B.** Κατ' εξαίρεση, όσοι πολίτες δεν διαθέτουν προηγμένη ψηφιακή υπογραφή μπορούν είτε να αποστέλλουν ταχυδρομικά, είτε να καταθέτουν με εκπρόσωπό τους κείμενα προς δημοσίευση εκτυπωμένα σε χαρτί στο Τμήμα Παραλαβής και Καταχώρισης Δημοσιευμάτων.

• Πληροφορίες, σχετικά με την αποστολή/κατάθεση εγγράφων προς δημοσίευση, την ημερήσια κυκλοφορία των Φ.Ε.Κ., με την πώληση των τευχών και με τους ισχύοντες τιμοκαταλόγους για όλες τις υπηρεσίες μας, περιλαμβάνονται στον ιστότοπο ([www.et.gr](http://www.et.gr)). Επίσης μέσω του ιστότοπου δίδονται πληροφορίες σχετικά με την πορεία δημοσίευσης των εγγράφων, με βάση τον Κωδικό Αριθμό Δημοσιεύματος (ΚΑΔ). Πρόκειται για τον αριθμό που εκδίδει το Εθνικό Τυπογραφείο για όλα τα κείμενα που πληρούν τις προϋποθέσεις δημοσίευσης.

### 2. ΕΚΤΥΠΩΤΙΚΕΣ - ΕΚΔΟΤΙΚΕΣ ΑΝΑΓΚΕΣ ΤΟΥ ΔΗΜΟΣΙΟΥ

Το Εθνικό Τυπογραφείο ανταποκρινόμενο σε αιτήματα υπηρεσιών και φορέων του δημοσίου αναλαμβάνει να σχεδιάσει και να εκτυπώσει έντυπα, φυλλάδια, βιβλία, αφίσες, μπλοκ, μηχανογραφικά έντυπα, φακέλους για κάθε χρήση, κ.ά.

Επίσης σχεδιάζει ψηφιακές εκδόσεις, λογότυπα και παράγει οπτικοακουστικό υλικό.

Ταχυδρομική Διεύθυνση: **Καποδιστρίου 34, 10432 Αθήνα**

**ΤΗΛΕΦΩΝΙΚΟ ΚΕΝΤΡΟ: 210 5279000**

Ιστότοπος: **[www.et.gr](http://www.et.gr)**

Πληροφορίες σχετικά με την λειτουργία του ιστότοπου: **[helpdesk.et@et.gr](mailto:helpdesk.et@et.gr)**

Αποστολή εγγράφων προς δημοσίευση στο ΦΕΚ στην ηλεκτρονική διεύθυνση

**<https://eservices.et.gr>**

#### **ΕΞΥΠΗΡΕΤΗΣΗ ΚΟΙΝΟΥ**

**Πωλήσεις - Συνδρομές:** (Ισόγειο, τηλ. 210 5279178 - 180)

**Πληροφορίες:** (Ισόγειο, Γραφείο 3 και τηλεφ. κέντρο 210 5279000)

**Παραλαβή Δημοσιευτέας Ύλης:** (Ισόγειο, τηλ. 210 5279139)

**Ωράριο για το κοινό:** Δευτέρα έως και Παρασκευή: 8:00 - 13:30

